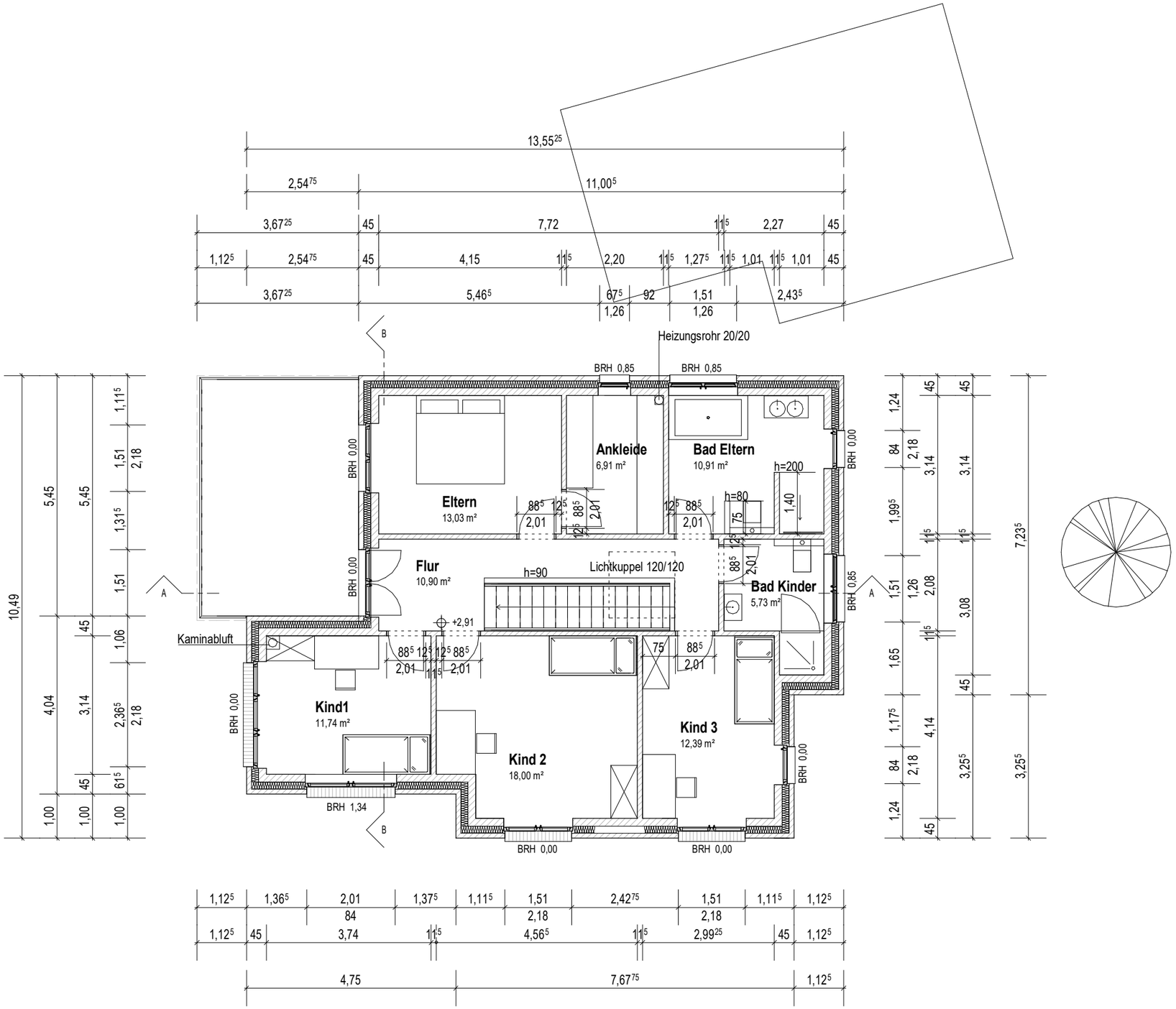

Entwurfs- und Genehmigungsplanung. Alle Maße sind Rohbaumaße.
Alle Maße sind vom Ausführenden an der Baustelle auf Richtigkeit zu prüfen. Außer dieser Zeichnung sind die statische Berechnung und Baubeschreibung verbindlich. Unklarheiten bzw. Unstimmigkeiten sind dem Planer unmittelbar mitzuteilen. Alle Planungsunterlagen sind Eigentum der Bauunternehmen Hilbers GmbH und unterliegen dem Urheberrecht, Weiterleitung und Vervielfältigung nur mit schriftlicher Genehmigung.

Hilbers Bauunternehmen
Massivhäuser nach Maß
Zetel · ☎ 04453/2774
post@hilbers-bau.de
26340 Zetel • Jakob-Borchers-Str. 54
www.hilbers-bau.de

Jakob-Borchers-Straße 54
26340 Zetel

Telefon: 04453 / 27 74
post@hilbers-bau.de
www.hilbers-bau.de

Bauvorhaben:
Neubau eines Einfamilienhauses mit Nebengebäude
in Zetel, Marie-Behnecke-Str. 38, Flur 15, Flurstück 6/3

	Maßstab:	1 : 100
	Gezeichnet:	KH
	Datum:	12.03.2020
Bauantragszeichnung	Plan Nr.:	P3
	Index:	1

Bauteil:
Grundriss DG

Bauherr

Planverfasser