

TEKTUR ZUM GENEHMIGTEN BAUPLAN
VOM 13.09.1993, NR. 33-602/21 -874/92

BAUVORHABEN: NEUBAU EINES WOHN- UND
GESCHÄFTSHAUSES

BAUHERR: GERDA SCHWARZ
XAVER - SCHWARZ - STR. 7 ÷ 9
8883 GUNDELFINGEN

baurechtlich genehmigt mit Bescheid
vom 08. Nov. 1993 Nr. 33-602/21-1000/93
Dillingen a. d. Donau, den 08. Nov. 1993
Landratsamt

BAUORT: 8882 LAUINGEN
HERZOG - GEORG - STR. 1
FLURSTÜCK. - NR. 2



ANSICHTEN, SCHNITT M = 1:100

BAUHERR: Gerda Schwarz

NACHBARN: _____

F. Bölsinger
Bayerische Hypothek- und Wechsel-Bank
Aktiengesellschaft
Immobilien und Bau
Arabellastr. 12, 81925 München

ENTWURFSVERFASSER: WALTER K. BOSCH
ARCHITEKTURBÜRO
NIK.-LENAU-STR. 8, TEL. 09078 704
8883 GUNDELFINGEN

BESTEHENDE WÄNDE
 WERDEN ERHALTEN
 NEUE WÄNDE

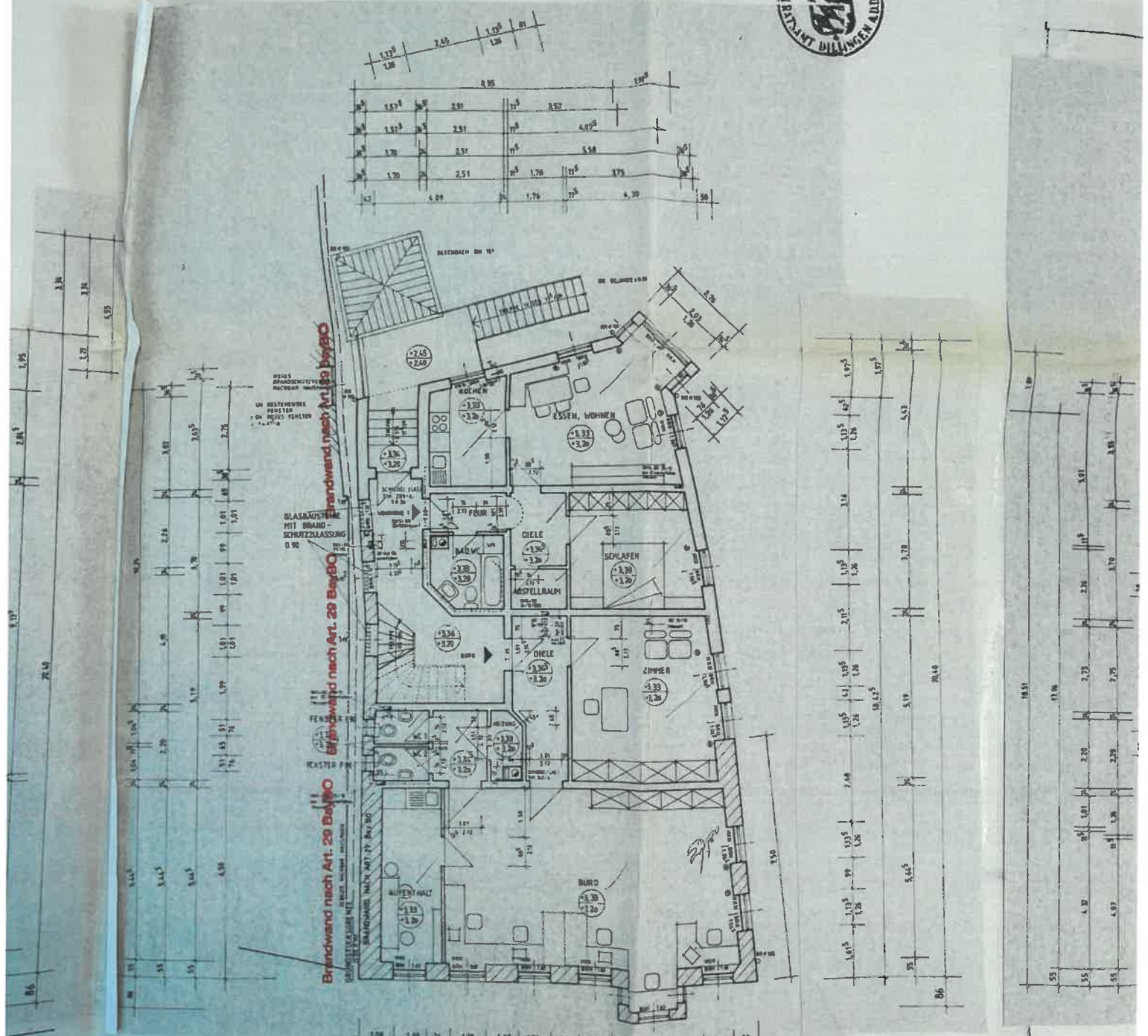
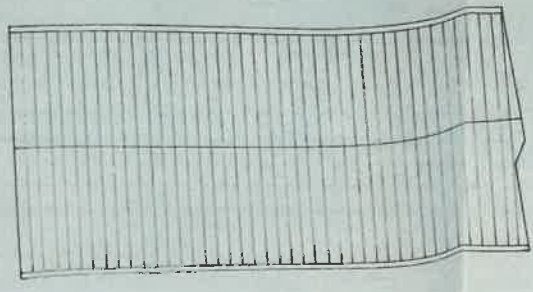

1.0G

DG



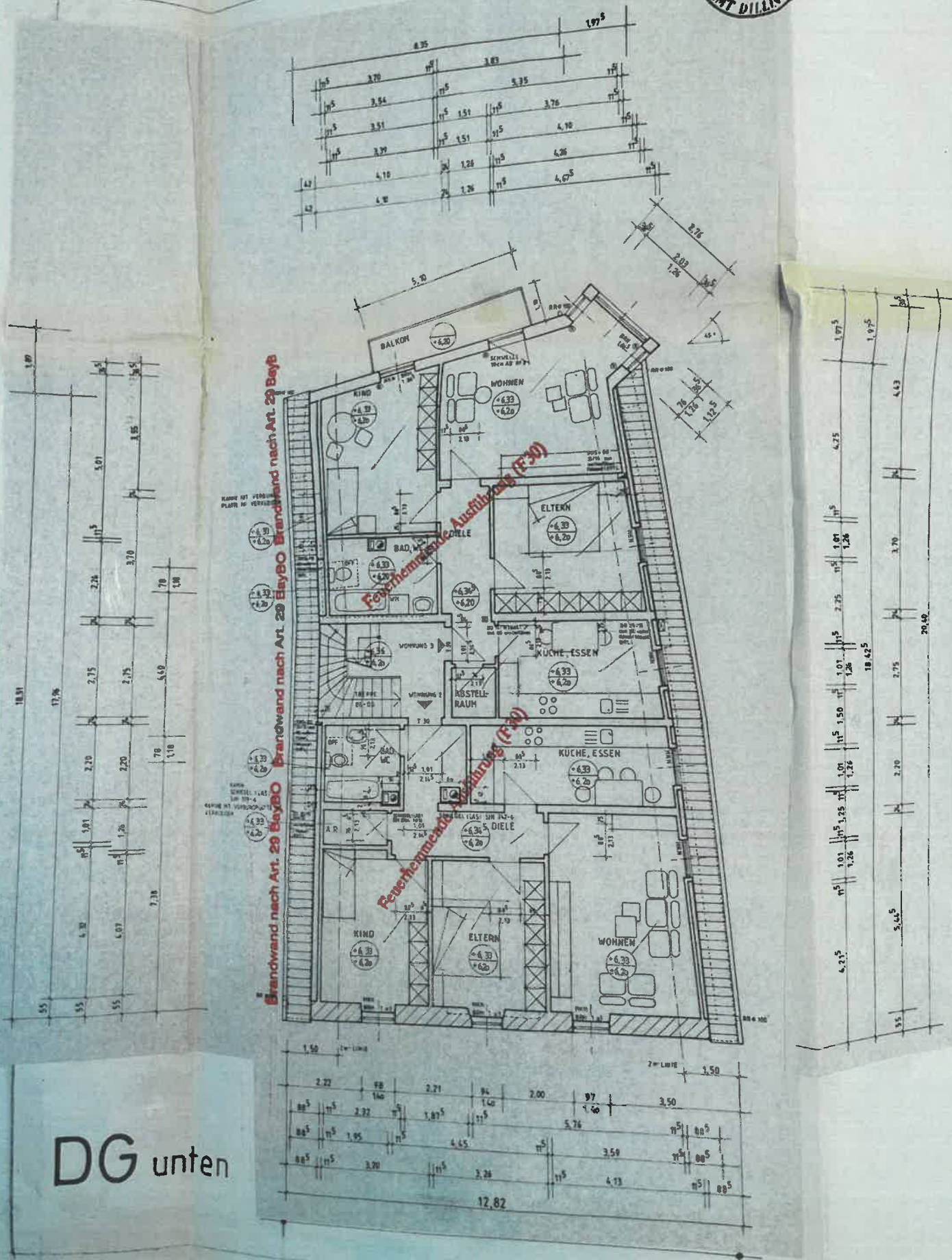

DG unten

18.51

8.35

1.97^S

3.60

3.60

2m-LINIE

2m-LINIE

RR # 80

RR # 100

RR # 100

BRANDWAND NACH ART. 29 BAYBO

FENSTER F 90

BRANDWAND NACH ART. 29 BAYBO

OFNL.

DACHGESCHOSS NICHT AUSGEBAUT

DACHSTUHL NICHT SANIERBAR, MUSS ERNEUERT WERDEN

ENTL.

ENTL.

ENTL.

ENTL.

RR # 100

DG oben

12.82

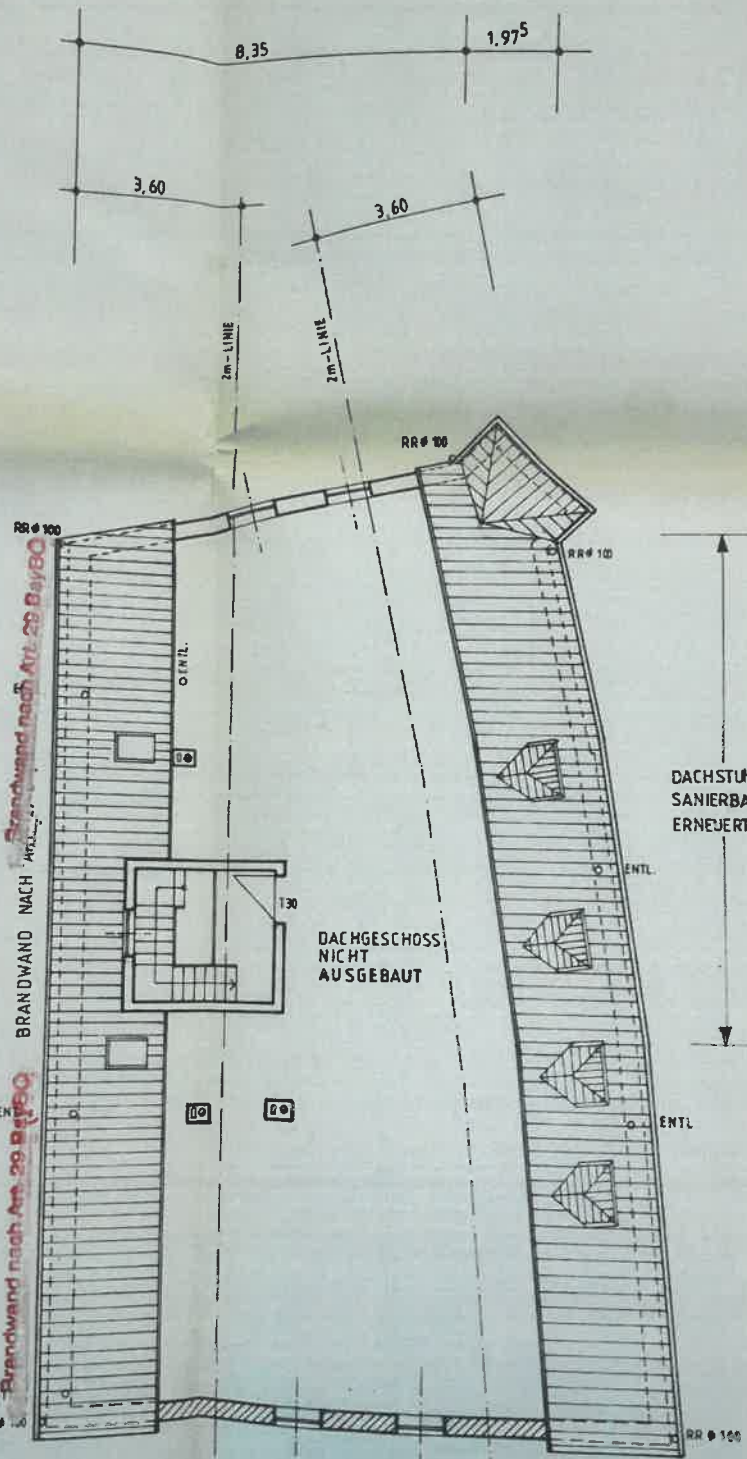

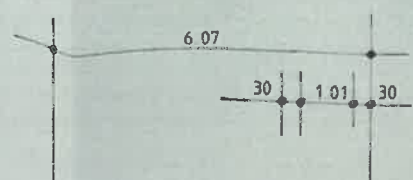

DIE ENTWASSERUNGSLEITUNGEN WERDEN IM SCHEITEL DES GEWÖLBS GEFÜHRT, AUF FROSTSICHERE TIEFE GEBRACHT UND AN DEN KANAL ANGESCHLOSSEN.

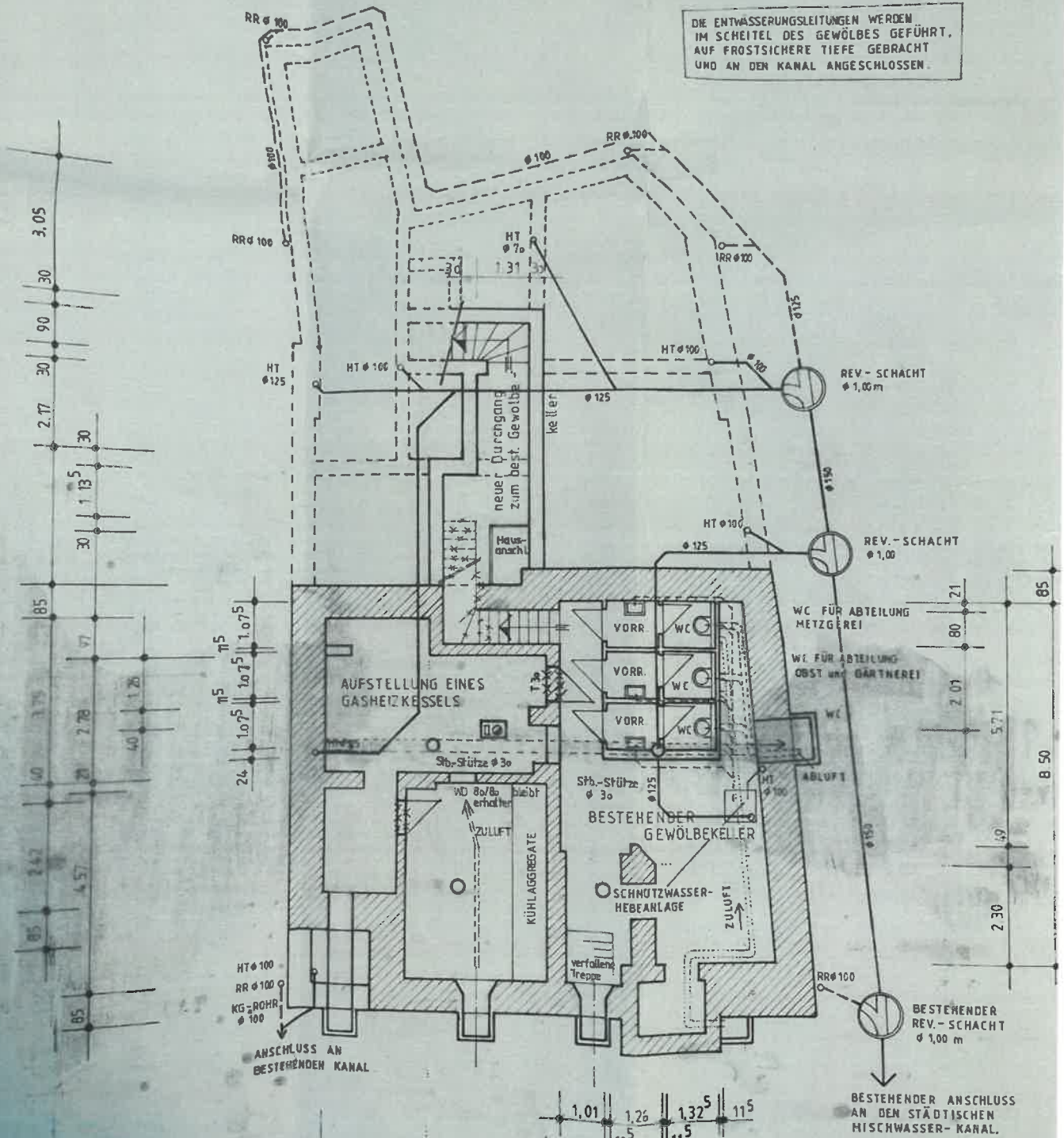

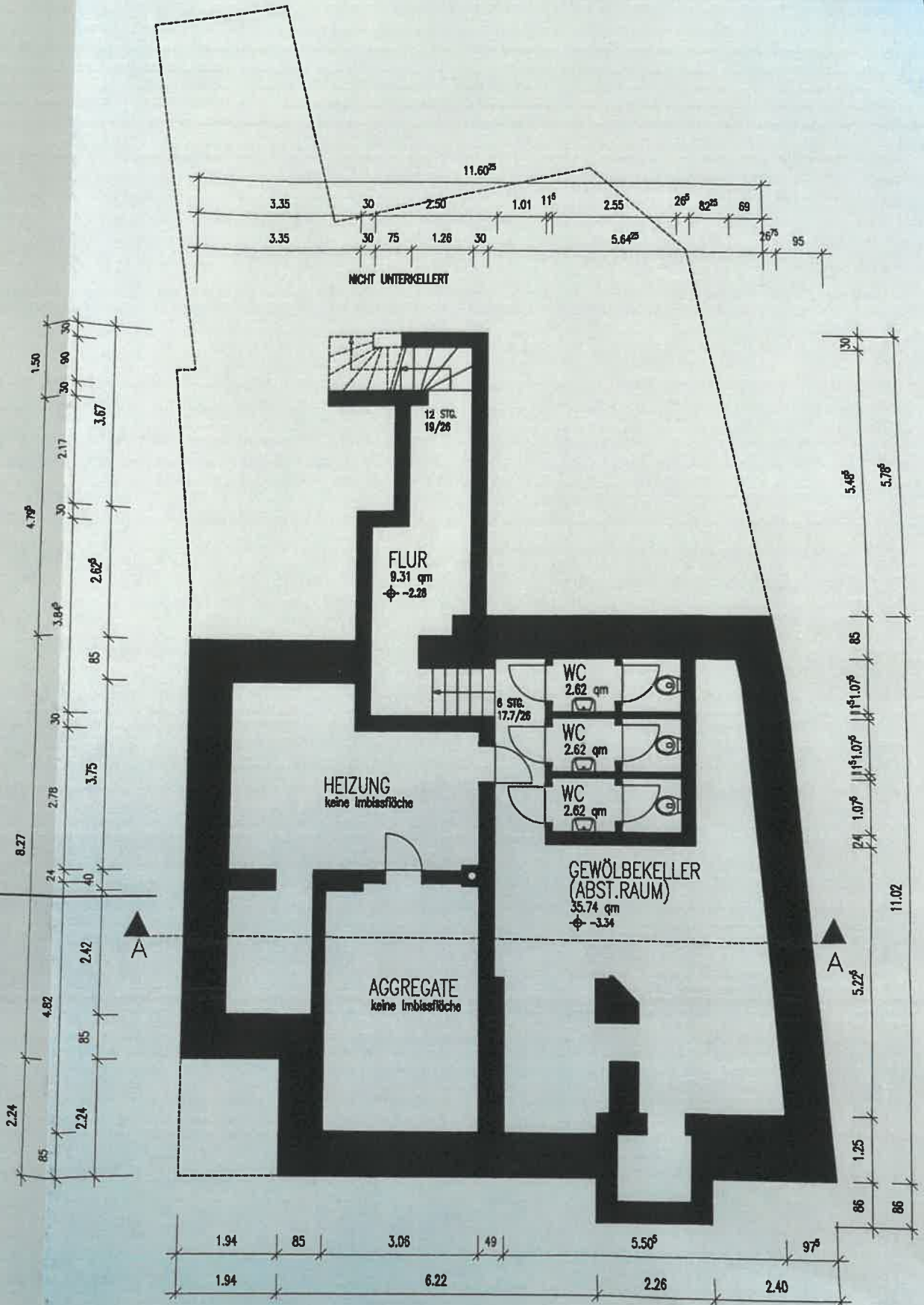

GRUNDRISS KELLERGESCHOSS

UNVERÄNDERTER BESTAND



FIRST	+18.03
3. DACHGESCHOSS	+12.40
2. DACHGESCHOSS	+8.80
1. DACHGESCHOSS	+6.93
1. OBERGESCHOSS	+3.88
ERDGESCHOSS	+0.13
KELLERGESCHOSS	-3.34

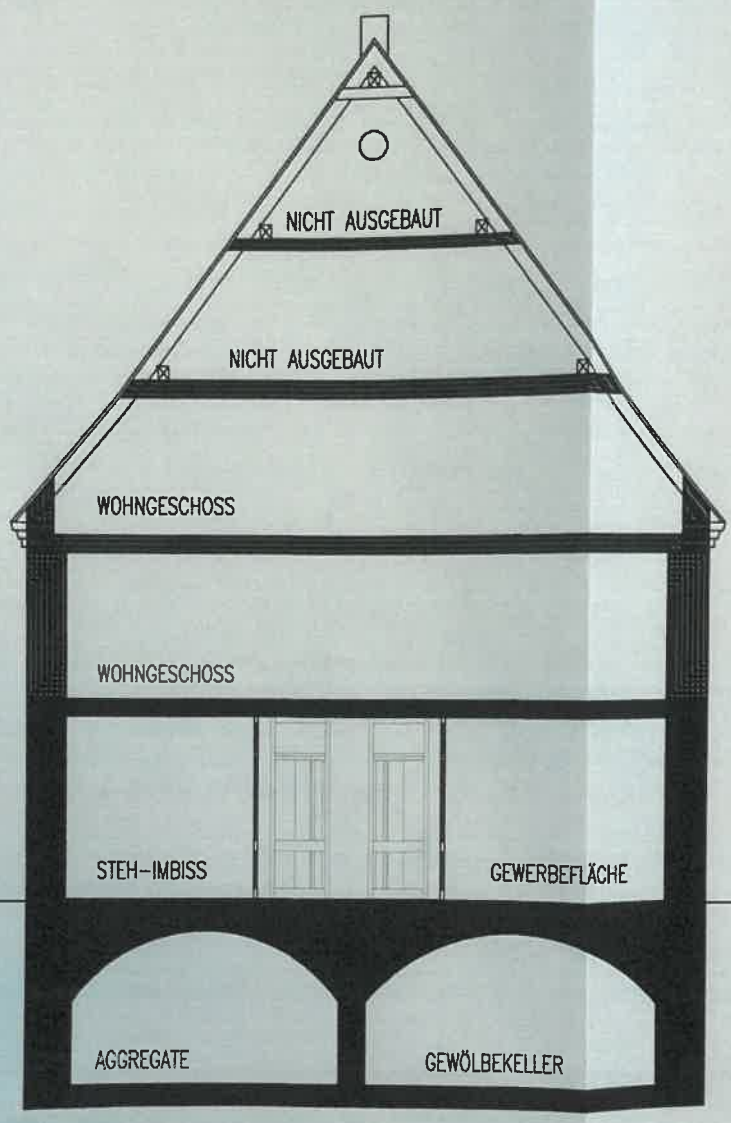

3.63	3.63
0.80	0.80
2.40	2.60
1.31	1.31
2.55	2.87
1.31	1.31
2.73	3.05
1.31	1.31
3.43	3.75
0.60	0.60
2.87	3.47

1.75 ^m	1.75 ^m
3.00 ^m	
0.4	
3.91	8.06

QUERSCHNITT A-A
UNVERÄNDERTER BESTAND

TEKTURPLAN 08.02.2

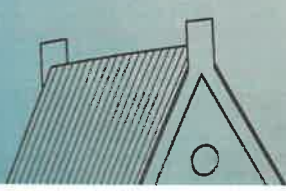



WERBEANLAGE
SIEHE DETAIL

AUSLEGER UND FASSADEN-
SCHILD NUR INDIRECT
BELEUCHTET

ANSICHT VON WESTEN
HERZOG-GEORG-STRASSE

WERBE-ANLAGE NEU, ANSONSTEN UNVERÄNDERTER BESTAND

13



ANSICHT VON OSTEN

UNVERÄNDERTER BESTAND

ANSICHT VON WESTEN
HERZOG-GEORG-STRASSE
WERBE-ANLAGE NEU, ANSONSTEN UNVERÄNDERTER BESTAND

013

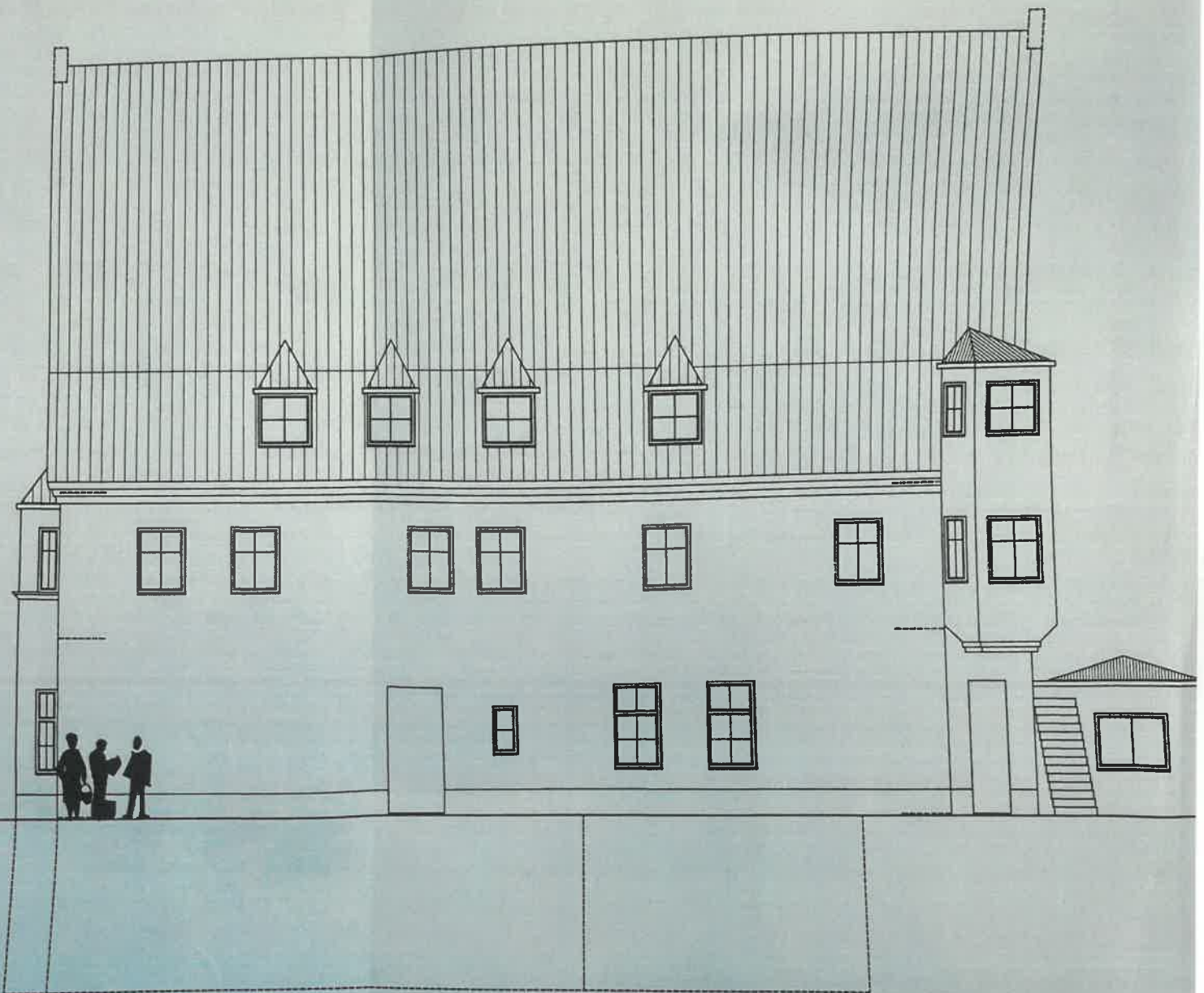

ANSICHT VON SÜDEN

UNVERÄNDERTER BESTAND