

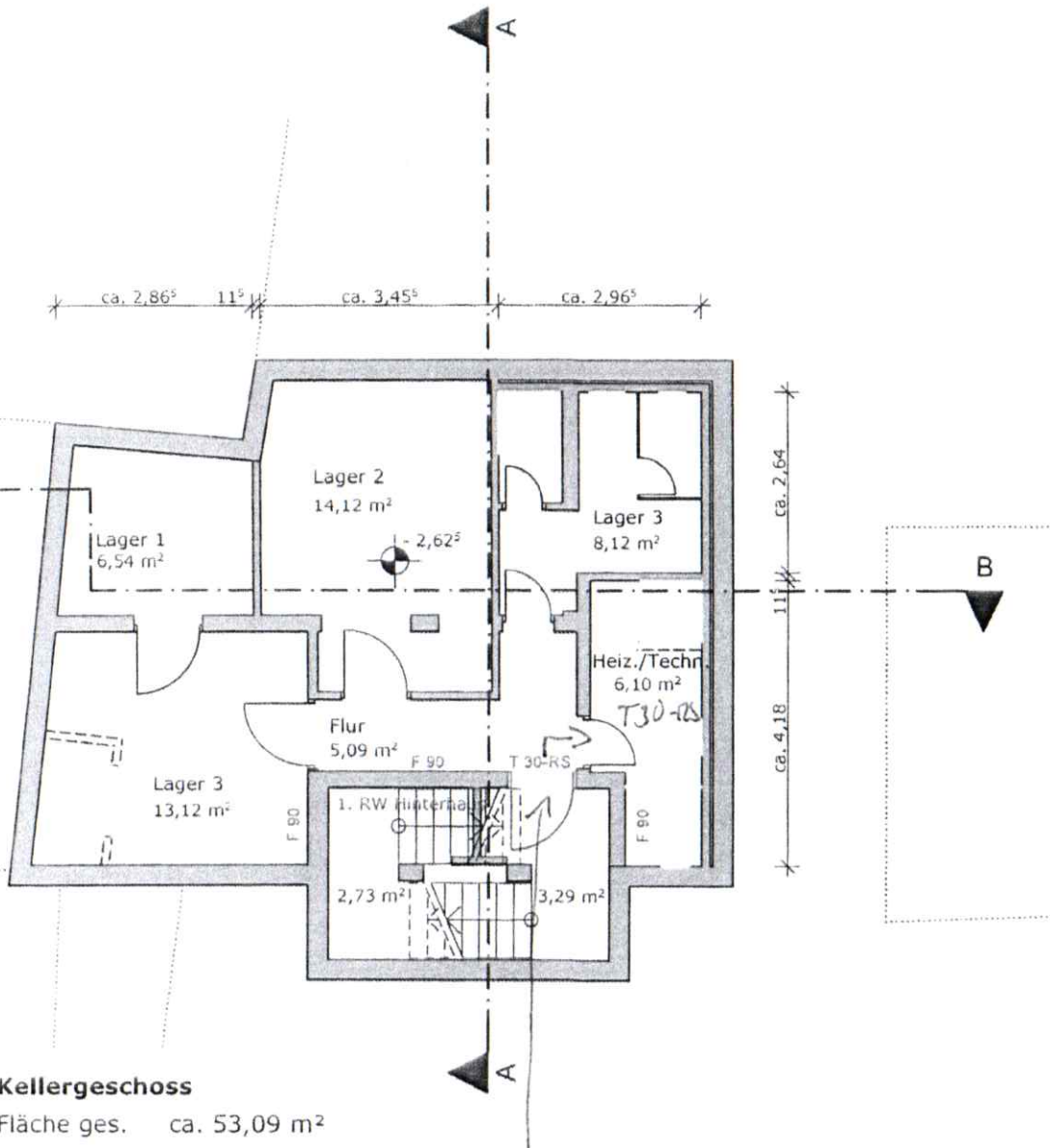



Hiese Holzbau GmbH
 Zimmerei - Tischlerei
 Köckweg 32
 21737 Wischhafen
 Tel. 0 47 70 / 71 42



Vorabzug

Alle Maße sind am Bau zu prüfen!
 Dieser Plan ist nur gültig in Verbindung mit den Angaben der Statiker und der Fachingenieure für Haustechnik!
 Entwässerungsleitungen gem. Installationsplanung und Genehmigung des Bauamtes!

-  neu
-  Abbruch
-  Bestand

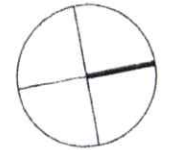

Kellergeschoss

Fläche ges. ca. 53,09 m²

T 30 - 7 - 2 - RS - 55A
 Sypp 48

ARCHITEKTIN H. WEBER-HAGEN

Bungenstraße 2 21682 STADE T: 04141-47541 F: 47591

 Planung Bauleitung Projektüberwachung	BAUHERR Kerstin und Holger Klement Kleine Schmiedestr. 8, 21682 Stade
	BAUVORHABEN Umbau Café Klement zu: 1 Ladenlokal / Büroeinheiten. Kleine Schmiedestr. 8, 21682 Stade
GEZEICHNET / DATUM 27.02.2015/le 28.04.2015/le	BAUTEIL
FREIGABE BAUHERR	PLANINHALT KG Hinterhaus
FREIGABE ARCHITEKT	MASSTAB 1: 100
	BLATT-NR.