

Anlage zur Erschließung
(Wohnungseigentum)

vom 08. DEZ. 2009

63/23-Dorsfelder Str. 15

Datum 08. DEZ. 2009

Landeshauptstadt Düsseldorf
Der Oberbürgermeister
Bauaufsichtsamt
im Auftrag



Projekt: Antrag auf Abgeschlossenheit
Dorstener Str. 15, 40472 Düsseldorf

Bauherr: Rhein Grundbesitz GmbH
Poststr. 53, 40764 Langenfeld
Tel. 0 21 73 - 20 41 000
Architekt: Klaus-Dieter Zabel, Dipl.-Baupl.
An der Barriere 12, 41466 Neuss
Tel. 01 73 - 70 44 66 2,
Plan: Grundriss Garagengebäude



[Handwritten signature]

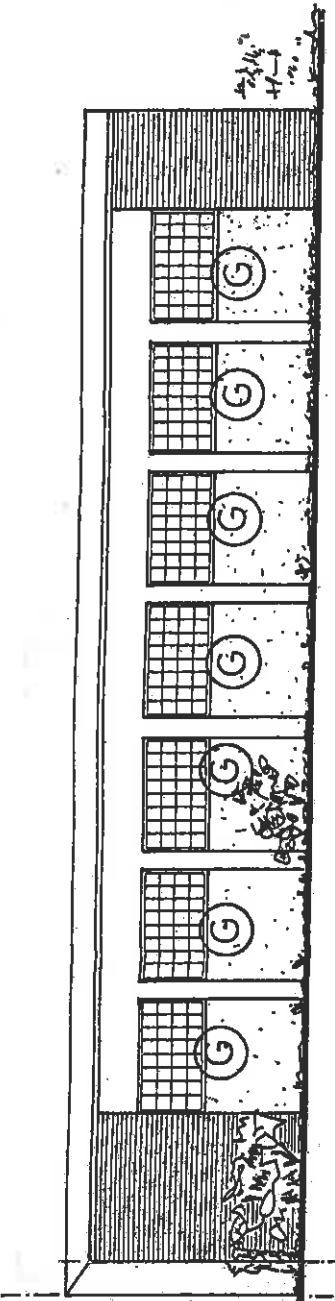

gartenansicht der garage

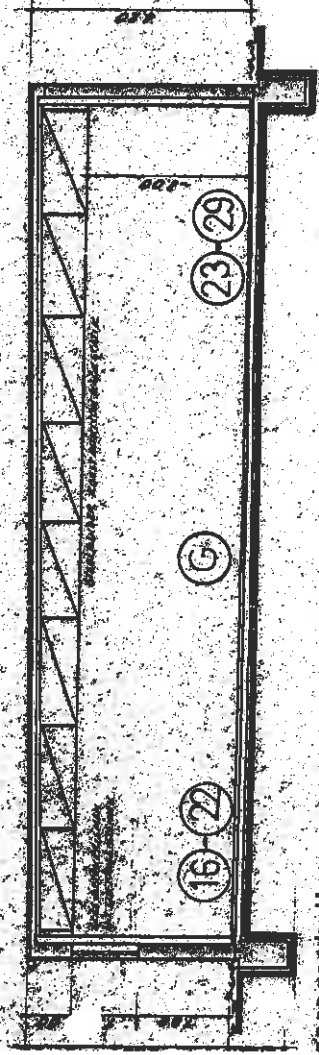

garagehallen-schnitt

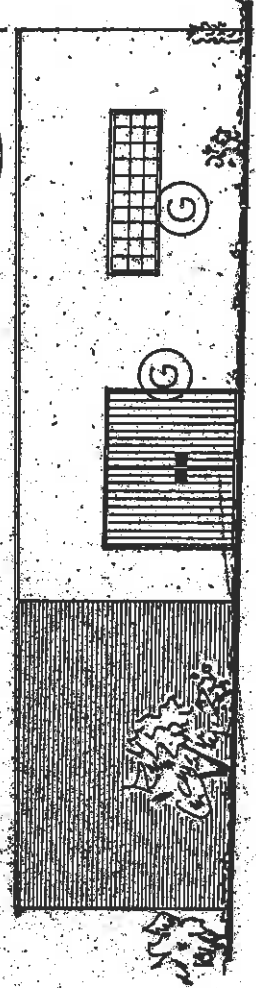

giebelansicht der garage

Anlage zur Bescheinigung
(Wohnungseigentum)

vom 08. DEZ. 2009

63/23-Dorstener Str. 15

Datum 08. DEZ. 2009

Landeshauptstadt Düsseldorf
Bürger-Service-Zentrum
Bismarckstr. 1
40225 Düsseldorf
im Auftrag



[Handwritten signature]

Projekt: Antrag auf Abgeschlossenheit
Dorstener Str. 15, 40472 Düsseldorf

Bauherr: Rhein Grundbesitz GmbH
Poststr. 53, 40764 Langenfeld
Tel. 0 21 73 - 20 41 000

Architekt: Klaus-Dieter Zabel, Dipl.-Bauing.
An der Barriere 12, 41466 Neuss
Tel. 01 73 - 70 44 66 2,

Plan: Ansichten u. Schnitt Garagengeb.



[Handwritten signature]