

Aufteilungsplan zur Bescheinigung  
vom 14. MRZ. 2001  
des  
Landratsamtes-daurechtsabteilung  
Körrach



*[Handwritten signature]*

### TEILUNGSPLAN

#### BESTANDSPLAN DES MOHN-UND GESCHÄFTSHAUSES

BAUHERR :	HERR THOMAS HERZOG RECHBERGSTR.24, 79585 STEINEN-HÄGELBERG
ARCHITEKT :	ARCHITEKTURBÜRO GLINSKI, 79650 SCHOPFHEIM HIMMELREICHSTR. 6, TEL.: 07622/669328, FAX 6693
BAUORT :	79585 STEINEN-HÄGELBERG IM RUMPEL 4, LGB.-NR.65
KELLERGESCHOSS	M 1: 100
SCHOPFHEIM, 22.02.01	42/

DER BAUHERR: *[Signature]*  
DER ARCHITEKT: *[Signature]*

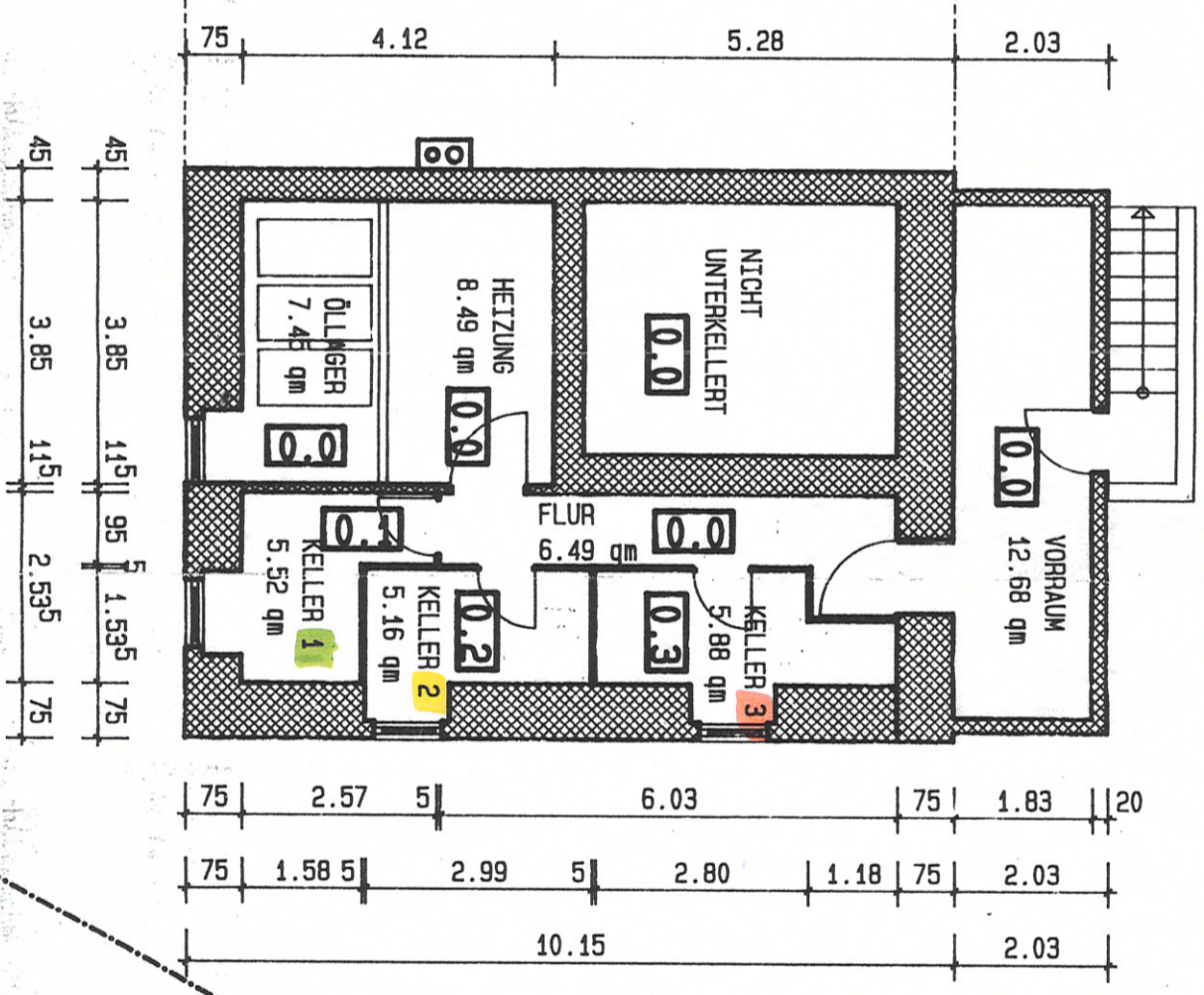

NICHT  
UNTERKELLERT

NICHT  
UNTERKELLERT

VORRAUM  
12.68 qm

HEIZUNG  
8.49 qm

ÖLLAGER  
7.48 qm

FLUR  
6.49 qm

KELLER 3  
5.88 qm

KELLER 2  
5.16 qm

KELLER 1  
5.52 qm

75 4.12 5.28 2.03

45 45 3.85 115 95 1.535 75

45 3.85 115 2.535 75

75 2.57 5 6.03 75 1.83 20

75 1.58 5 2.99 5 2.80 1.18 75 2.03

10.15 2.03



SCHUPPEN

0.5

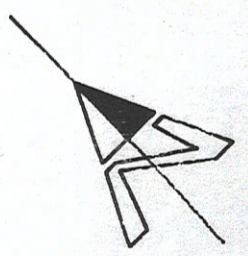
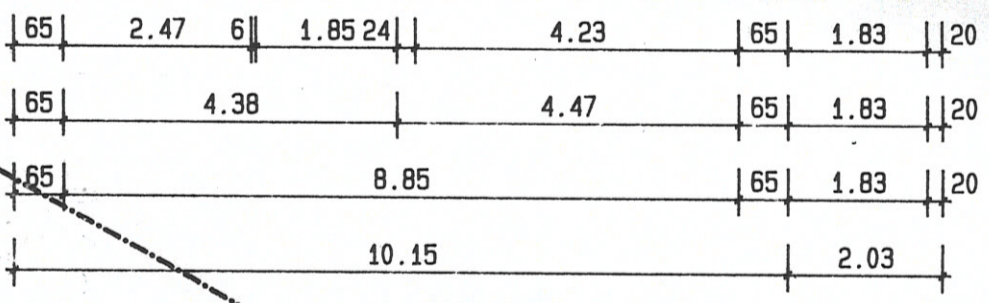
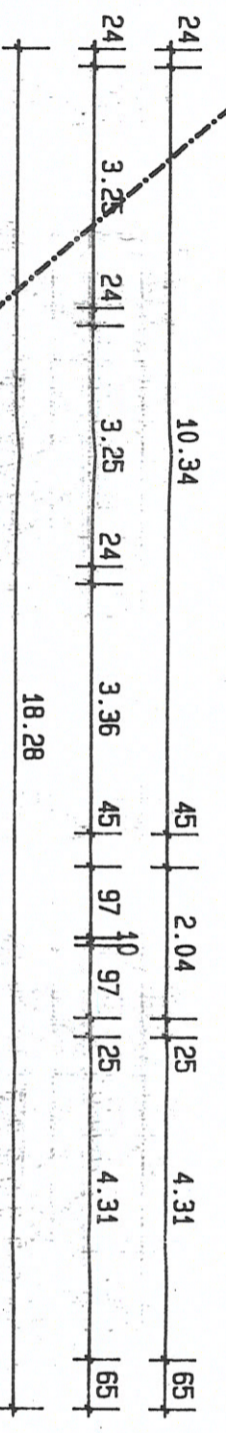
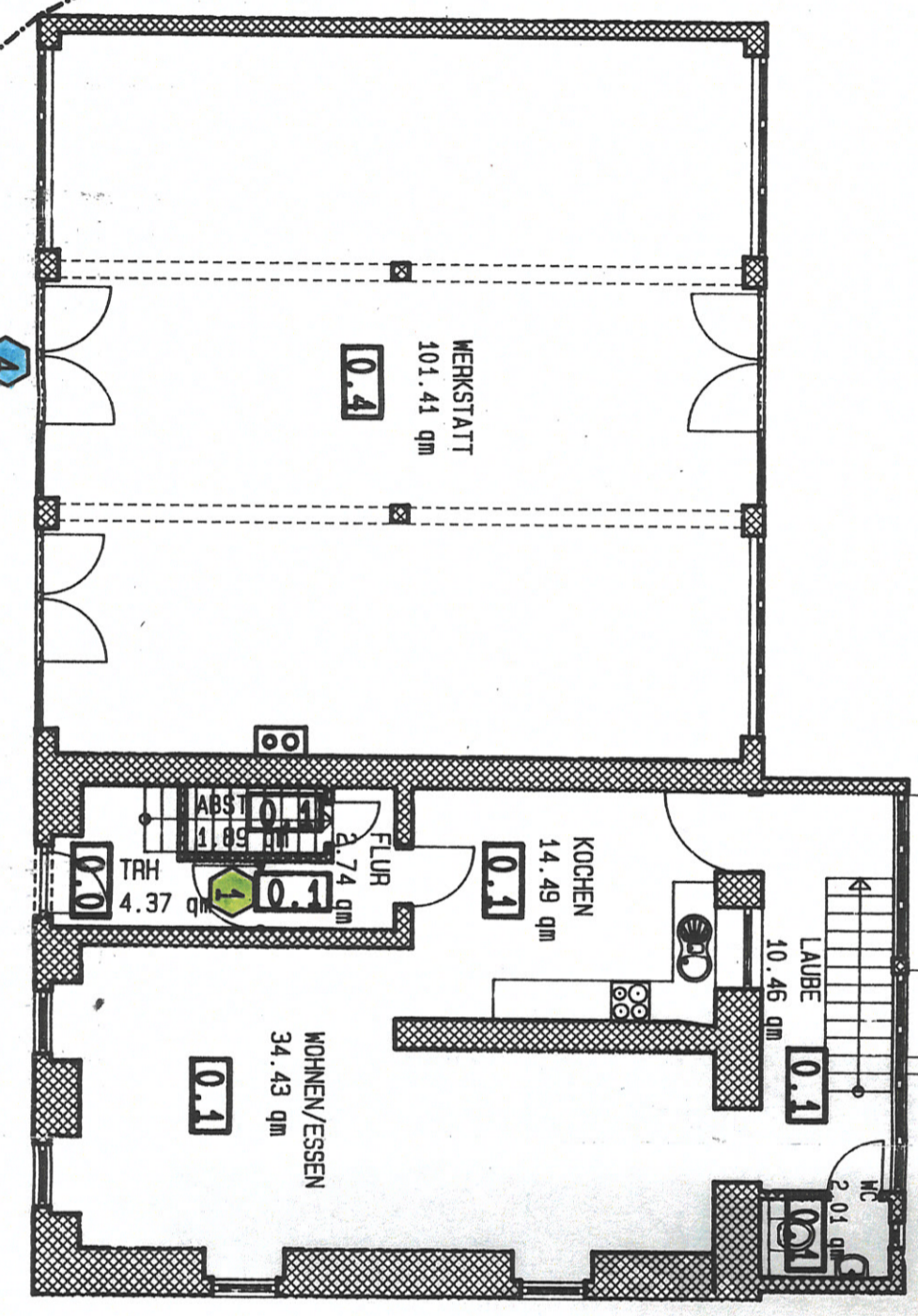
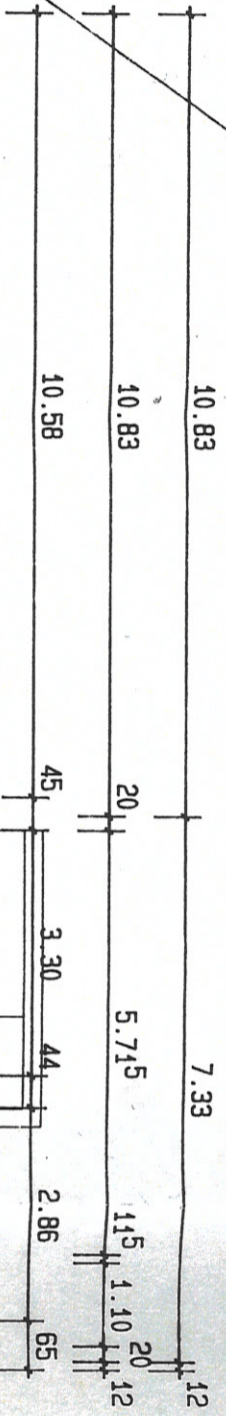
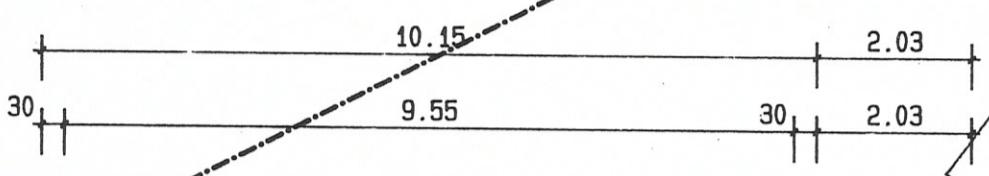

Aufteilungsplan zur Bescheinigung  
vom 14. MRZ. 2001  
des

Landratsamt Saurach



*[Handwritten signature]*

TEILUNGSPLAN

BESTANDSPLAN DES WOHN-UND GESCHÄFTSHAUSES

BAUHERR :	HERR THOMAS HERZOG RECHBERGSTR. 24, 79585 STEINEN-HÄGELBERG
ARCHITEKT :	ARCHITEKTURBÜRO GLINSKI, 79650 SCHOPFHEIM HIMMELREICHSTR. 6, TEL.: 07622/669328, FAX 669329
BAUORT :	79585 STEINEN-HÄGELBERG IM RUMPEL 4, LGB.-NR. 65
ERDGESCHOSS	M 1: 100
SCHOPFHEIM, 22.02.01	42/30
DER BAUHERR:	DER ARCHITECT:







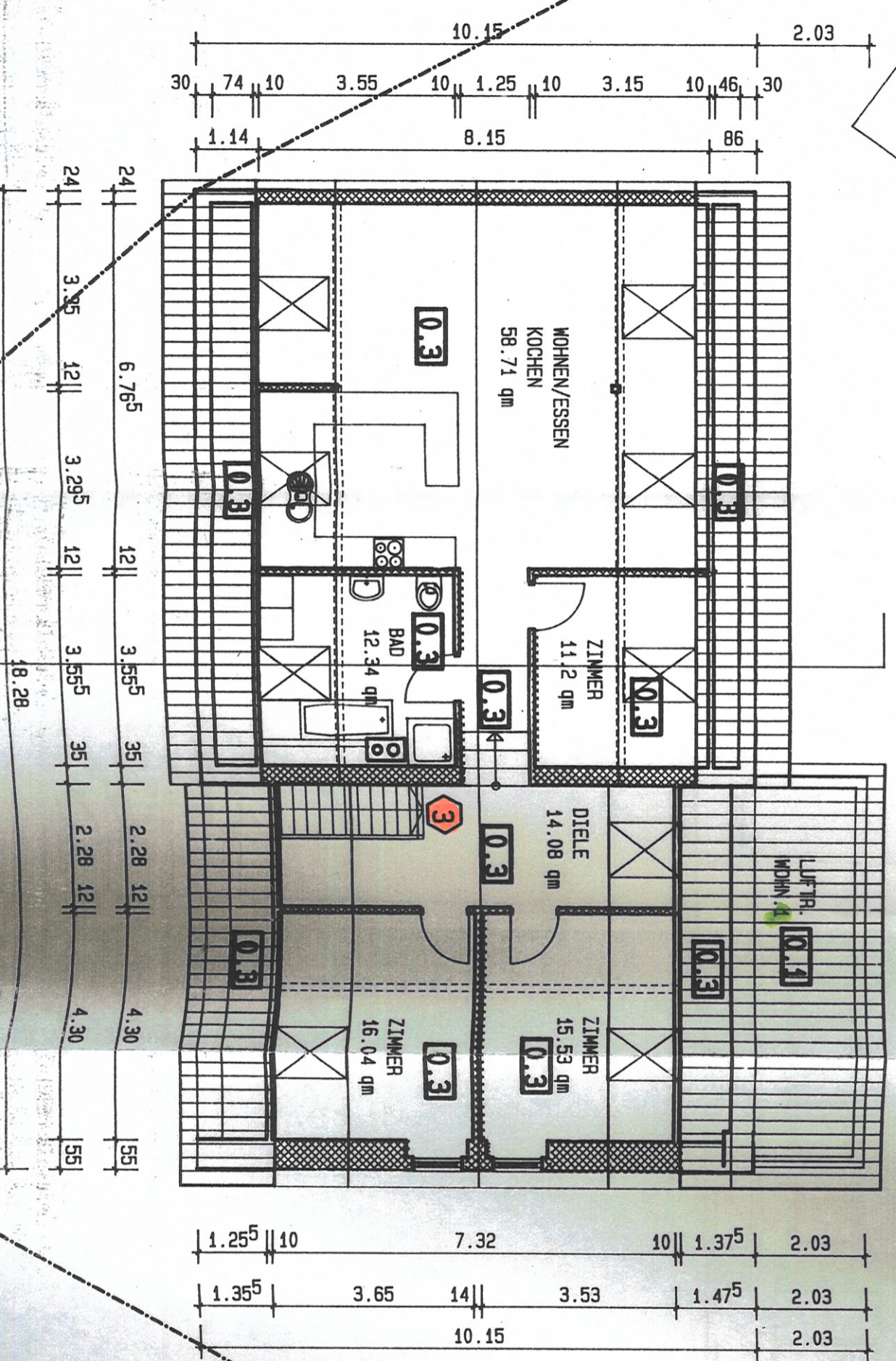
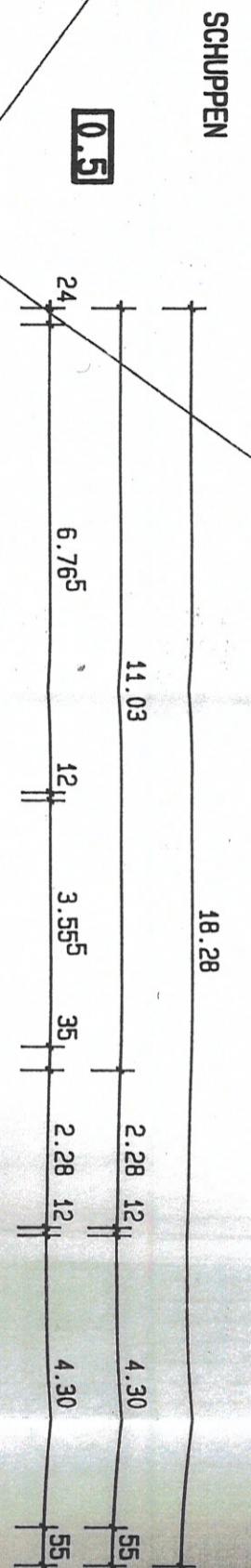

**TEILUNGSPLAN**

**BESTANDSPLAN DES MOHN-UND GESCHÄFTSHAUSES**

BAUHERR :	HERR THOMAS HERZOG RECHBERGSTR. 24, 79585 STEINEN-HÄGELBERG
ARCHITEKT :	ARCHITEKTURBÜRO GLINSKI, 79650 SCHOPFHEIM HIMMELREICHSTR. 6, TEL.: 07622/669328, FAX 669329
BAUORT :	79585 STEINEN-HÄGELBERG IM RUMPEL 4, LGB.-NR. 65

D A C H G E S C H O S S	M 1: 100	42/30
SCHOPFHEIM, 22.02.01		
DER BAUHERR:		
DER ARCHITEKT :		

Aufteilungsplan zur Bescheinigung  
vom **14. MRZ. 2001**  
des  
Landratsamtes-Baurechtsabteilung



*[Handwritten signature]*

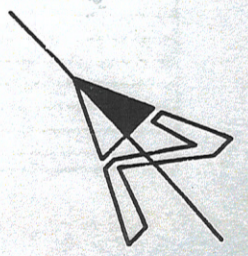



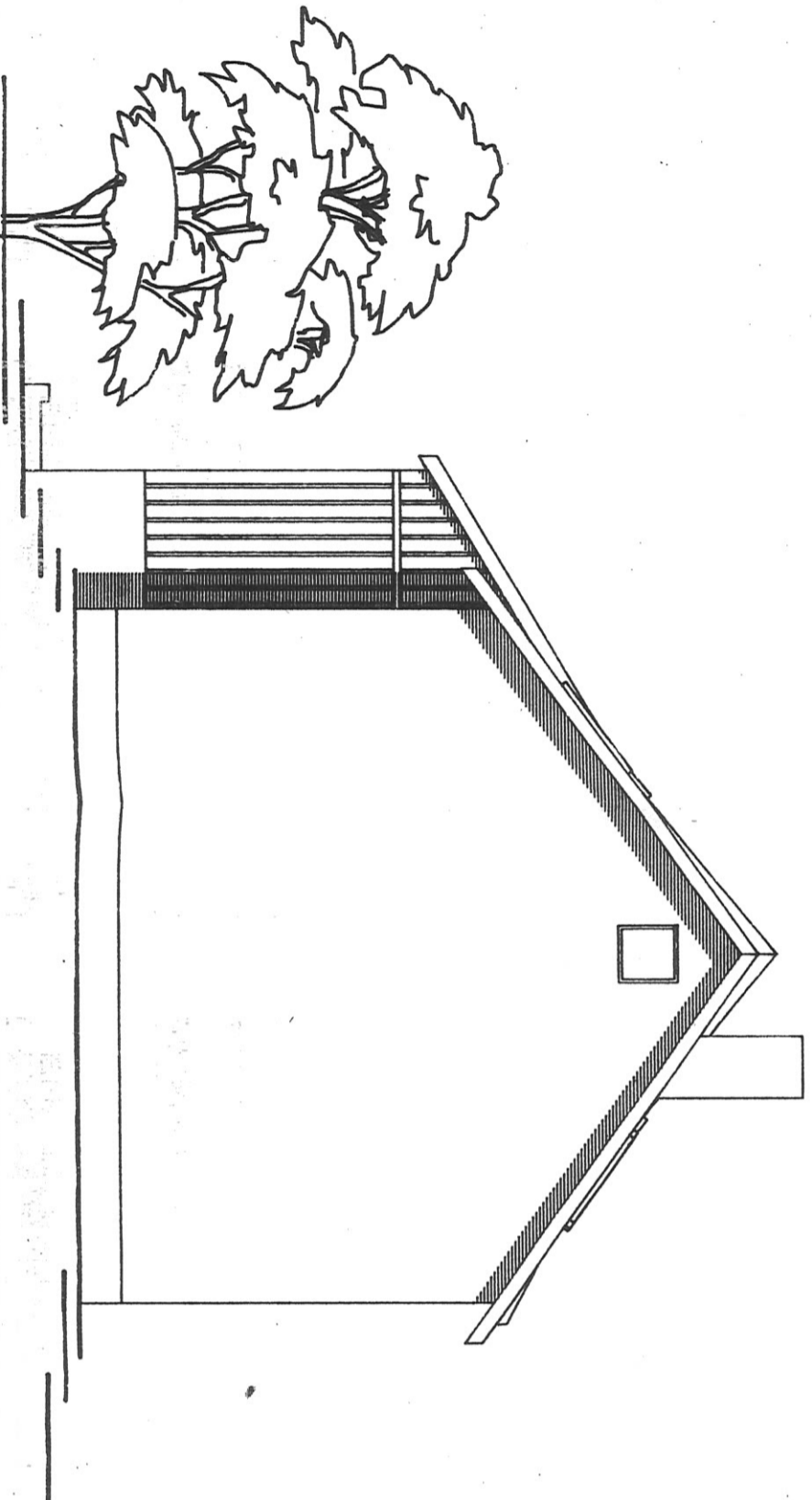
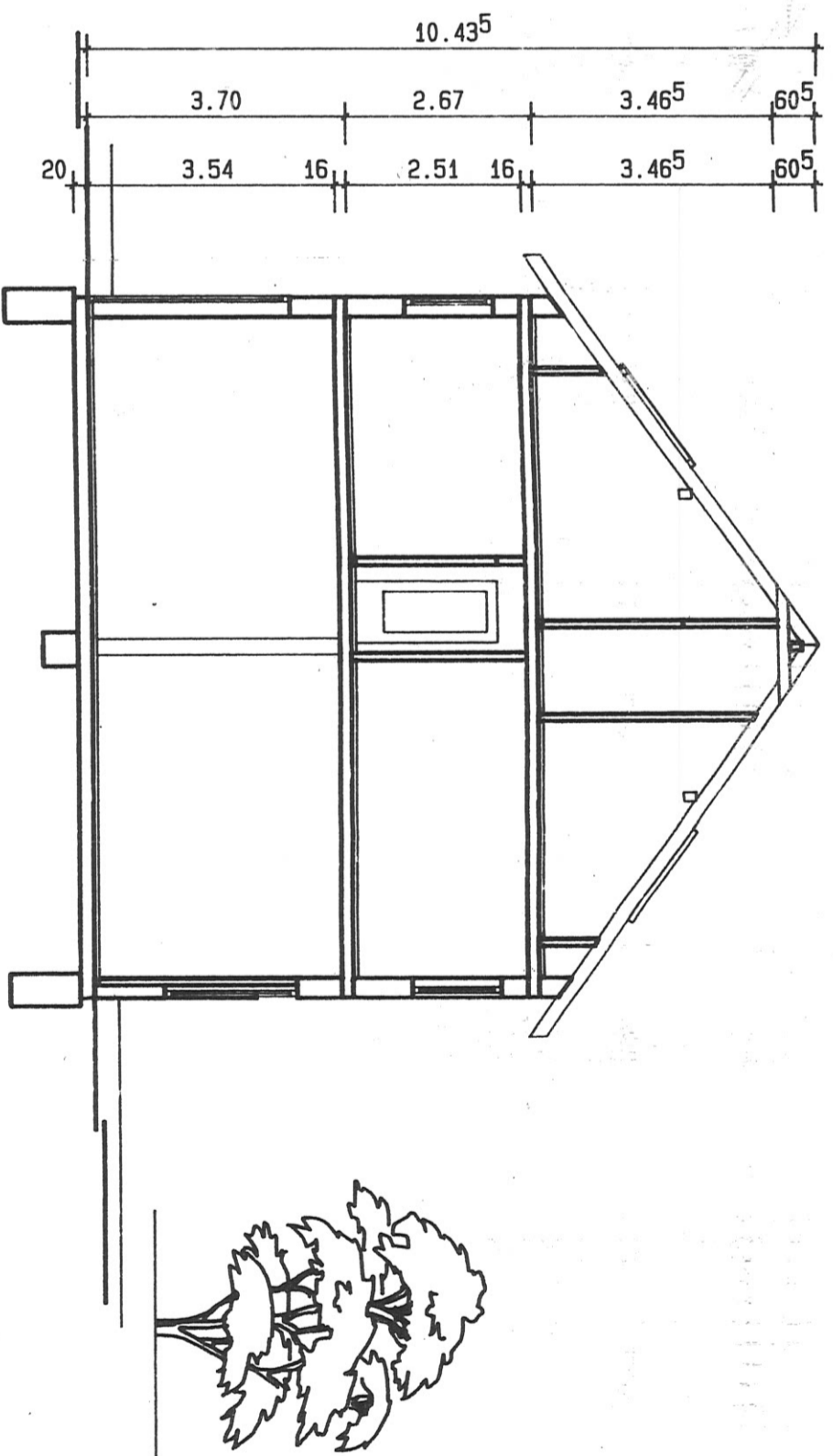

SCHNITT

NORDOSTEN

Aufteilungsplan zur Bescheinigung  
 vom 14. MRZ. 2001  
 des  
 Landratsamtes-Baurechtsabteilung  
 Löffelach



<b>BESTANDSPLAN DES WOHN-UND GESCHÄFTSHAUSES</b>	
BAUHERR :	HERR THOMAS HERZOG RECHBERGSTR. 24, 79585 STEINEN-HÄGELBERG
ARCHITEKT :	ARCHITEKTURBÜRO GLINSKI, 79650 SCHOPFHEIM HIMMELREICHSTR. 6, TEL.: 07622/669328, FAX 669328
BAUORT :	79585 STEINEN-HÄGELBERG IM RUMPEL 4, LGB.-NR. 65
NORDOSTANSICHT U. SCHNITT	M 1: 100
SCHOPFHEIM, 22.02.01	42/30
DER BAUHERR:	DER ARCHITEKT:

*[Signature]*

*[Signature]*