



- 1 Haus 1
- 2 Haus 2
- 3 Haus 3
- 4 Haus 4
- 5 Haus 5
- 6 Haus 6
- 7 Haus 7
- 8 Haus 8
- Gemeinschaftseigentum



Projekt

Neubau 2x4 Reihenhäuser

Am Holderstrauch 30, Wiesbaden - Naurod

Bauherr

CENTRA

Centra Immobilien GmbH

An der Norr 12, 65307 Bad Schwalbach

Plan	Plannummer	1a
Aufteilungsplan	Datum	27.07.2018
Freiflächenplan	Projektnummer	16-05
	Maßstab	1 : 200

Planverfasser

fischerschmidtarchitekten
 Gustav-Stresemann-Ring 10 b
 65189 Wiesbaden
 Tel 0611 16858362
 Fax 0611 16858365

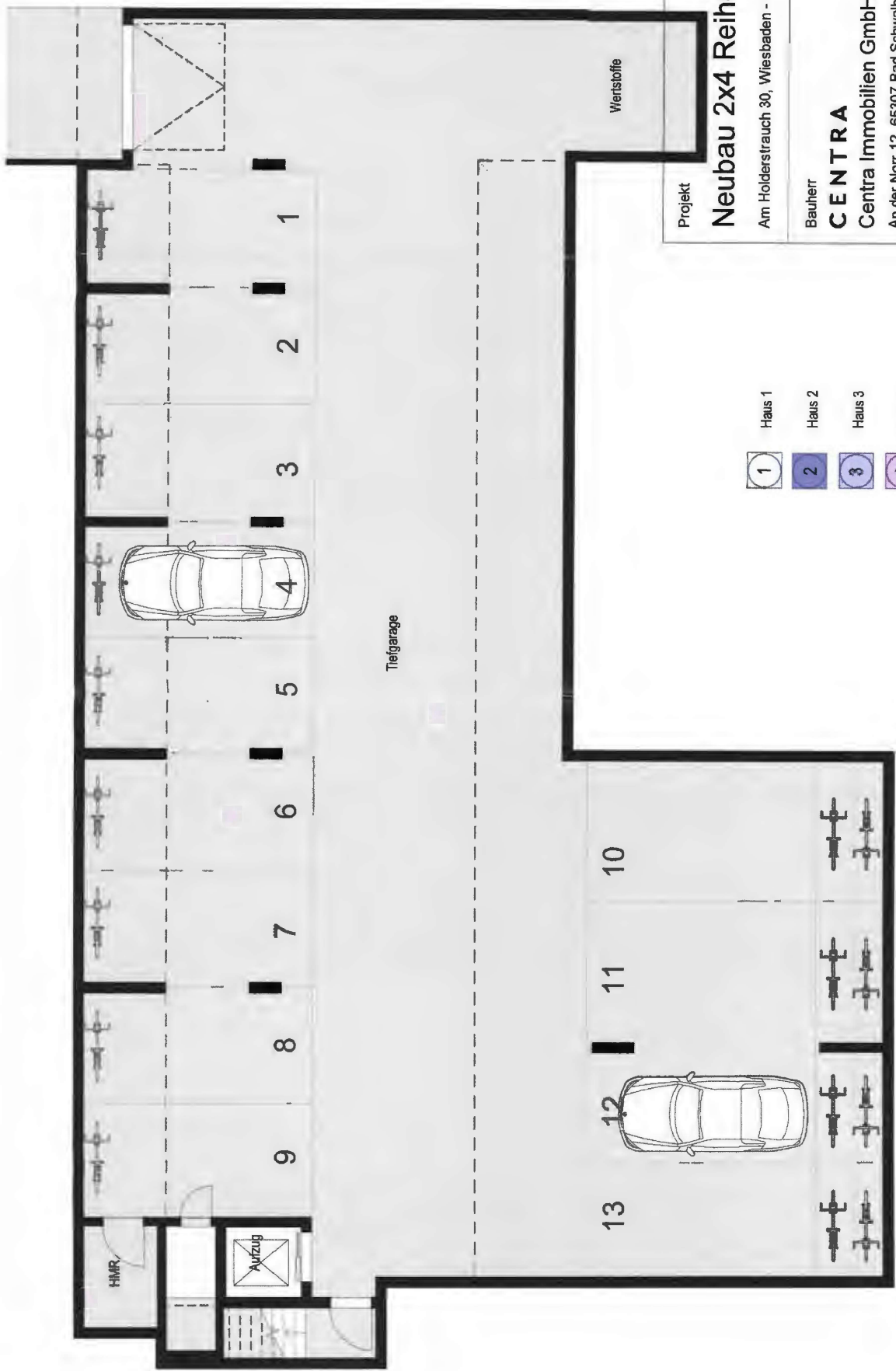

Projekt	Neubau 2x4 Reihenhäuser		
	Am Holderstrauch 30, Wiesbaden - Naurod		
Bauherr	CENTRA		
	Centra Immobilien GmbH		
	An der Norr 12, 65307 Bad Schwalbach		
Plan	Plannummer	2a	
Aufteilungsplan TG	Datum	27.07.2018	
Projektnummer	16-05	Maßstab	1 : 100
Planverfasser	fischerschmidtarchitekten		
	Gustav-Stresemann-Ring 10 b		
	65189 Wiesbaden		
	Tel 0611 16858382		
	Fax 0611 16858365		

- 1 Haus 1
- 2 Haus 2
- 3 Haus 3
- 4 Haus 4
- 5 Haus 5
- 6 Haus 6
- 7 Haus 7
- 8 Haus 8
- Gemeinschaftseigentum

**Aufteilungsplan
zur Bescheinigung**

vom 24.09.2018
WE 6301/ 634582 / 18

Landeshauptstadt Wiesbaden
DER MAGISTRAT
BAUAUFSICHTSAMT

Objektunterlagen Wiesbaden-Naurod, Holderstrauch 30 - 30g
Schmidt

**Aufteilungsplan
zur Beschreibung**

VOM 24.03.2018

WE 6301/ 6 3 4 5 8 2 / 1 8

Landeshauptstadt Wiesbaden

BER MAGISTRAT

BAUAUFSEHRSAMT

i.A. Schmitt

- Haus 2
- Haus 3
- Haus 4
- Haus 5
- Haus 6
- Haus 7
- Haus 8
- Gemeinschaftseigentum

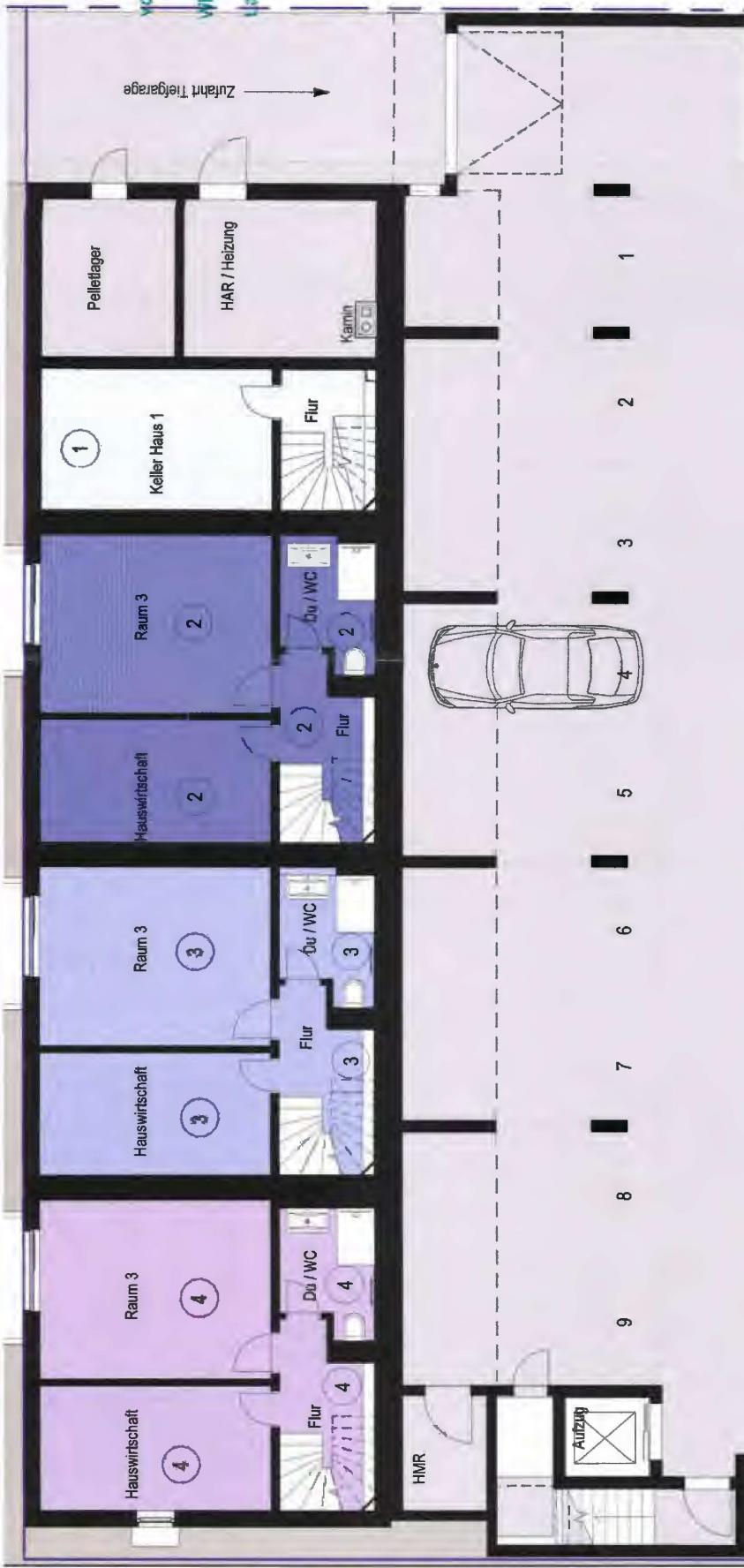

Projekt

Neubau 2x4 Reihenhäuser

Am Holderstrauch 30, Wiesbaden - Naurod

Bauherr

CENTRA

Centra Immobilien GmbH

An der Norr 12, 65307 Bad Schwalbach

Plan	Plannummer	3a
Aufteilungsplan KG	Datum	27.07.2018
Projektnummer	Maßstab	1 : 100

Planverfasser

fischerschmidtarchitekten
Gustav-Stresemann-Ring 10 b
65189 Wiesbaden
Tel.0611 16858382
Fax.0611 16858365



**Aufteilungsplan
zur Bescheinigung**

vom  24.09.2018

WE 6301/ 634582 / 18

Landeshauptstadt Wiesbaden
**DER MAGISTRAT
DER MAUFAUFSICHTSAMT**

Haus Nr. *Schneef*

-  Haus 2
-  Haus 3
-  Haus 4
-  Haus 5
-  Haus 6
-  Haus 7
-  Haus 8
-  Gemeinschaftseigentum

Am Holderstrauch

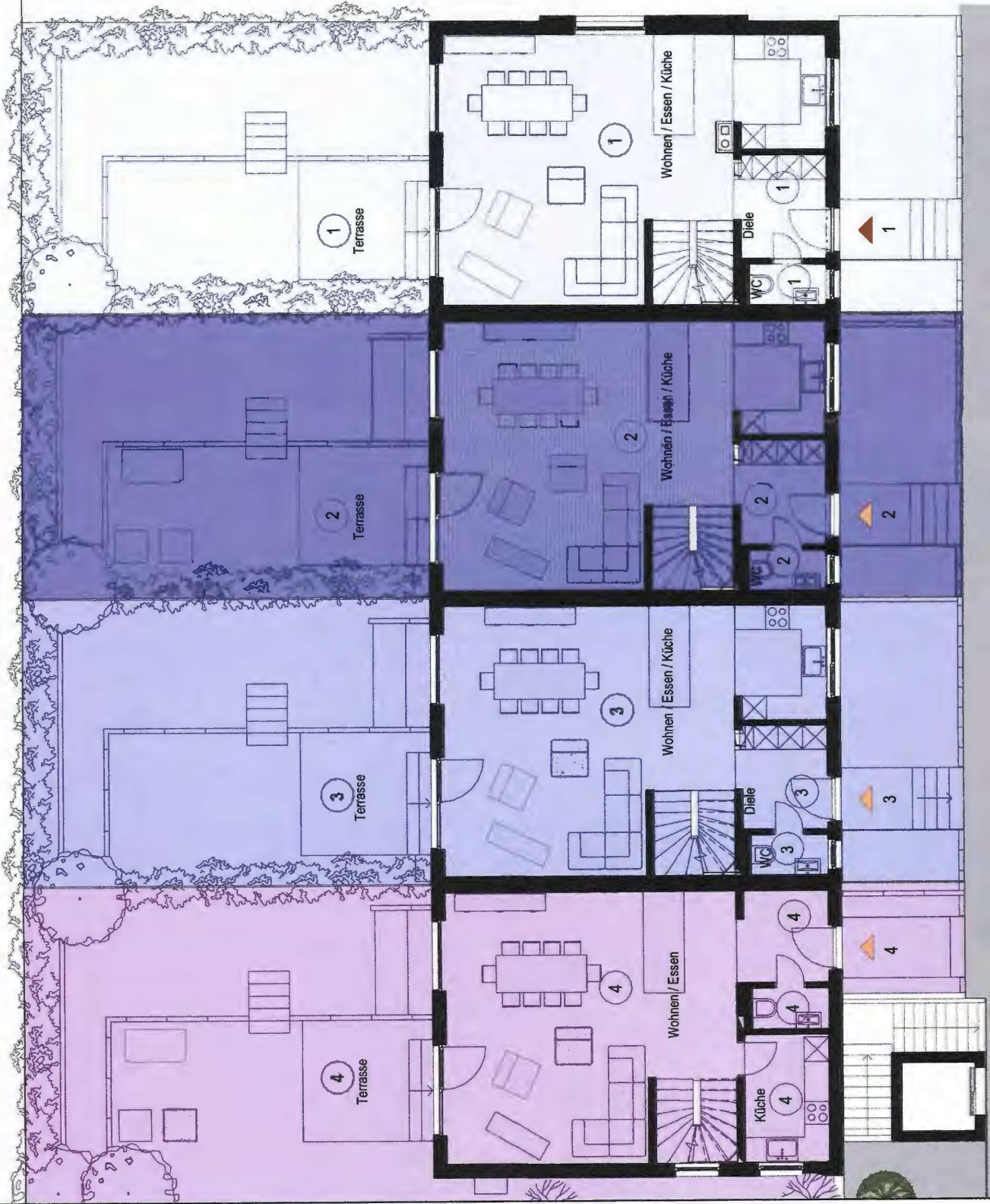

Projekt

Neubau 2x4 Reihenhäuser

Am Holderstrauch 30, Wiesbaden - Naurod

Bauherr

CENTRA

Centra Immobilien GmbH

An der Norr 12, 65307 Bad Schwalbach

Plan	4a
Aufteilungsplan EG	Plannummer
Haus 1 - 4	Datum
Projektnummer	16-05
Maßstab	1 : 100

Planverfasser

fischerschmidarchitekten
Gustav-Stresemann-Ring 10 b
65189 Wiesbaden
Tel 0611 16858382
Fax 0611 16858365

Aufteilungsplan
zur Bescheinigung
vom 24.09.2018

WE 6301/ 634582 / 18

Landeshauptstadt Wiesbaden
DER MAGISTRAT
BAUAUF SICHTSAMT

Haus 1
Handwritten signature

- Haus 2
- Haus 3
- Haus 4
- Haus 5
- Haus 6
- Haus 7
- Haus 8
- Gemeinschaftsgebäude

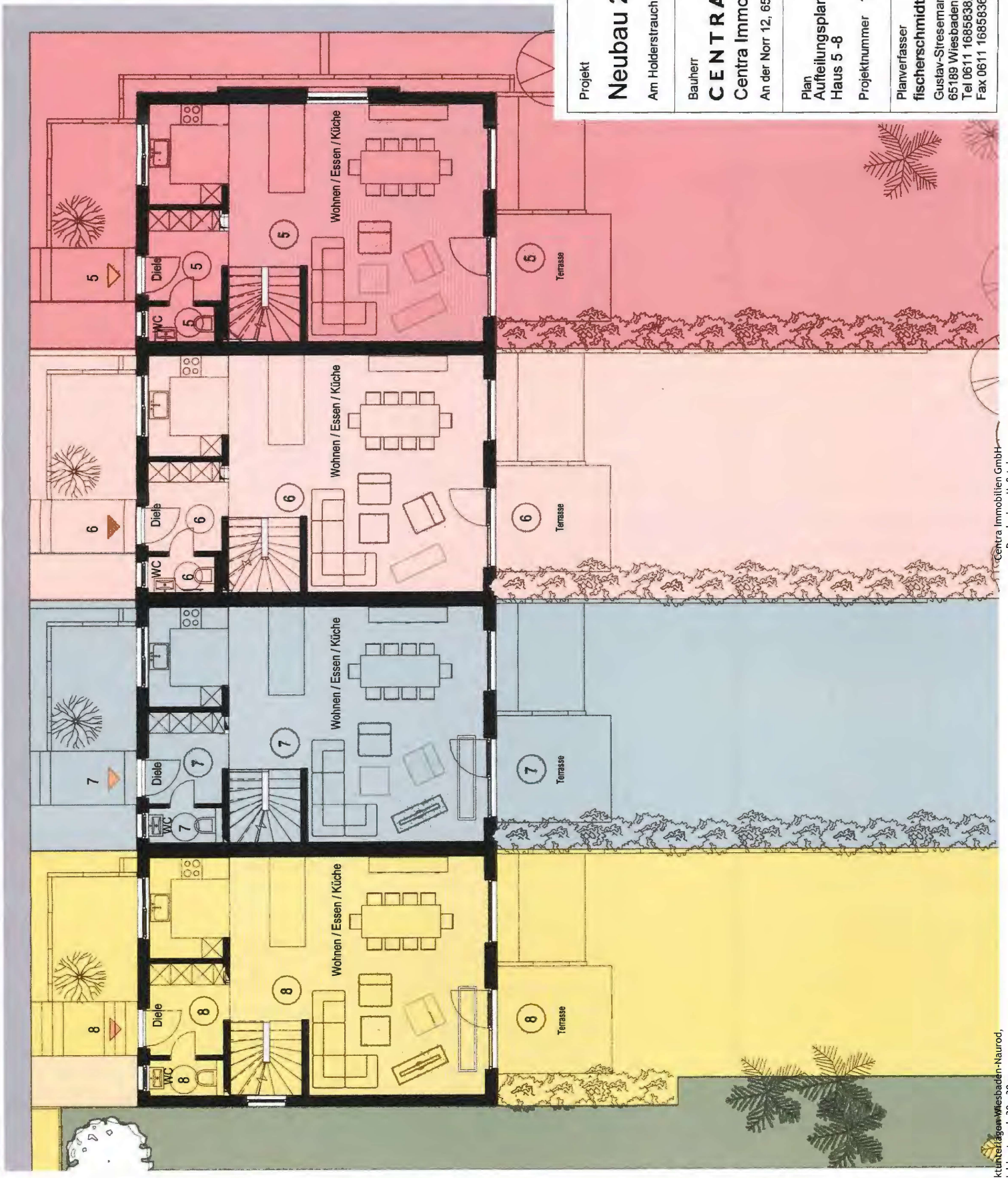

Projekt		Neubau 2x4 Reihenhäuser	
Am Holderstrauch 30, Wiesbaden - Naurod			
Bauherr		CENTRA	
Centra Immobilien GmbH		An der Norr 12, 65307 Bad Schwalbach	
Plan	Plannummer	4b	
Aufteilungsplan EG	Datum	27.07.2018	
Haus 5 - 8	Projektnummer	16-05	Maßstab 1 : 100
Planverfasser		fischersmidtd architekten	
Gustav-Stresemann-Ring 10 b		65189 Wiesbaden	
Tel 0611 16858382		Fax 0611 16858365	

**Aufteilungsplan
zur Bescheinigung**

vom  **24.09.2018**

WE 6301/ 634582 / 18

**Landeshauptstadt Wiesbaden
DER MAGISTRAT
BAUAUF SICHTSAMT**

I.A. Schmitt

 Haus 2

 Haus 3

 Haus 4

 Haus 5

 Haus 6

 Haus 7

 Haus 8

 Gemeinschaftseigentum

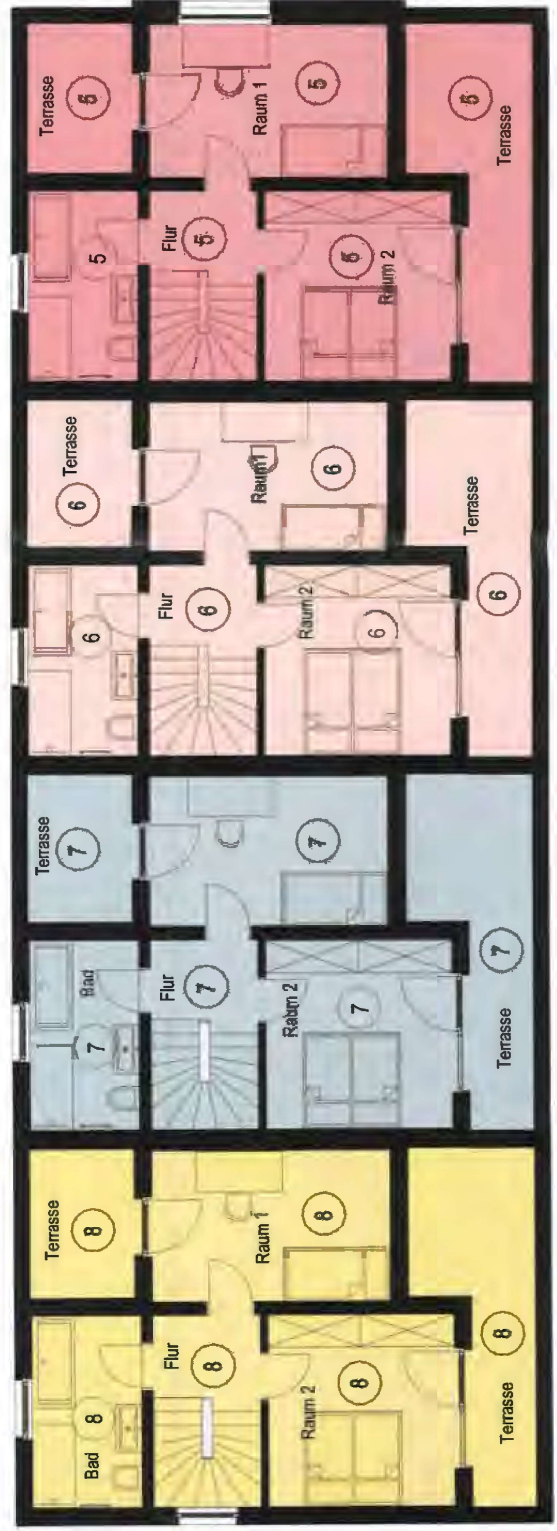
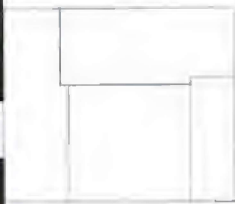
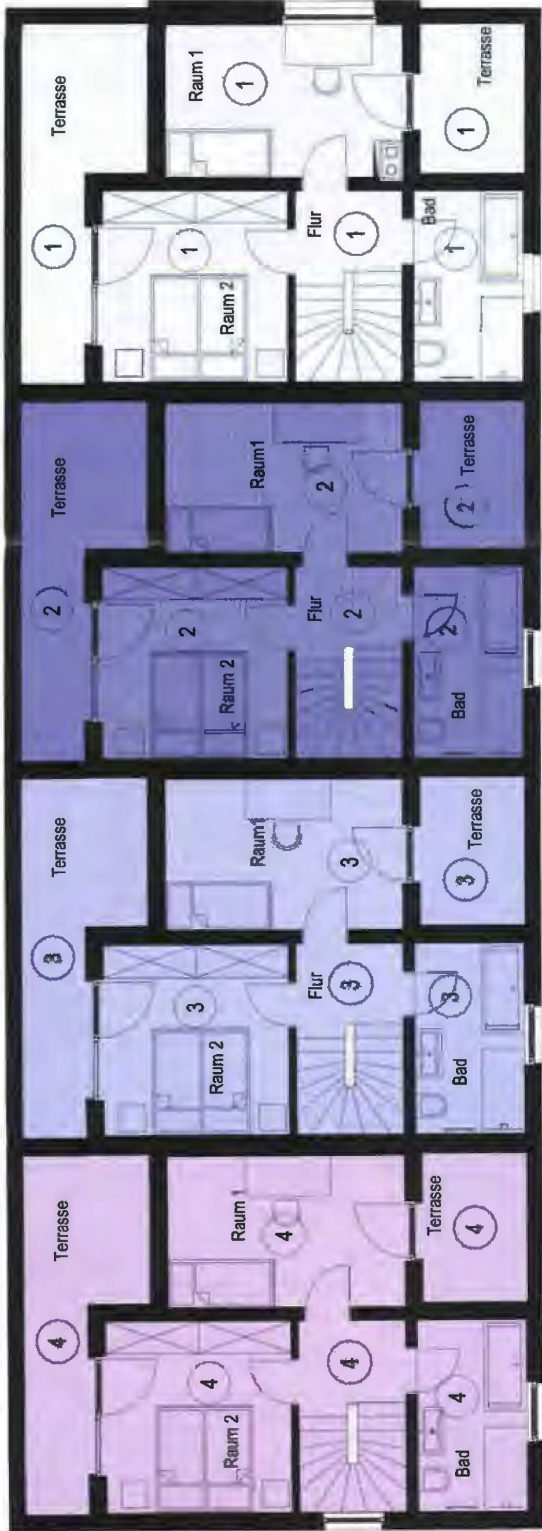

Projekt

Neubau 2x4 Reihenhäuser

Am Holderstrauch 30, Wiesbaden - Naurod

Bauherr

CENTRA

Centra Immobilien GmbH

An der Norr 12, 65307 Bad Schwalbach

Plan **5a** Plannummer

Aufteilungsplan **DG** Datum **27.07.2018**

Projektnummer **16-05** Maßstab **1 : 100**

Planverfasser

fischerschmidtarchitekten

Gustav-Stresemann-Ring 10 b

65189 Wiesbaden

Tel 0611 16858382

Fax 0611 16858365

Grundstücksgrenze

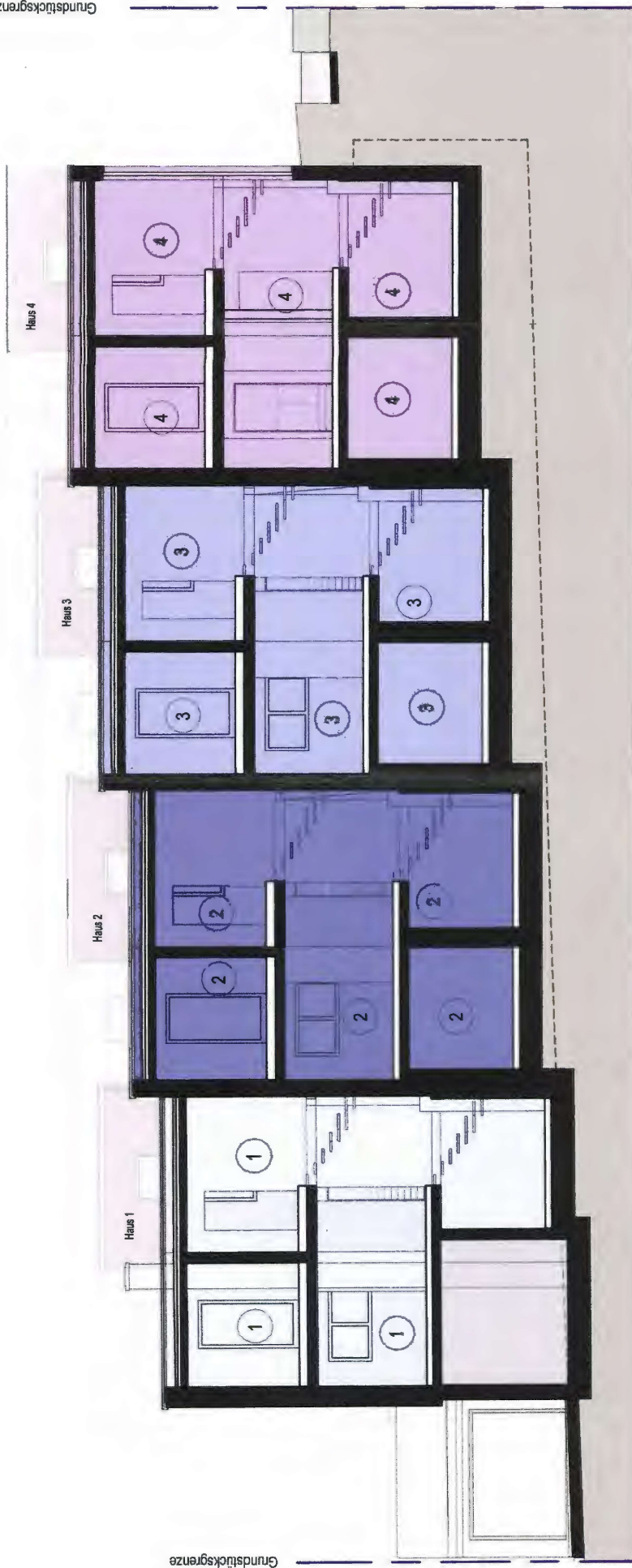

Grundstücksgrenze

**Aufteilungsplan
zur Bescheinigung**
vom **24.09.2018**
WE 630/ 634582 / 18
Landeshauptstadt Wiesbaden
DER MAGISTRAT
BAUAUFSICHTSAMT
i.A. *Schrodt*

- 1 Haus 1
- 2 Haus 2
- 3 Haus 3
- 4 Haus 4
- 5 Haus 5
- 6 Haus 6
- 7 Haus 7
- 8 Haus 8
- Gemeinschaftseigentum

Projekt

Neubau 2x4 Reihenhäuser

Am Holderstrauch 30, Wiesbaden - Naurod

Bauherr

CENTRA

Centra Immobilien GmbH

An der Norr 12, 65307 Bad Schwalbach

Plan
Aufteilungsplan Schnitt
A

Plannummer
6a

Datum
27.07.2018

Projektnummer
16-05

Maßstab
1 : 100

Planverfasser

fischerschmidtarchitekten

Gustav-Stresemann-Ring 10 b

65189 Wiesbaden

Tel 0611 16858382

Fax 0611 16858365

Haus 8



Haus 7



Haus 6

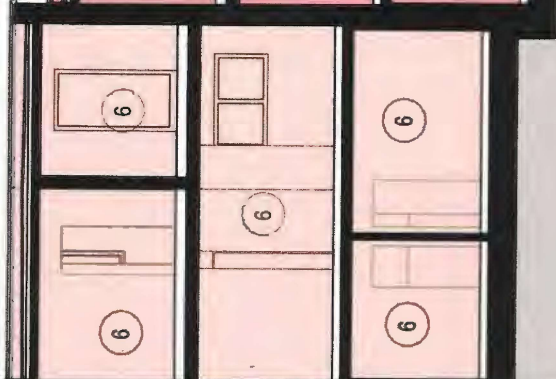

Haus 5



Aufteilungsplan
zur Bescheinigung
 vom **24.09.2018**
WE 630V 634582/18
 Landeshauptstadt Wiesbaden
DER MAGISTRAT
BAUAUFSICHTSAMT
 i.A. *Schrodt*

- Haus 1
- Haus 2
- Haus 3
- Haus 4
- Haus 5
- Haus 6
- Haus 7
- Haus 8
- Gemeinschaftsbesitz

Objektunterlagen Wiesbaden-Naurod,
 Am Holderstrauch 30 - 30g
 Druck ohne Maßstab

Projekt	Neubau 2x4 Reihenhäuser		
	Am Holderstrauch 30, Wiesbaden - Naurod		
Bauherr	CENTRA		
	Centra Immobilien GmbH		
	An der Norr 12, 65307 Bad Schwalbach		
Plan	Plannummer	7a	
Aufteilungsplan Schnitt	Datum	27.07.2018	
F	Projektnummer	16-05	Maßstab
			1 : 100
Planverfasser	fischerschmidtarchitekten		
	Gustav-Siresemann-Ring 10 b		
	65189 Wiesbaden		
	Tel 0611 16858382		
	Fax 0611 16858365		