

NR.	RAUM	FUSZBODEN	DECKE
1.0	FLUR	DIELE	PUTZ
1.1	WC	FLIESE	GIPSKARTON
1.2	KOCHEN	FLIESEN	GIPSKARTON
1.3	WOHNEN	DIELE	PUTZ
1.4	ARBEITEN	DIELE	PUTZ

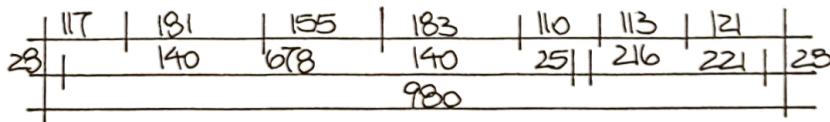
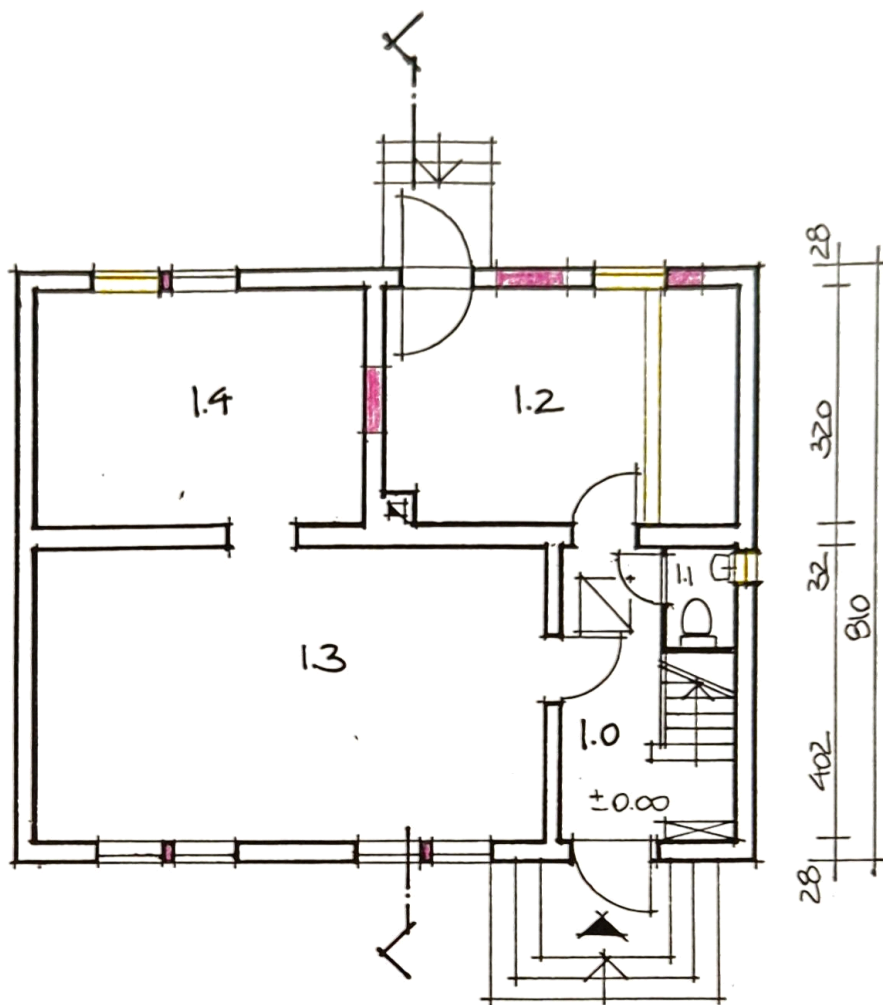
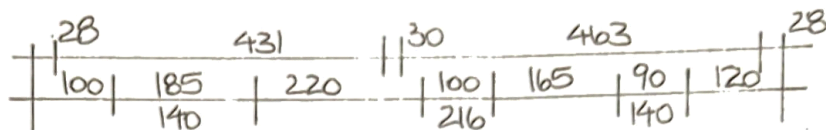

MODERNISIERUNG UND INSTANDSETZUNG WOHNHAUS KIRCH-ROSIN DORFSTRASSE 45

BAUHERR: DR. WOLF VÖLKER KIRCH-ROSIN DORFSTR. 45
 ARCHITEKTIN: DIPL.-ING. R. MARINA METZGER 430-91-1-a

GENEHMIGUNGSPLANUNG

GRUNDRISSZ ERDGESCHOSZ

OCTOBER 1992 M 1:100