

# Auszug aus dem Liegenschaftskataster

Liegenschaftskarte 1:1000

Erstellt am 29.07.2020

Flurstück: 481/72  
Flur: 9  
Gemarkung: Rellingen

Gemeinde: Rellingen  
Kreis: Pinneberg

Landesamt für  
Vermessung und Geoinformation  
Schleswig-Holstein



Ertelnde Stelle: Katasteramt  
Langeiche 85 b  
25337 Elmshorn  
Telefon: 04121 57998-0  
E-Mail: Poststelle-Elmshorn@L.VermGeo.landsh.de

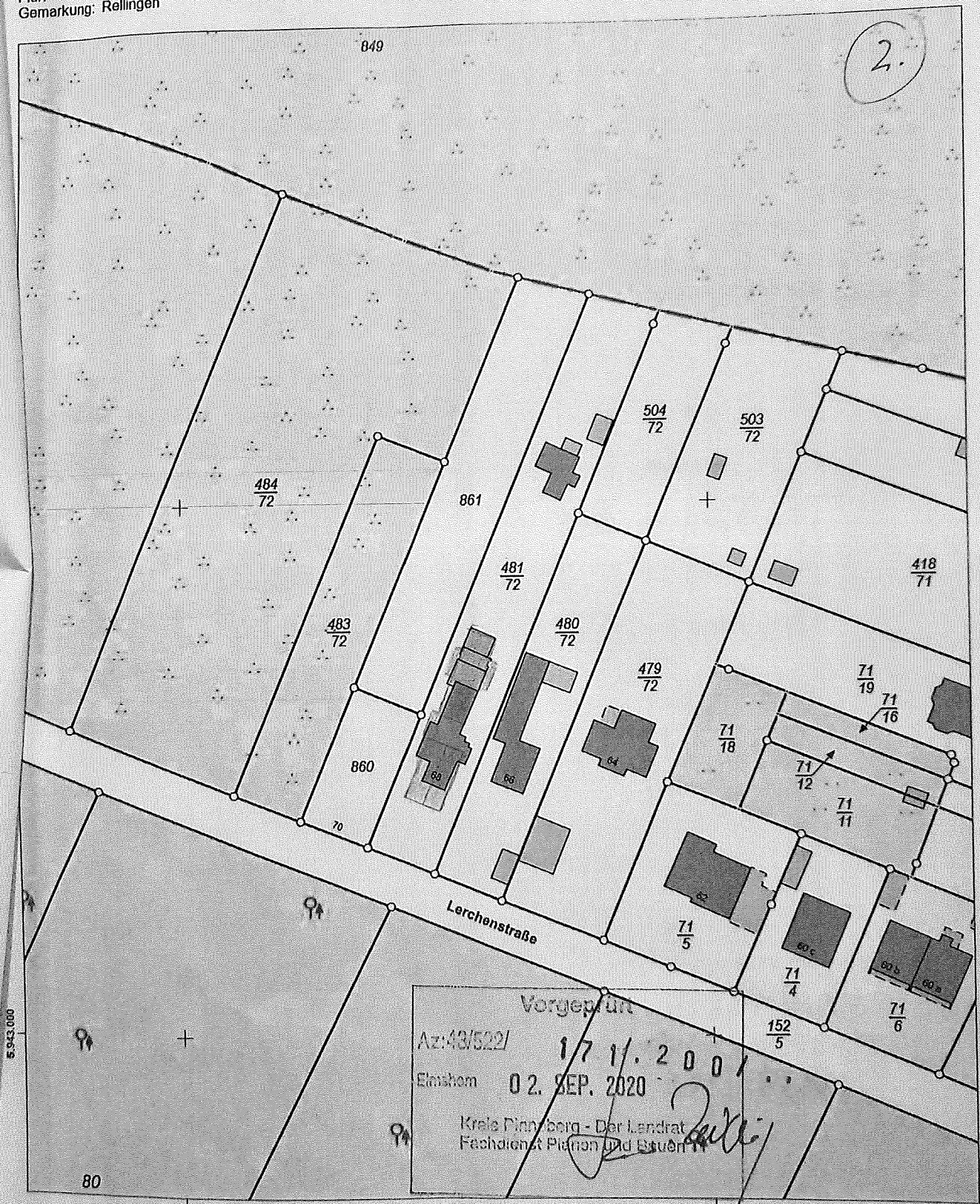

32.558.500

32.558.600

Maßstab: 1:1000 0 10 20 30 Meter

Für den Maßstab dieses Auszugs aus dem Liegenschaftskataster ist der ausgedruckte Maßstabsbalken maßgebend.  
Dieser Auszug ist maschinell erstellt und wird nicht unterschrieben. Vervielfältigung, Umarbeitung, Veröffentlichung und Weitergabe an Dritte nur mit Zustimmung des Landesamtes für Vermessung und Geoinformation Schleswig-Holstein oder zum eigenen Gebrauch (§9 Vermessungs- und Katastergesetz i.d.F. vom 12.05.2004, zuletzt geändert durch Verordnung vom 16.01.2019).

