

GARTENHAUS

WEST - ANSICHT

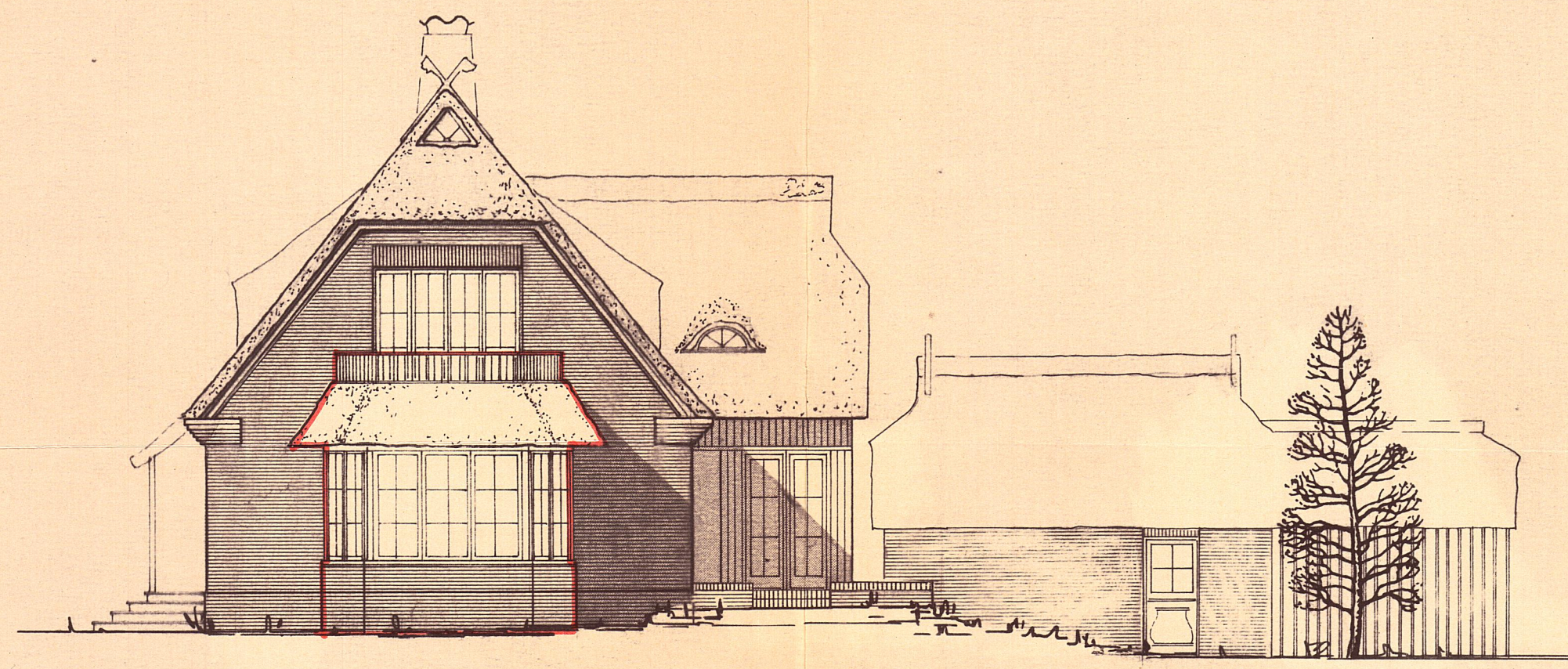

SÜD-ANSICHT

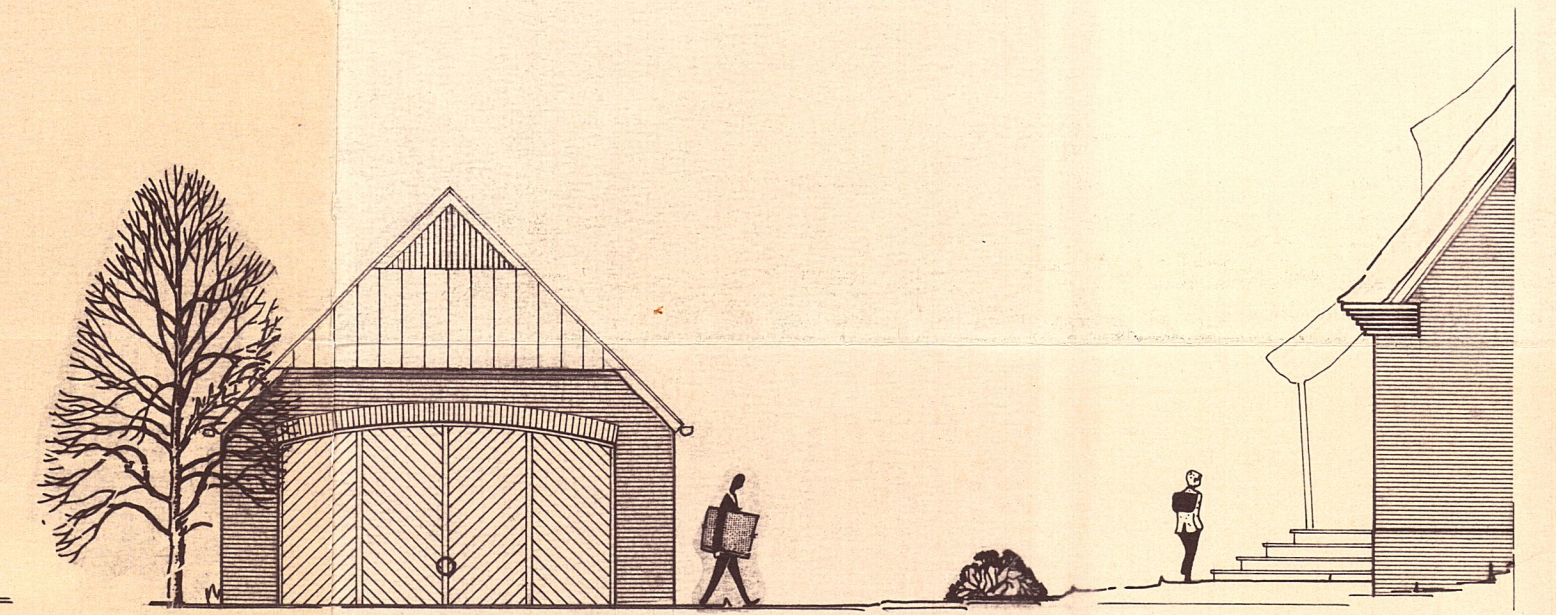

SÜD-ANSICHT GARAGE

Bausaufsichtlich geprüft und
genehmigt durch Baugenehmigungs - Nr.
12a/..... 0.859.40.....
Stadt Elmsborn Der Bürgermeister
als untere Bauaufsichtsbehörde
Elmsborn vom 11.11.90.....
(Vase)

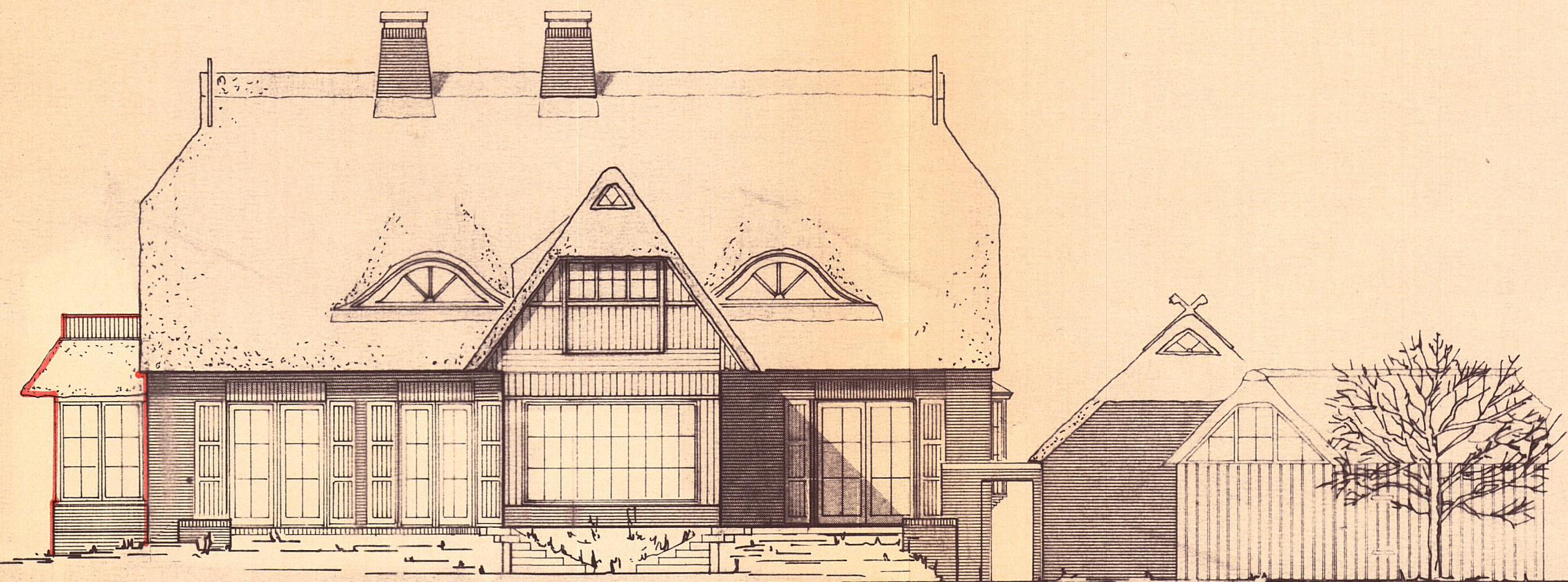

GARTENHAUS

OST-ANSICHT

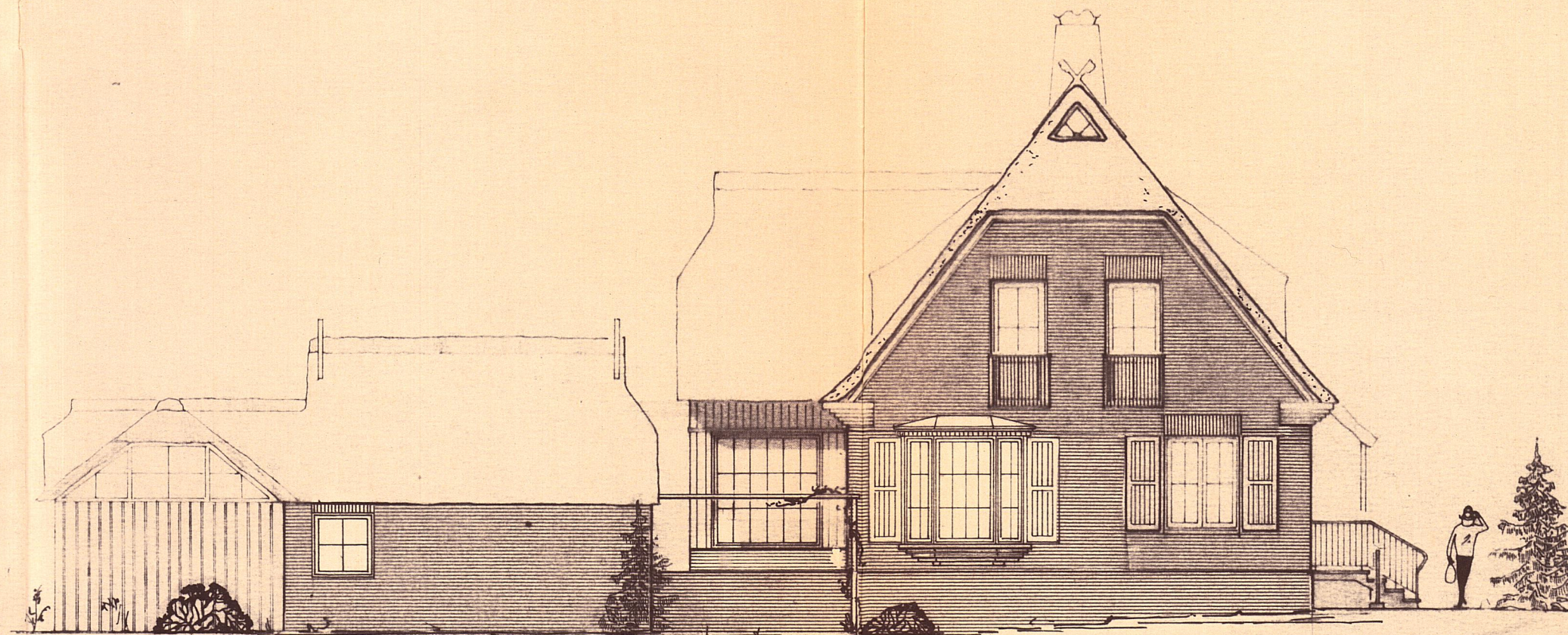

GARTENHAUS

NORD-ANSICHT

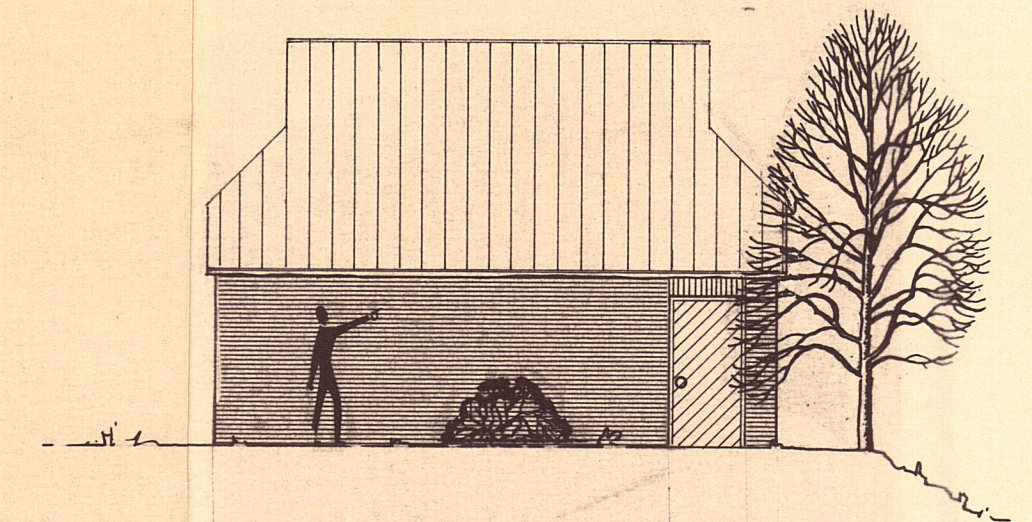

OST-ANSICHT GARAGE

EINFAMILIENHAUS

2200 ELM SHORN
ANSICHTEN

MÜHLENDAMM 17b
M.1:100

HANNSJAKOB
WIEHLER
ARCHITEKT

22 ELM SHORN · PETERSTR. 3a · RUF 04121/20343
3.4.90/3.9.90 ZN 102 QM 0.37