

ANSICHT SUEDEN

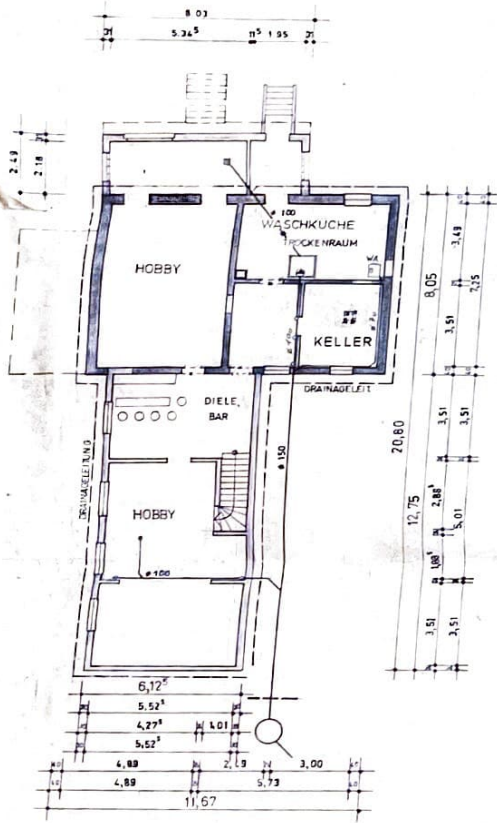

KELLERGESCHOSS

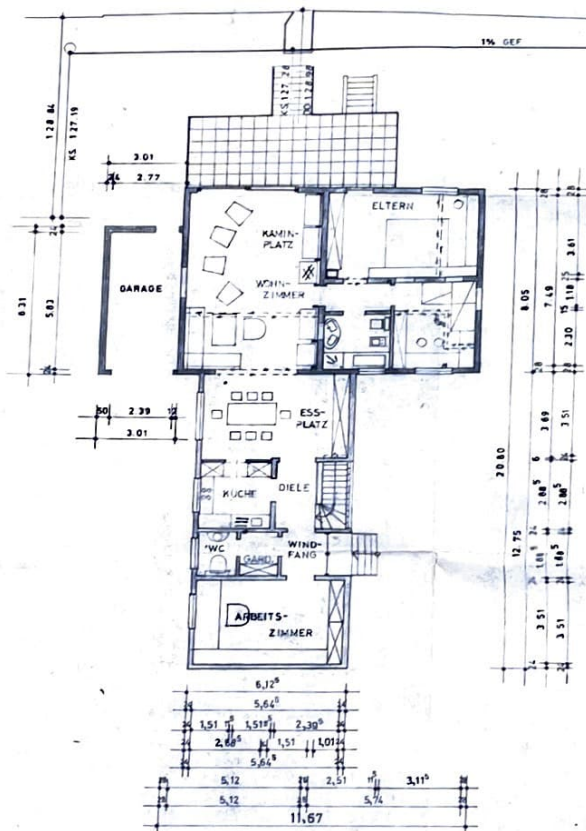

ERDGESCHOSS

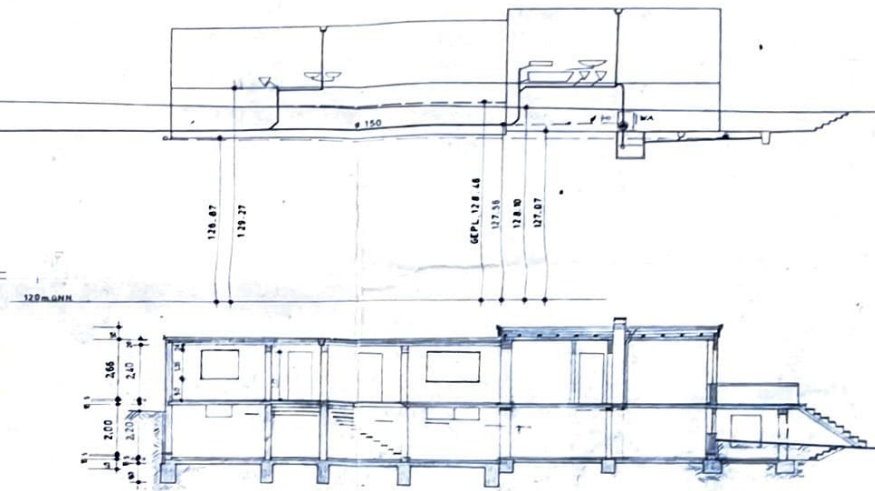

SCHNITT



ENTWASSERUNG: DORTMUND, DEN 21. 1980	
BAUVORRABEN	UMBAU UND ERWEITERUNG DES WOHNGHAUSES 'PROVINZIALSTR. 417 IN 4600 DORTMUND 72
BAUHERR/IN	EHEL ERICH LINTNER PROVINZIALSTR. 417 4600 DORTMUND 72
ARCHITEKT	KARL PÖTING BAUM 808 DANKSVEDE 9 4600 DORTMUND 72 (LUTGEND) TELEFON: (0231) 63 44 04
BAUTEIL	ANSICHTEN GRUNDRISS SCHNITT
MASSTAB	1:100
DATUM	3.10.1979
Z-NR.	E 1
FÜR DIE PLANUNG	POPENDA