

Mittelstraße 10  
03051 Cottbus

Legende

- Wohneinheit 1
- Wohneinheit 2

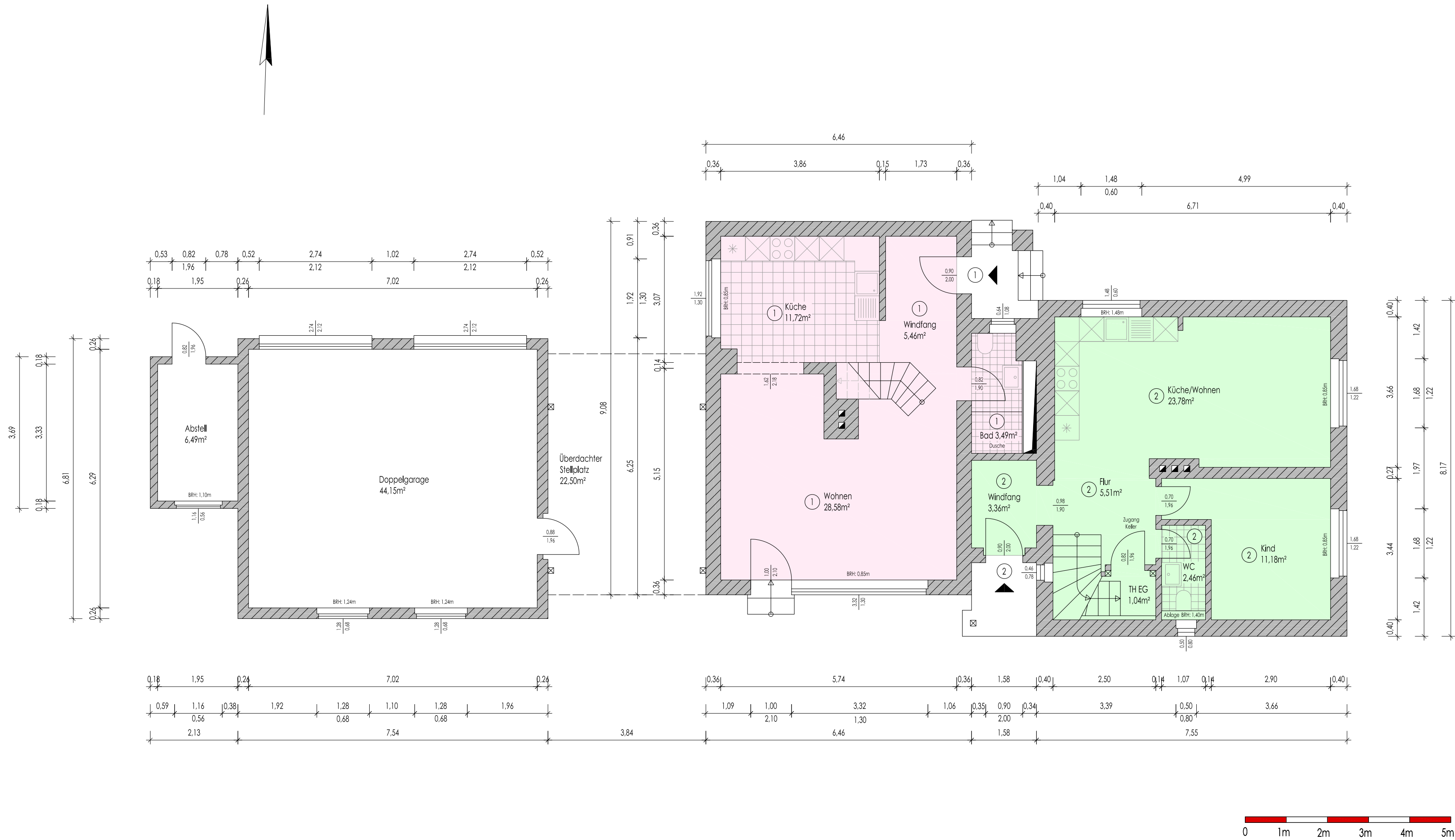

Erdgeschoss

Bauvorhaben:  
Mittelstr. 10  
03051 Cottbus

Einheit:  
Einfamilienhaus

Maßnahme:  
Bestandsaufnahme

Maßnahmen-Nr.:  
MIT10

Planart:  
Bestand

Plan-Nr.:  
MIT10\_GR\_EG

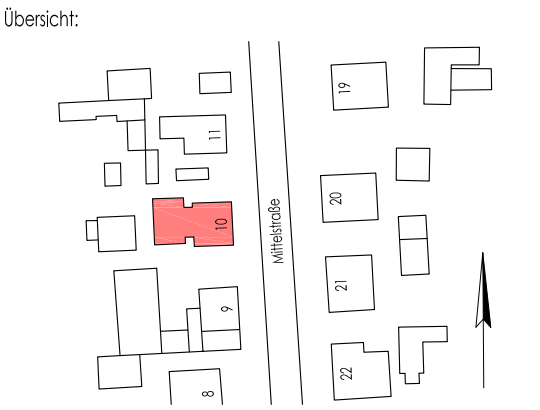

Zeichnerische Darstellung:

**LIKA PLAN**  
**Architektur & Bauplanung**  
Mühlenstr. 12  
03205 Calau

Tel: 030 - 43 65 87 31  
Mail: info@likaplan.de  
Web: www.likaplan.de



Auftraggeber:  
**P&V Immobilien**  
**Peer Zimmermann e.K.**  
Berliner Str. 25  
15848 Beeskow

Tel: 03366 - 52 07 642  
Mail: p.zimmermann@p-v-immobilien.de  
Web: www.p-v-immobilien.de

Gezeichnet: DG	Geprüft: PZ
Maßstab: 1:75	Datum: 06.10.2025

HINWEISE:

Alle Maße sind am Bau zu überprüfen. Im konkreten Fall sind die Planeintragen örtlich abzugleichen. Der Grundriss, Wandstärken etc. gelten vorbehaltlich der möglichen Bautoleranzen sowie bautechnischen und statischen Erfordernisse bzw. entsprechen den vorgefundenen Gegebenheiten am Objekt.

Die angegebenen Fenstermaße sind lichte Leibungsinnenmaße, die Brüstungshöhen gelten ab OK vorh. FFB. Die angegebenen Türmaße sind lichte Durchgangsmaße.