

ALLE Maße örtlich prüfen!

Der Bauherr und Bauunternehmer haften dafür, dass die Gerüste und Abstützungen den baupolizeilichen Bestimmungen und den Unfallverhütungsvorschriften der Berufsgenossenschaft entsprechen.

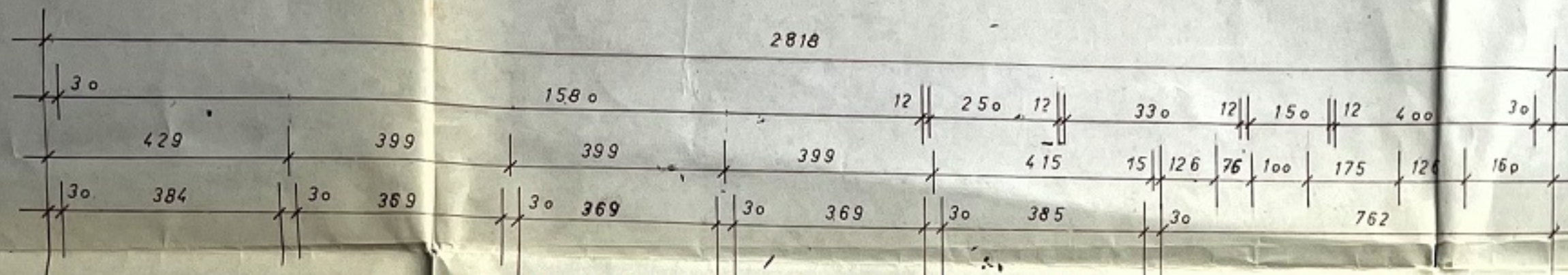

Der Pool/Schwimmbecken ist derzeit kleiner
Neu = 5,20 x 4,00 Meter
auf freier Fläche nun ein Whirlpool,
und Fitnessgeräte

Im Bereich des Wellenstrakts (EG und
Untergeschoss) sind derzeit 5 Zimmer
vorhanden.
plus Sauna, Umkleide, WC, Dusche, Flur
Whirlpool, Fitness,
und ein Pool.

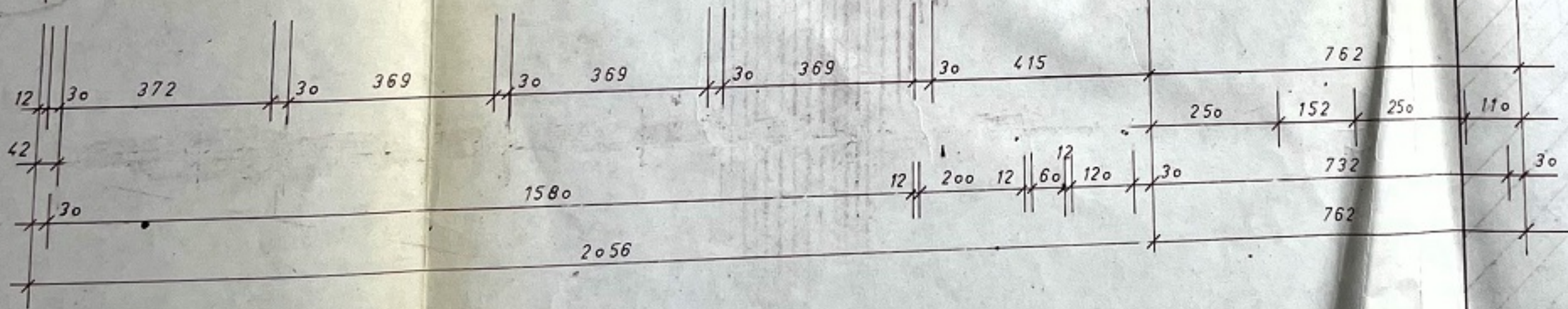
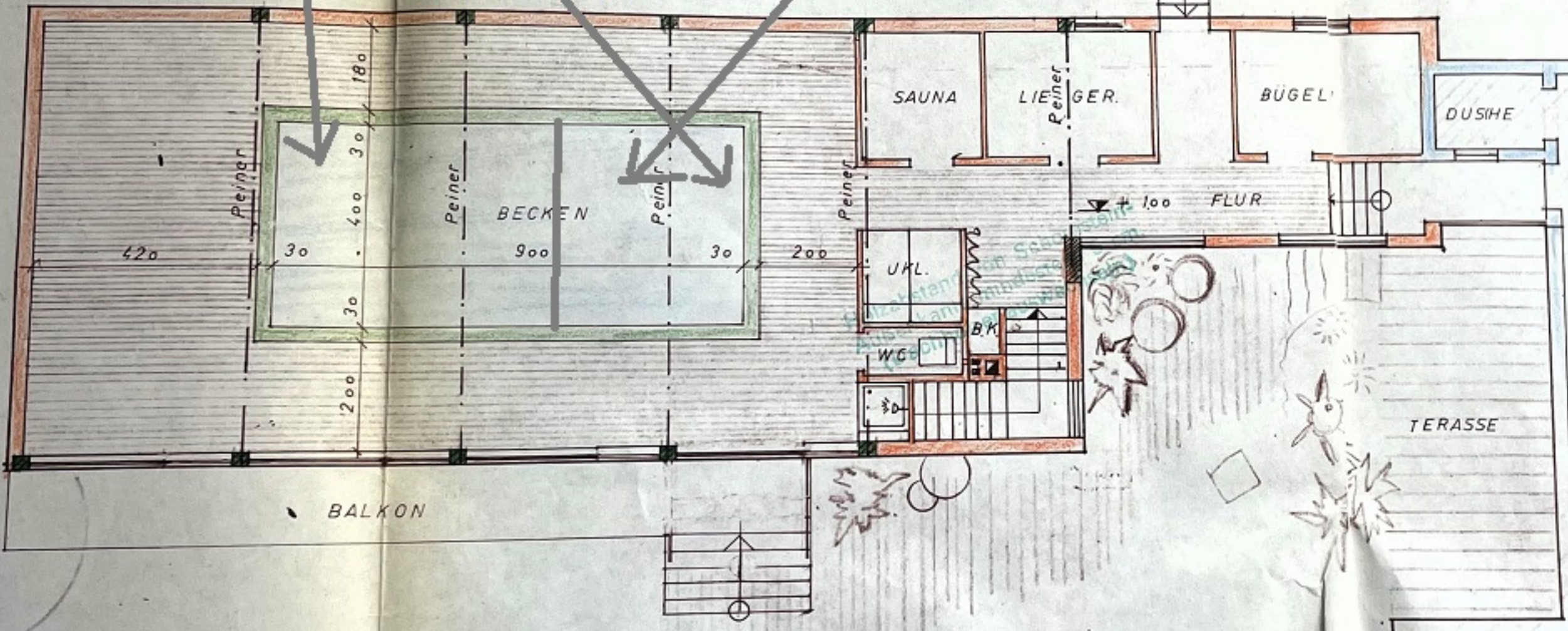
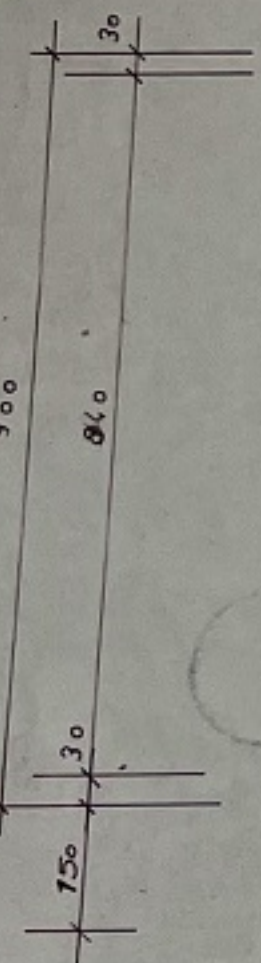

Bauaufsichtlich geprüft
Landratsamt
des Rhein-Hunsrück-Kreises
Gef. Nr. 12/1973
vom heutigen Tage
12. MRZ 1973
Landratsamt
des Rhein-Hunsrück-Kreises
im Auftrage
H. Rothfuchs

ERDGESCHOSS

NEUBAU EINES SCHWIMMBADES in 654 Simmern Industriestr. P.142		
Bauherr: ADOLF JUNKER jn. 654 SIMMERN Industrie.		
Blatt: 1	BAUHERR:	BAU...
M.-1:100	<i>[Signature]</i>	<i>[Signature]</i>