

SÜDKREUZ.COM

Alle Informationen, Angaben und Darstellungen in diesem Exposé wurden mit größter Sorgfalt zusammengetragen. Eine Gewähr für Ihre Vollständigkeit und Richtigkeit wird jedoch nicht übernommen. Es handelt sich um ein provisionsfreies Mietangebot der RONDUS ERSTE Immobilienbesitz GmbH & Co. KG. Einzelne Änderungen bleiben ausdrücklich vorbehalten. Abbildungen sind nicht maßstabsgerecht. Die dargestellte Möblierung stellt nur einen Einrichtungsvorschlag dar und ist nicht Vertragsbestandteil sofern nicht ausdrücklich erwähnt. Die Wohn- und Nutzflächenberechnung erfolgt entsprechend der geltenden Wohnflächenverordnung (WoFlV). Alle Flächenangaben sind ca. Angaben. All rights reserved. Copyright 2019 - 2020.

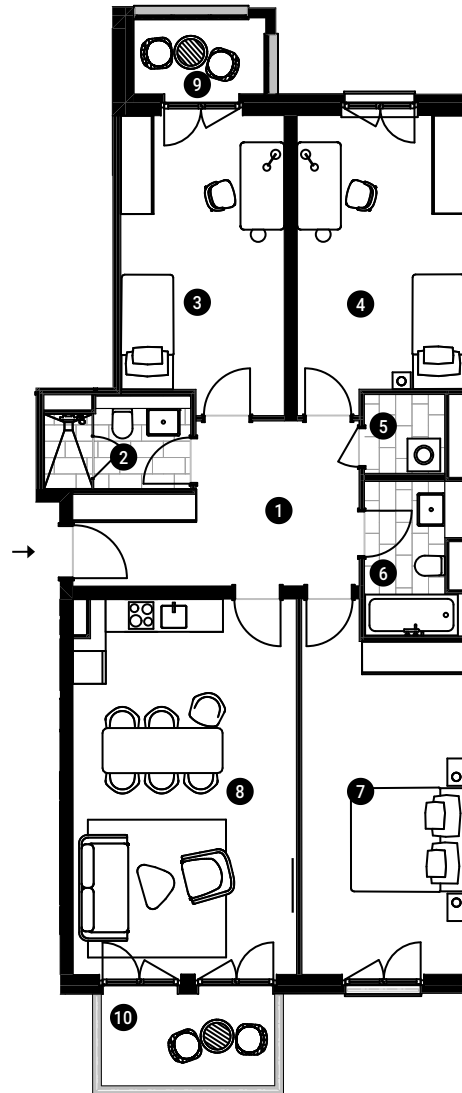

WOHNUNG D3.2.11

4-Zimmerwohnung

Wohnfläche ca. 107,50 qm

Mit Einbauküche, Balkon und Loggia

2. Obergeschoss, Nord - West

Quartiersweg 4, 10829 Berlin - Schöneberg

| | |
|-------------------------|-------------------|
| 1 : Diele | 12,75 qm |
| 2 : Bad 1 | 4,25 qm |
| 3 : Zimmer 1 | 16,00 qm |
| 4 : Zimmer 2 | 16,00 qm |
| 5 : Hauswirtschaftsraum | 2,00 qm |
| 6 : Bad 2 | 4,75 qm |
| 7 : Zimmer 3 | 19,00 qm |
| 8 : Wohnen & Küche | 28,00 qm |
| 9 : Loggia | 3,50 qm (1,75 qm) |
| 10 : Balkon | 5,50 qm (2,75 qm) |

Ausstattungslineie Classic

Einbauküche

Parkett, Fussbodenheizung

Fliesen, Handtuchheizkörper, Spiegel,

Ganzglasdusche

Aufzug

High Speed Internet

Klimafreundliche Energieversorgung

Service

Entdecken Sie Ihr Zuhause - vom Gym bis zum Garten, vom Dachgarten bis zur Boulderwand. Mehr unter www.sudkreuz.com

SÜDKREUZ
BERLIN