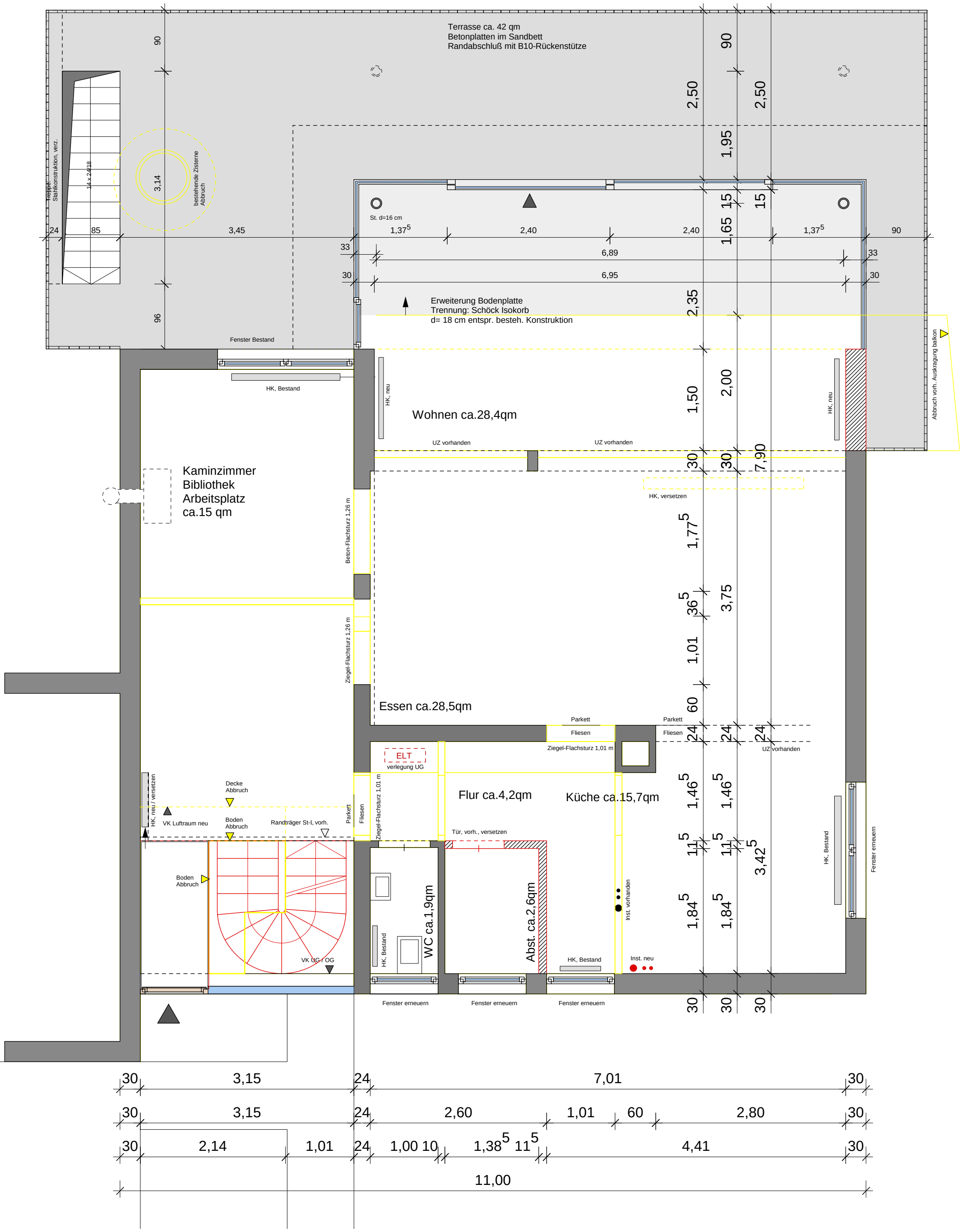

Abbruch
neu

Werkplanung *Vorabzug* **streitberg** architekten

Planverfasser:
Streitberg Architekten, Th. Streitberg
Reuchlinstr. 4e, 70178 Stuttgart
t. 0711 6499721

Bauherr:
Familie Krüger
Neubrunnenschlag 31
76337 Waldbronn - Reichenbach

Bauvorhaben:
Umbau eines Einfamilienwohnhauses
Hellenstr.17, 76337 Waldbronn-Busenbach
LGB. Nr. 2501

12.04.2006
Grundriss EG M 1:50

.....

.....