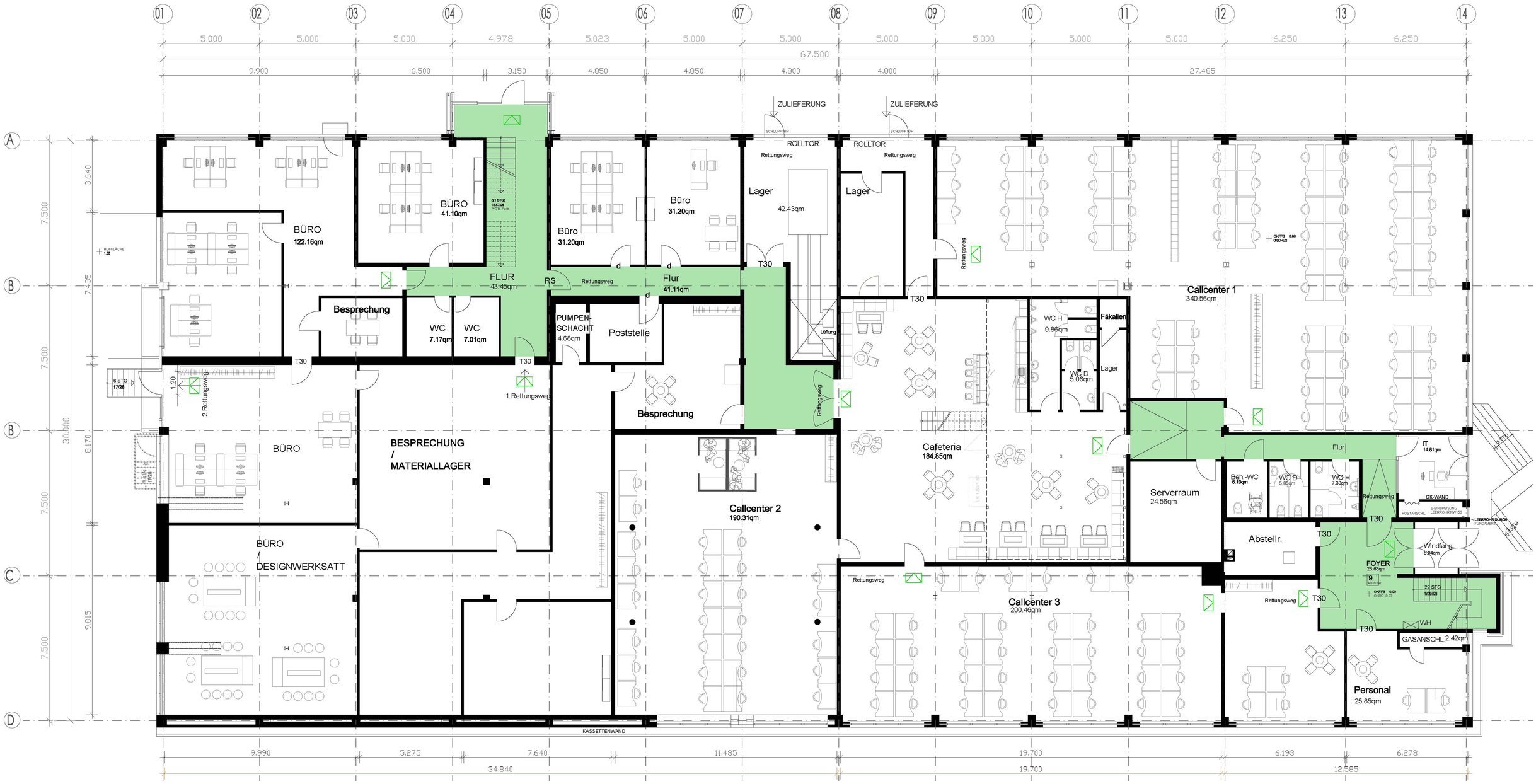


# ERDGESCHOSS

**Ein Objekt der Unternehmensgruppe Markus Gerold**

**BÜRO-/ LAGERFLÄCHEN.** Höltenweg 35, 48155 Münster

Stand - 03.2025, M. 1:100

**OBERGESCHOSS**

**Ein Objekt der Unternehmensgruppe Markus Gerold**

**BÜRO-/ LAGERFLÄCHEN.** Höltenweg 35, 48155 Münster

Stand - 03.2025, M. 1:100