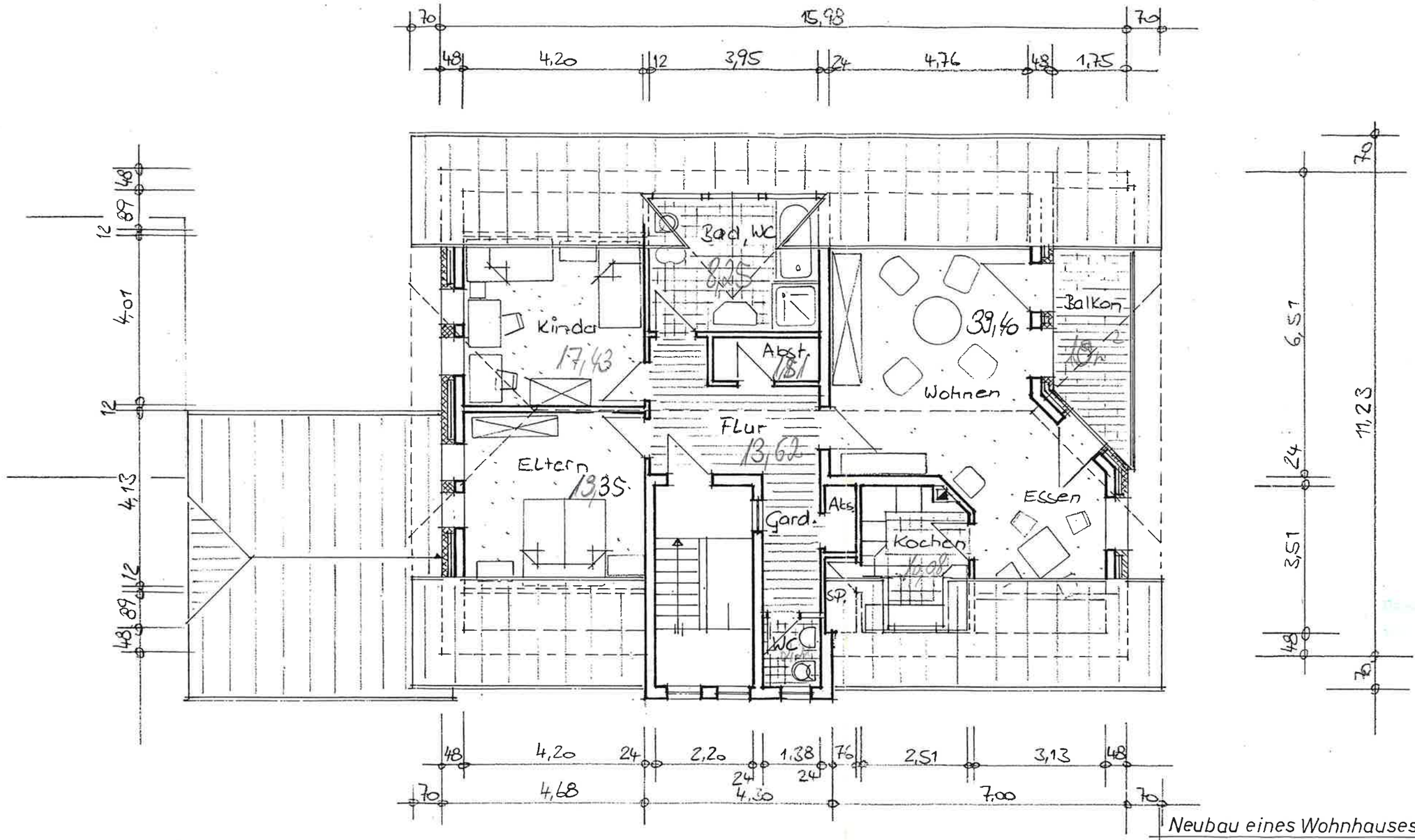

T 121/83

Gesamt: 112 m²

Neubau eines Wohnhauses in 56 290 Mörsdorf

Bauvorhaben

Friedrich Wendling, Bonner Talweg 4 - 6

Bauherr 53113 Bonn

Grundriß Dachgeschoß M = 1 : 100

Blatt 3

Emmelshausen, 20.09.93 Bonn, 20.09.93

Dipl.-Ing. (FH) JOS. A. SCHMITT
Bauingenieur BDB
Planung · Statik · Bauleitung
Falkenstraße 8 · Tel. 06747 / 82 [illegible]
56281 Emmelshausen

Wendling