

Parz. Nr. 1482/576

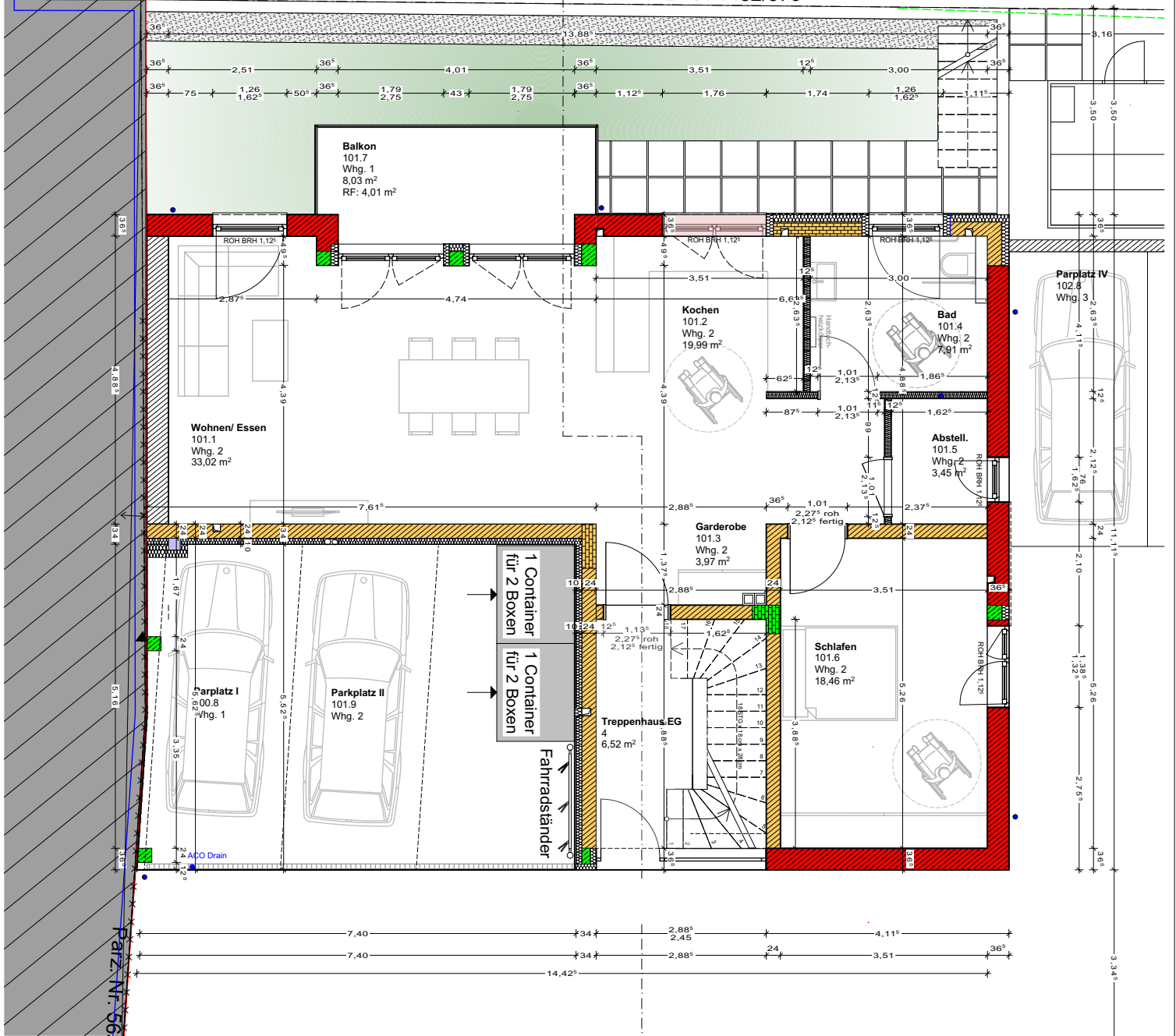

Alle Maße (Grundrisse, Höhen, Brüstungshöhen etc.) beziehen sich auf Rohbaumaße!



**ARCHITEKTUR & FORM
HOFFMANN GmbH**
Johannisstr. 5, 54290 Trier
info@architekturundform.de
Tel.: 0651 - 976 36 76
Fax: 0651 - 976 36 78

BAUORT:
Domänenstr. 63a 54294 Trier

BAUHERR:
hp concept GmbH
Johannisstraße 5,

BAUVORHABEN
018-31

GEZ: 17.05.2023
SH

Wohnung 5

M 1:100