

Grundriss Erdgeschoss

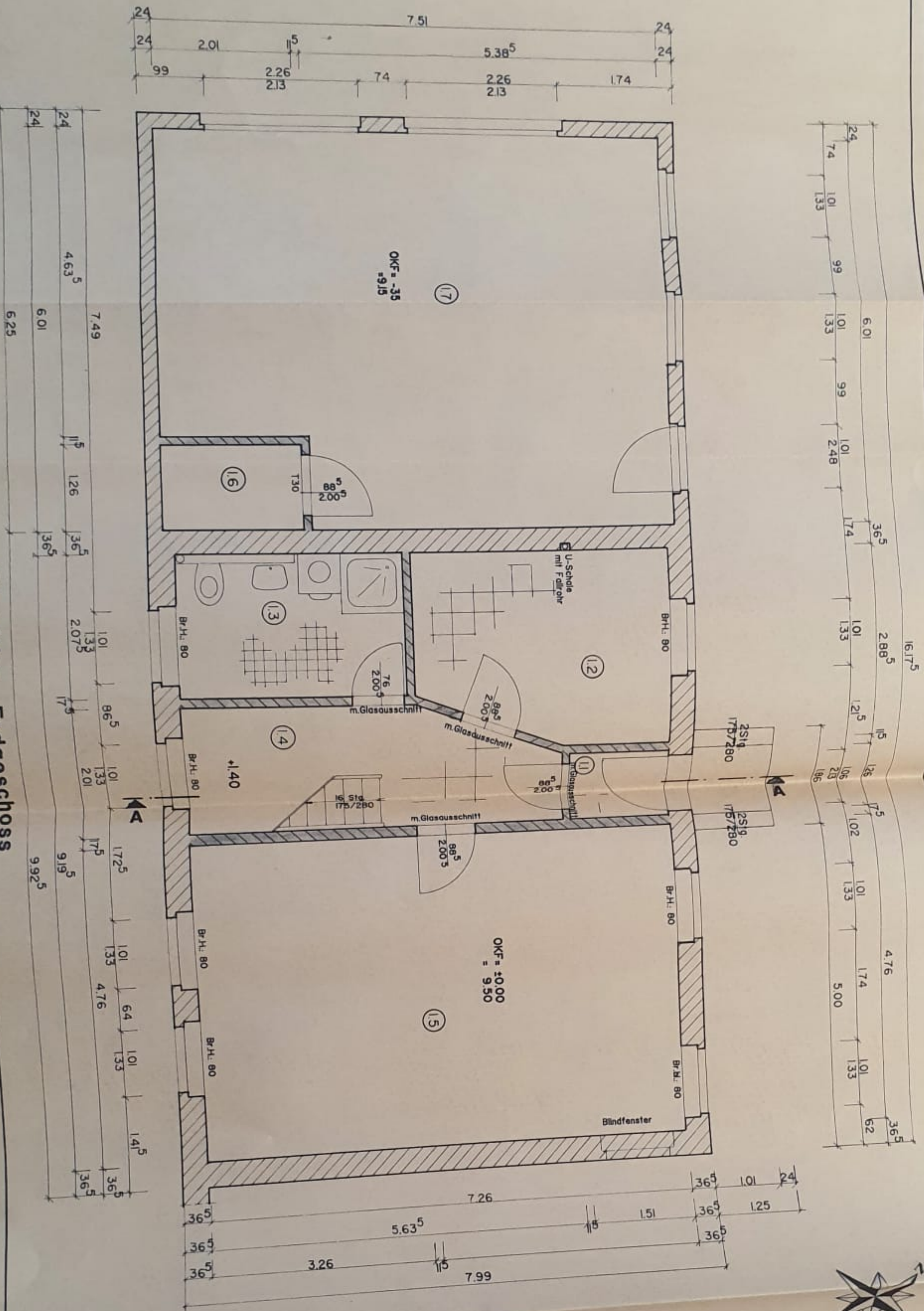

Raumbezeichnung	Umfang	Fläche
11 Windfang	5.54 m	1.90 m ²
12 Küche	12.91 m	10.36 m ²
13 Bod	10.67 m	6.76 m ²
14 Diele/Treppenhaus	14.66 m	10.48 m ²
15 Wohnzimmer	24.04 m	34.56 m ²
16 HA - Raum	6.54 m	2.53 m ²
17 Garage	27.04 m	42.21 m ²
Gesamt Erdgeschoss		108.90 m²

- KS - Mauerwerk
- Porolon $\lambda = 1.8$

PLANUNGSBÜRO UWE GIRBIG
 SAARLANDSTR. 6
 16816 NEURUPPIN

TELEFON 03391/504167
 TELEFAX 03391/5947-25

BAUHERR : Heide-Marie Elias
 Rosa - Luxemburg - Str. 5
 16916 Neuruppin

PROJEKT : Errichtung Wohngebäude
 Mittelstr. 29
 16835 Lindow

DARSTELLUNG : Grundriss
 Erdgeschoss

DATUM : 16.04.1997

GEZ. : Schnase

GEA. :

BL. GR. 640 x 297

MASSTAB
 1 : 50

PROJEKTNR.
 65/95

ZUL.NR.:10085/94

ZEICHN.NR.
 4

Elias
Uwe Girbig