

NACH NORDEN

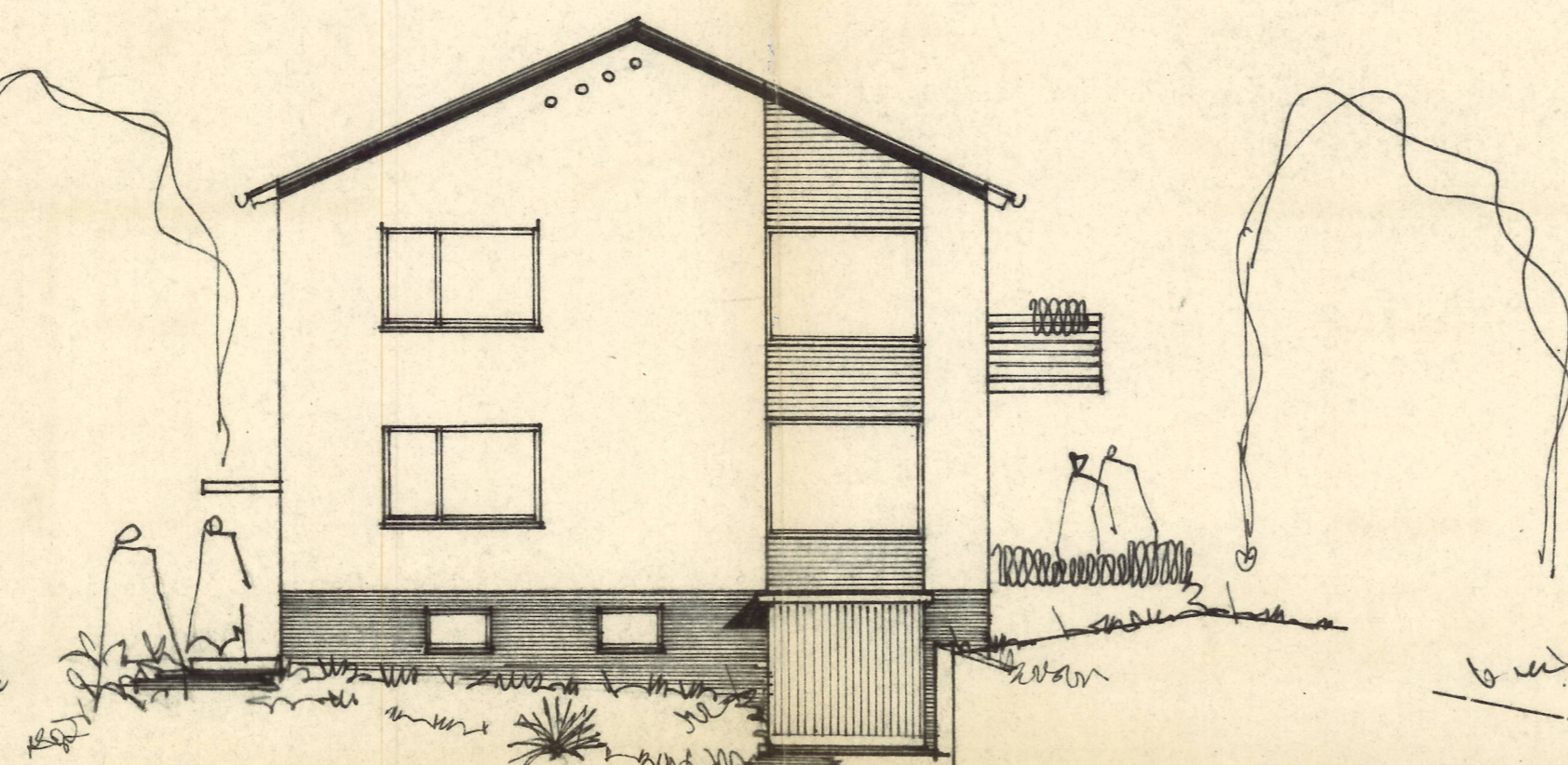

NACH WESTEN

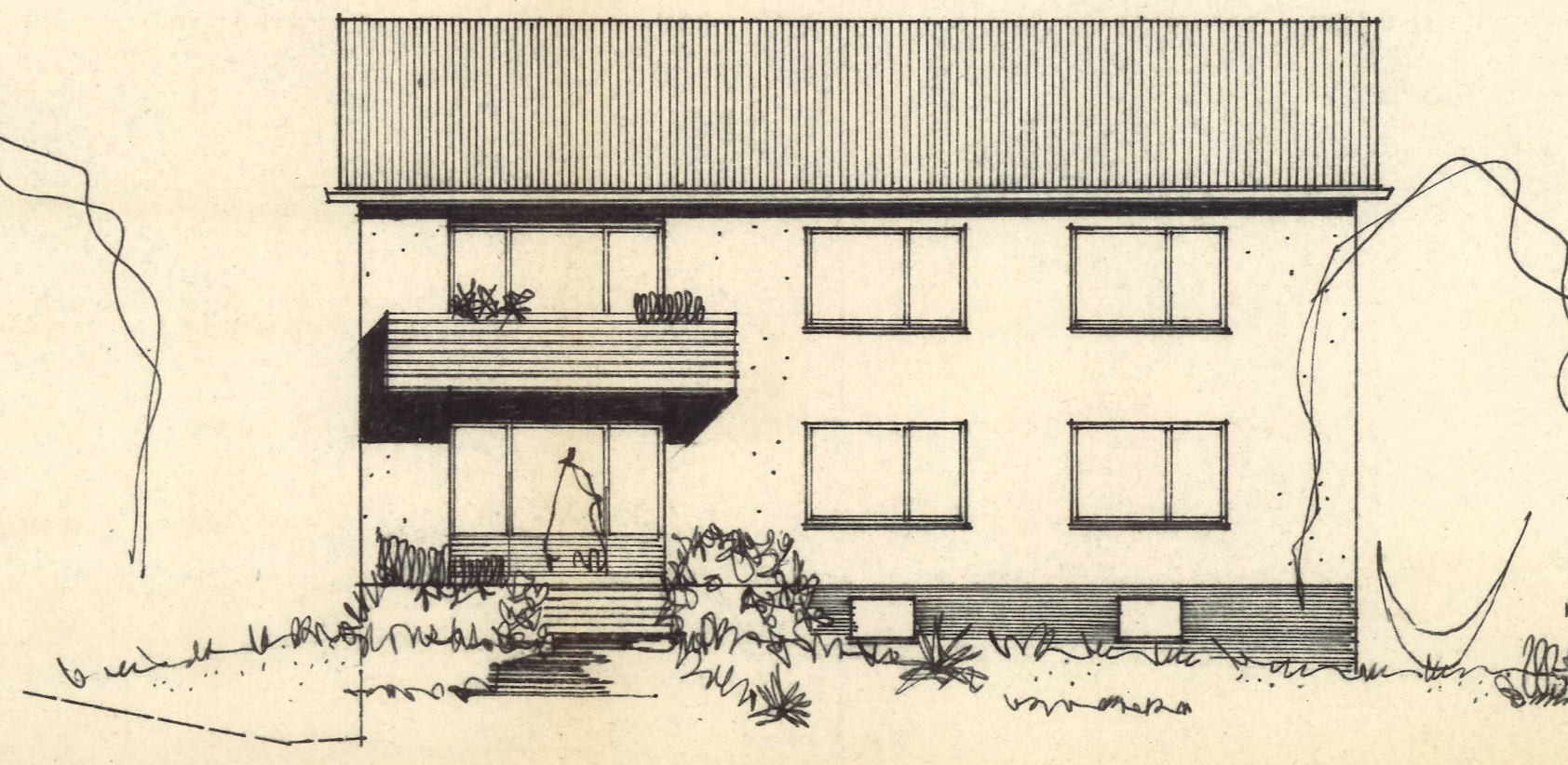

NACH SÜDEN

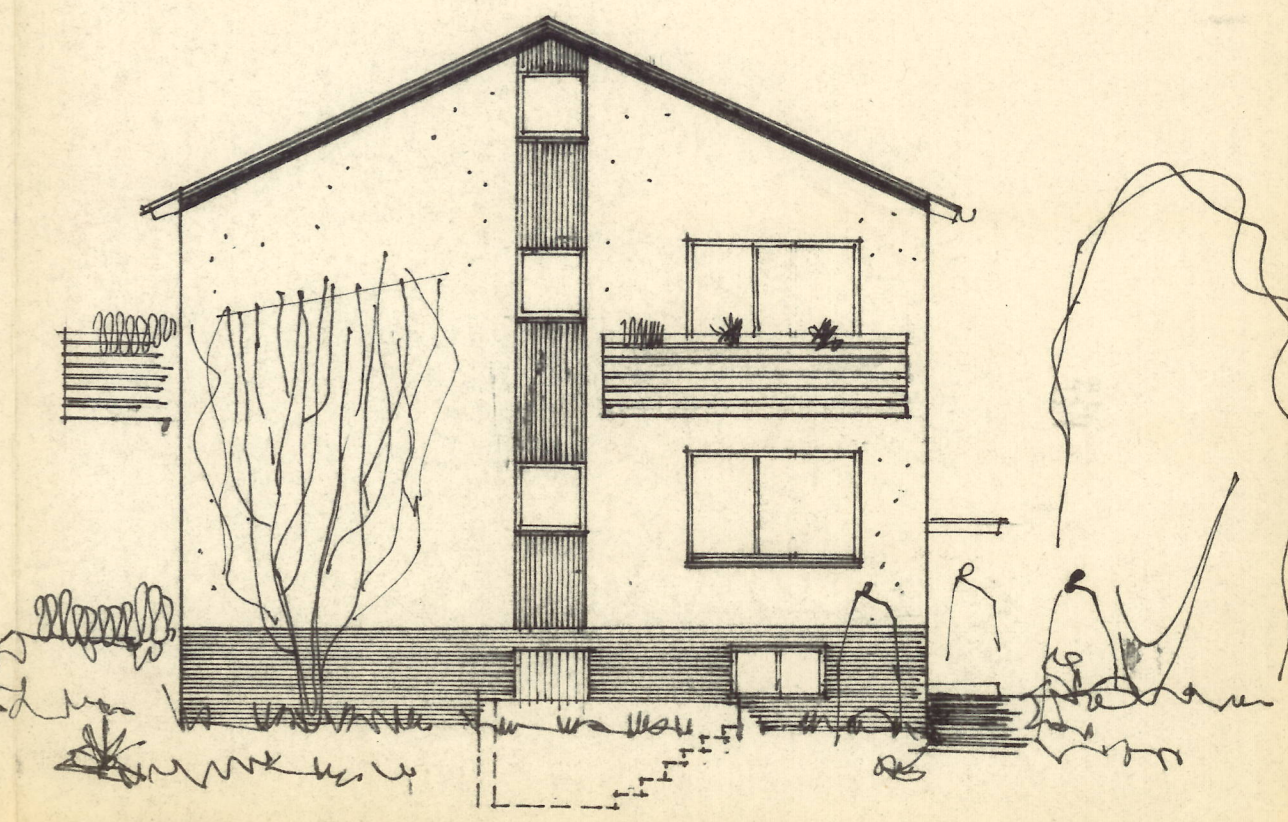

NACH OSTEN

535

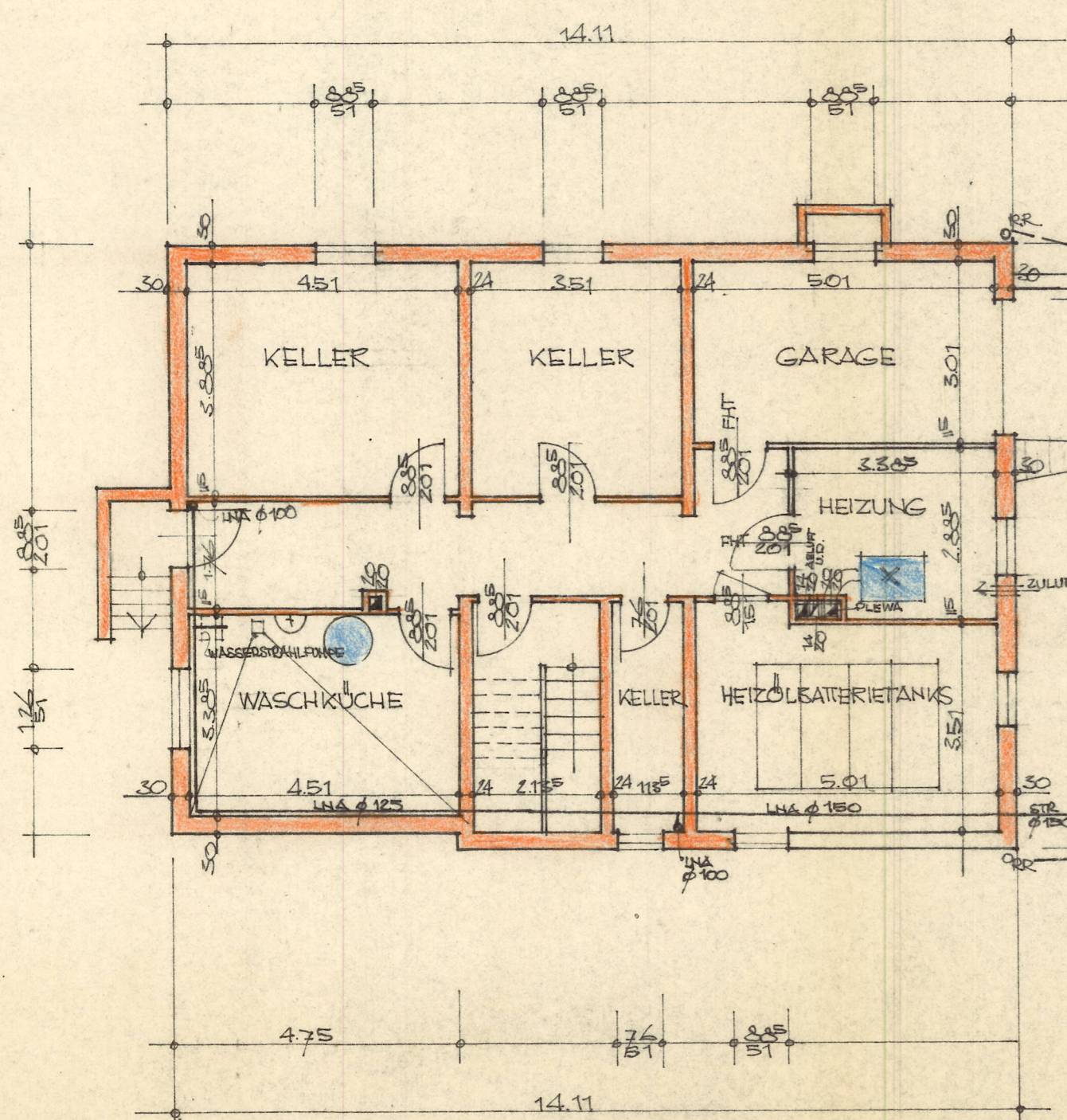

KELLERGESSCHOSS

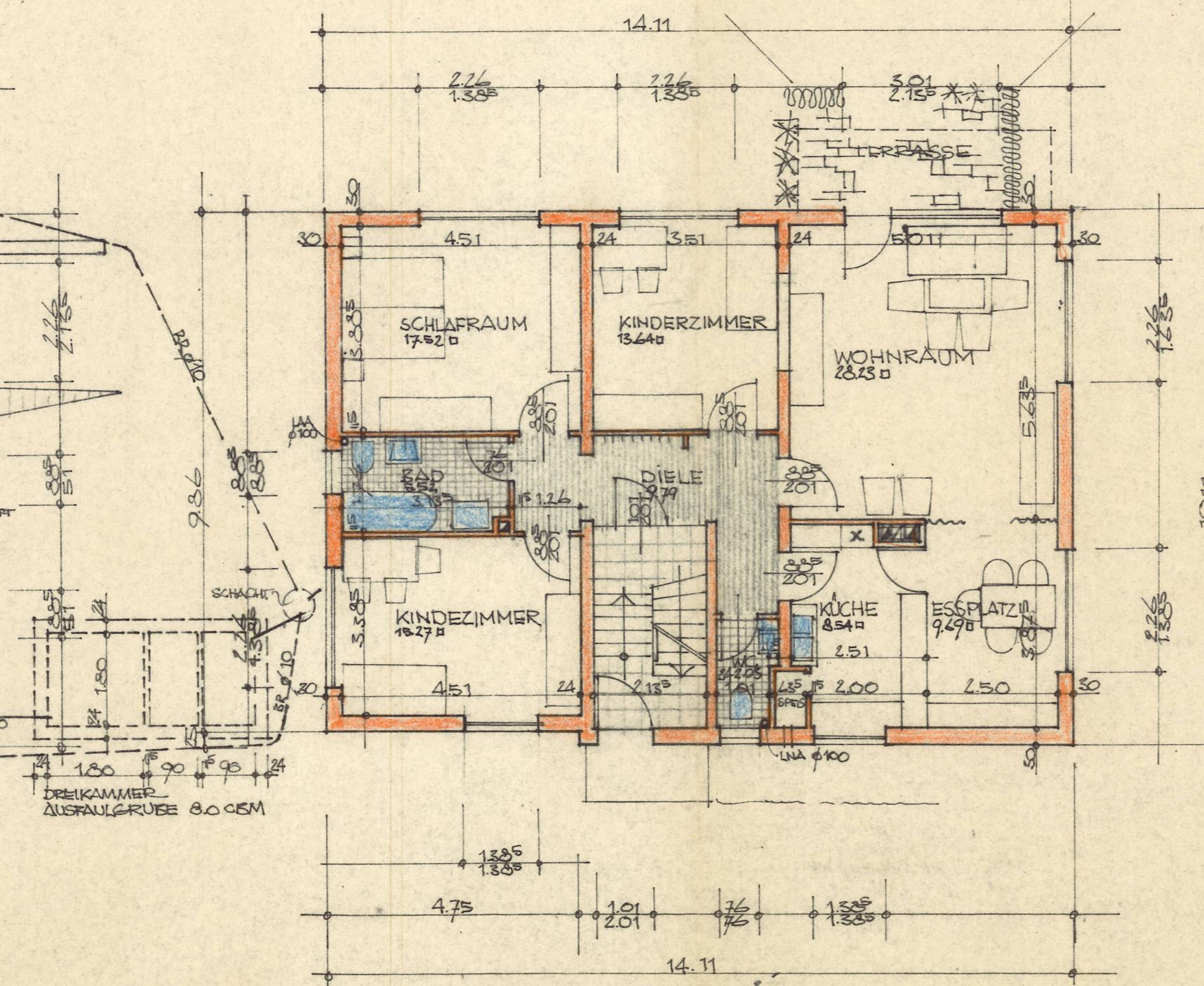

ERDGESCHOSS

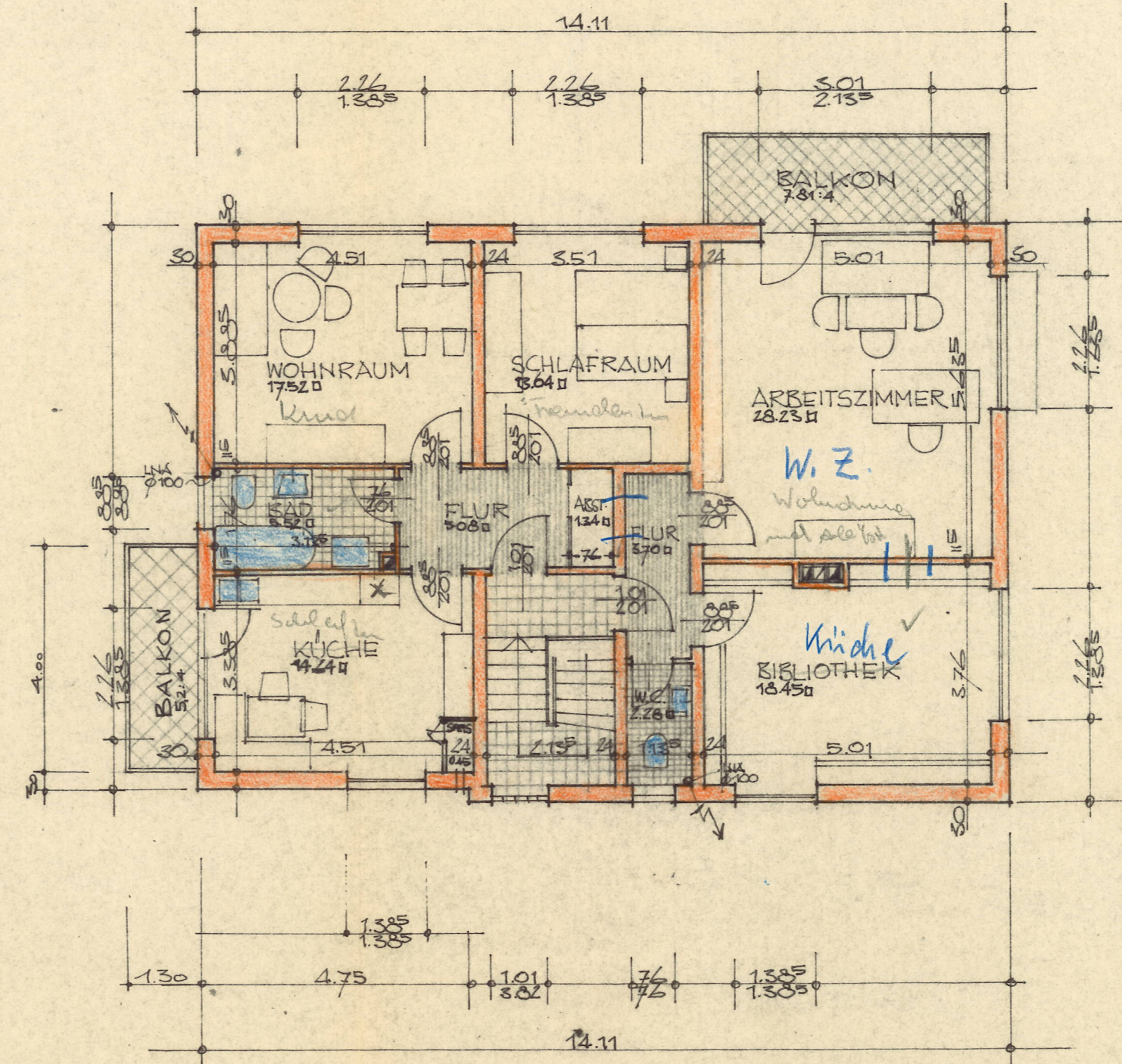

1. OBERGESCHOSS

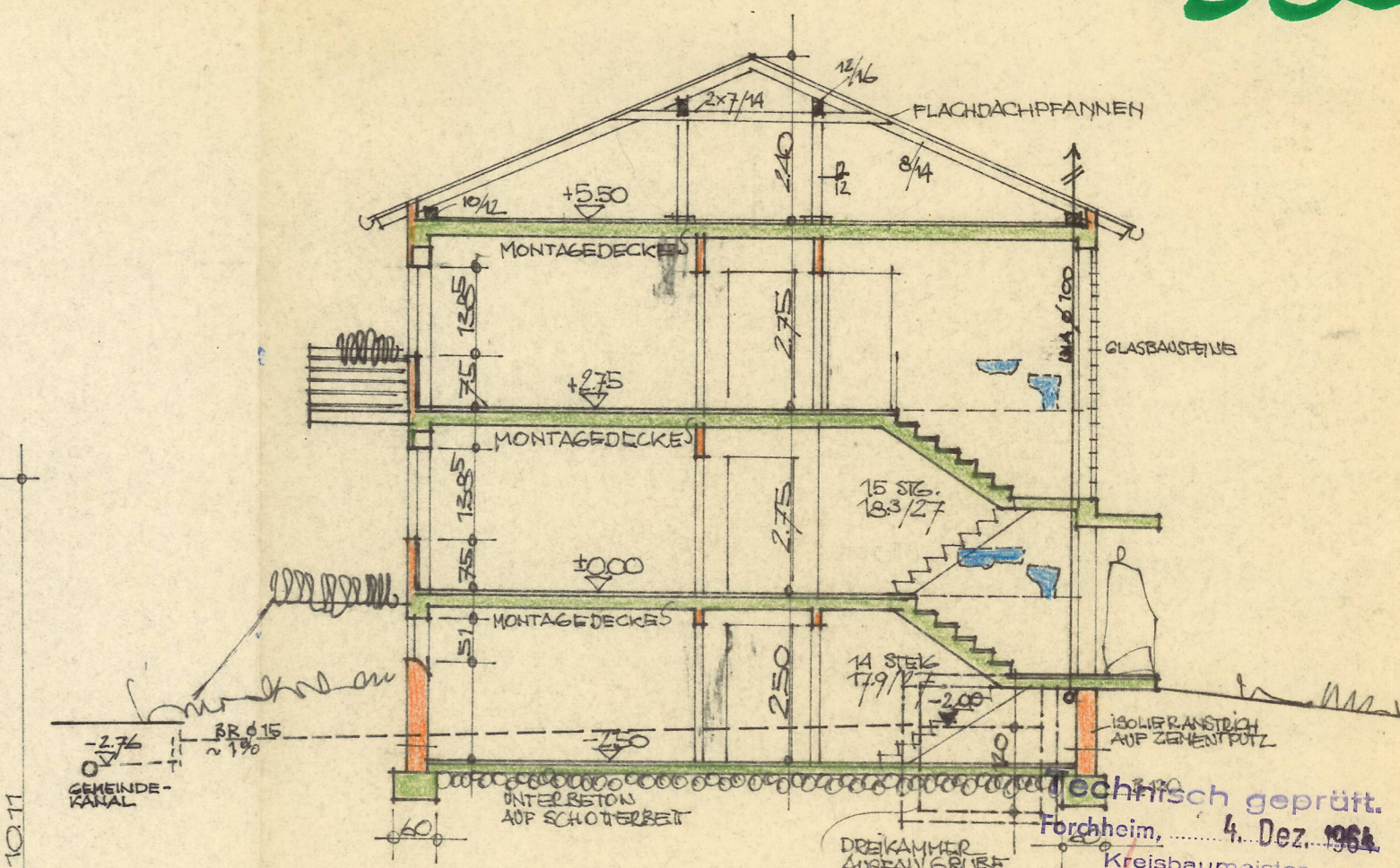

SCHNITT:  
 DECKBLATT ZUM  
 NEUBAU EINES WOHNHAUSES FÜR  
 FRAU MARTHE KNORR UND  
 HERRN RUDOLF KNORR  
 IN REUTH AUF DEM FL. ST. NR. 921

M=1:100

DIE ANLIEGER

DER BAUHERR

Martha Knorr

Wölzstr. 13

KUHNT u. BIEBER  
 INGENIEUR- u.  
 ARCHITEKTURBÜRO  
 8553 EBERMANNSTADT  
 MARKT 19 RUF 823

EBERMANNSTADT, DEN 25.1.64

ENTWURF



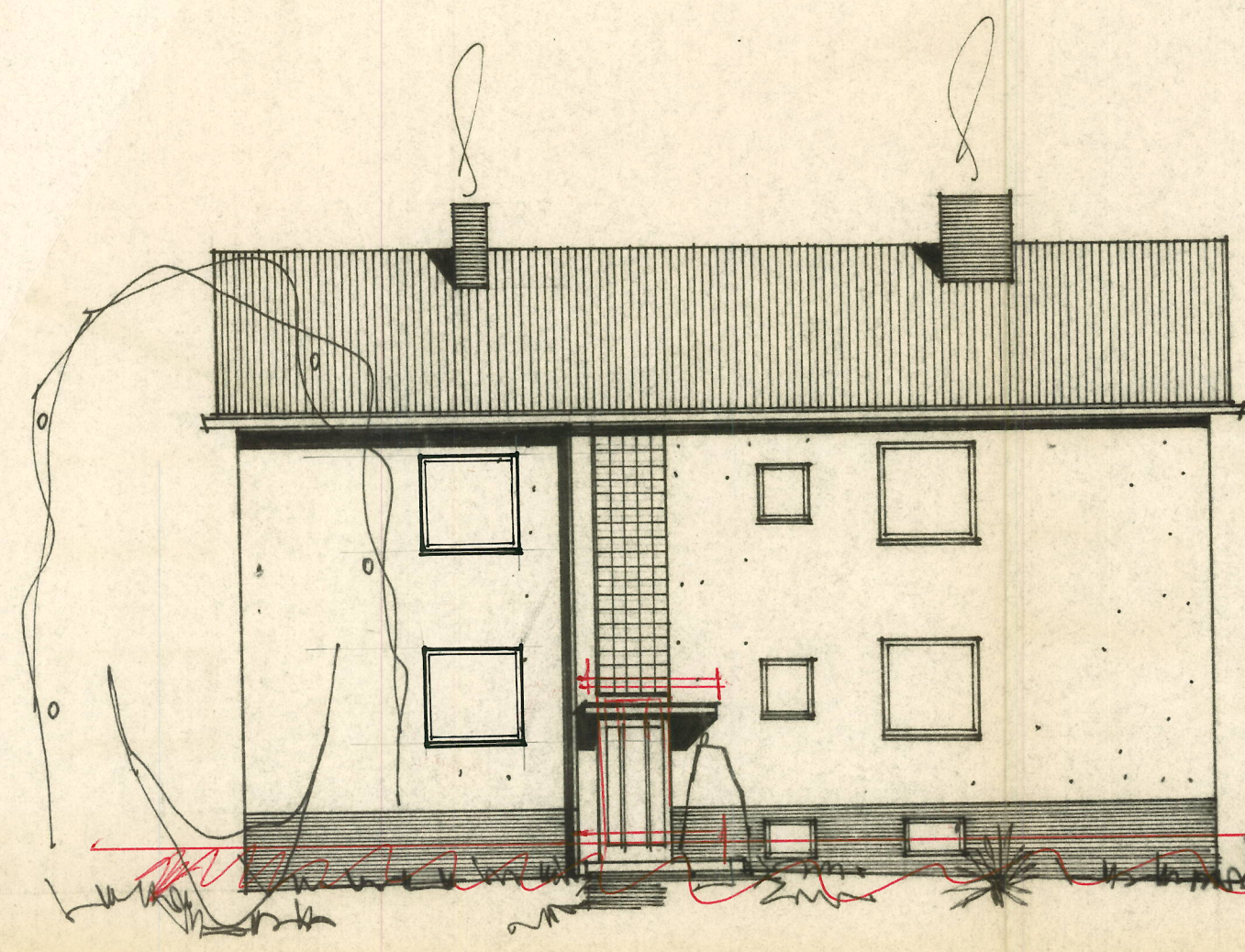

NACH NORDEN

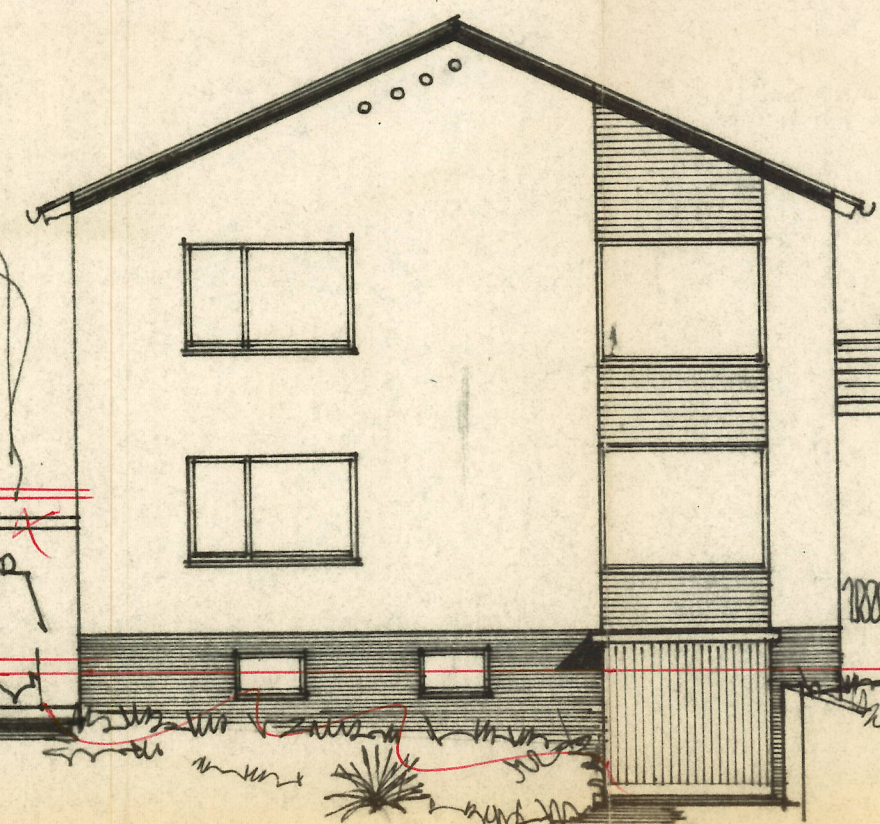

NACH WESTEN

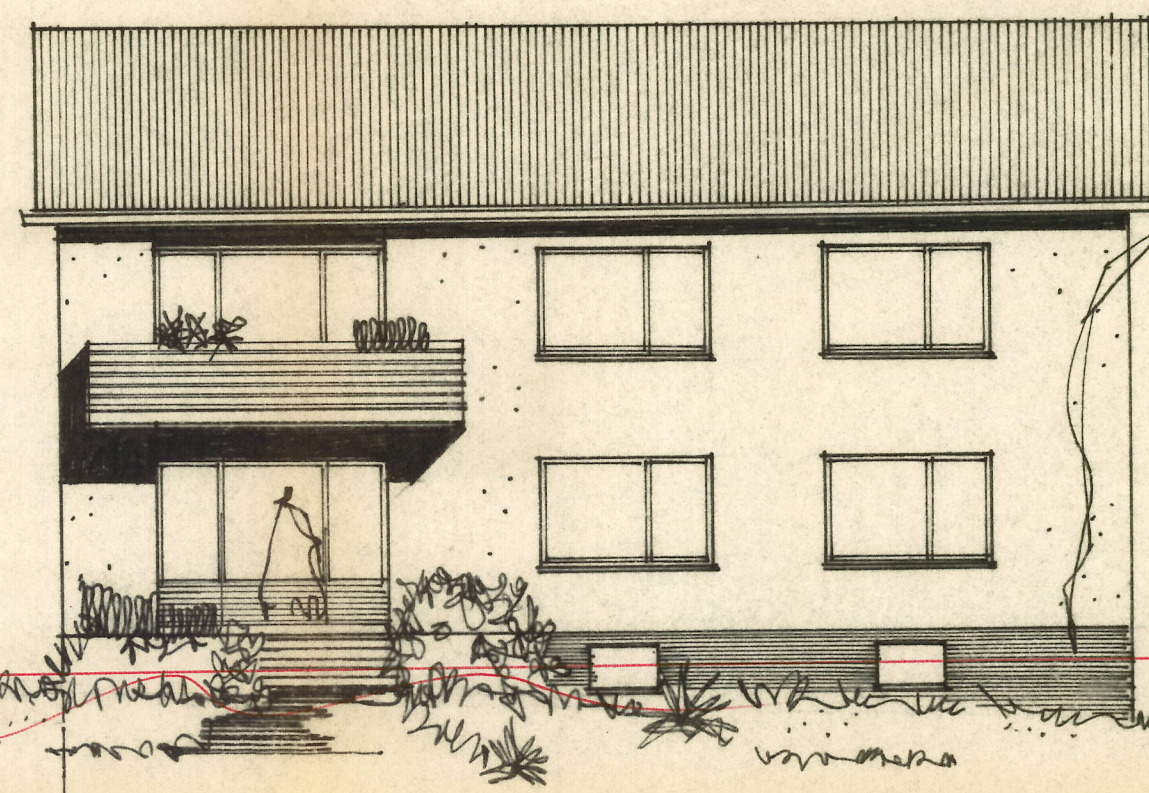

NACH SÜDEN

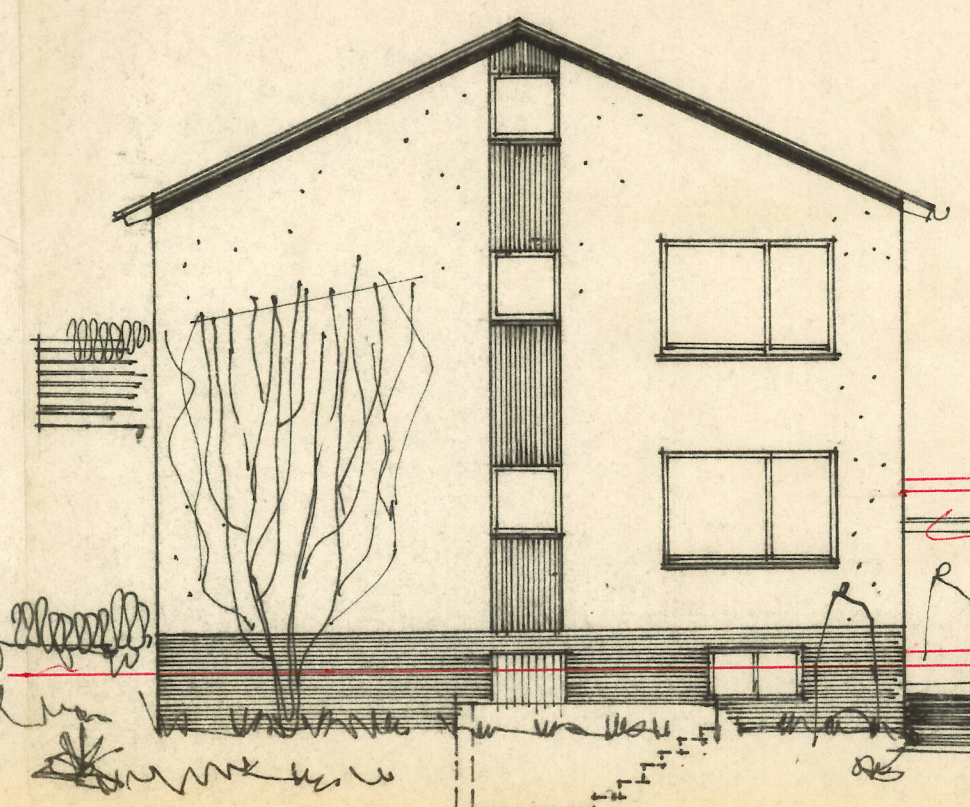

NACH OSTEN

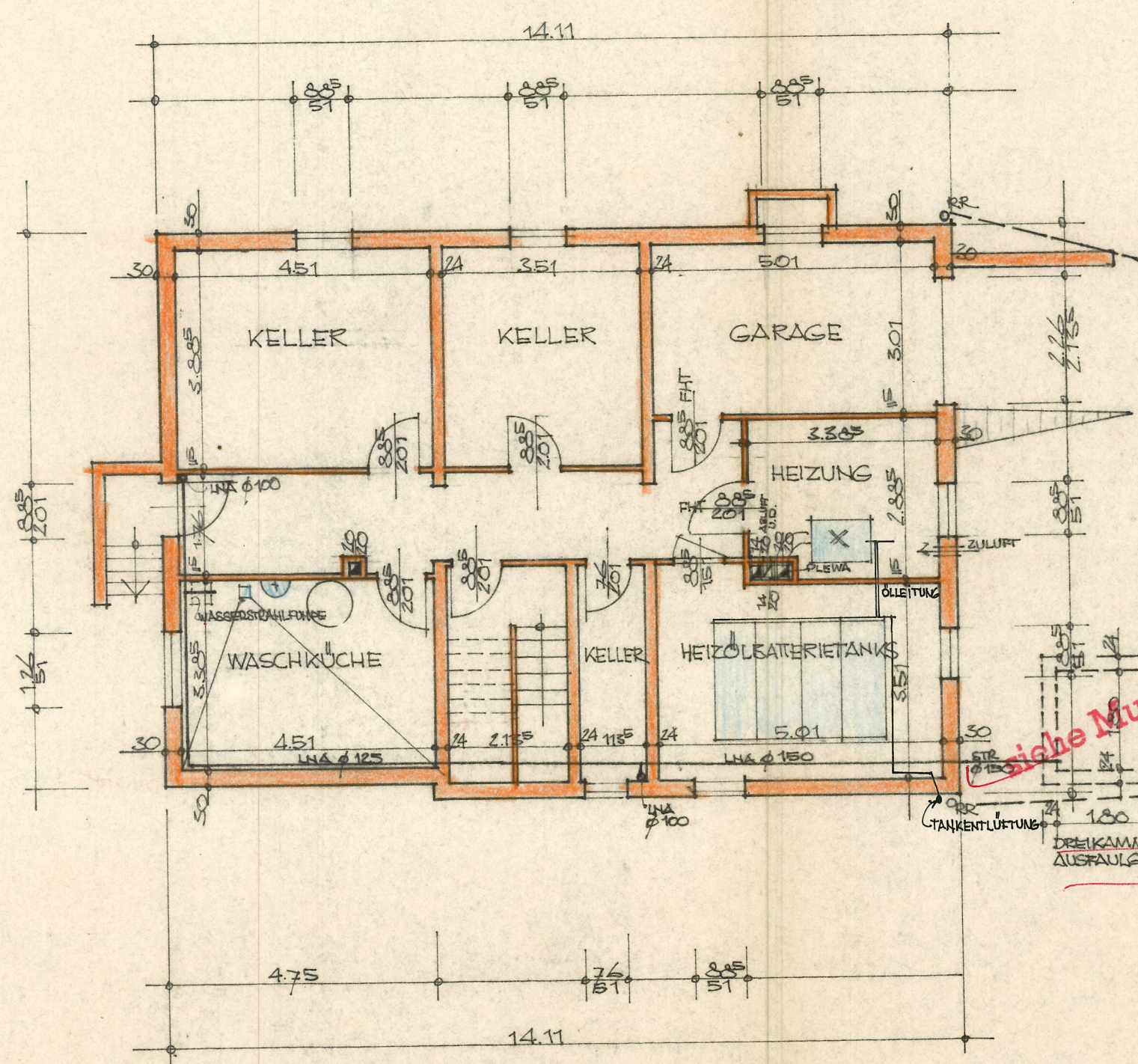

KELLERGESCHOSS

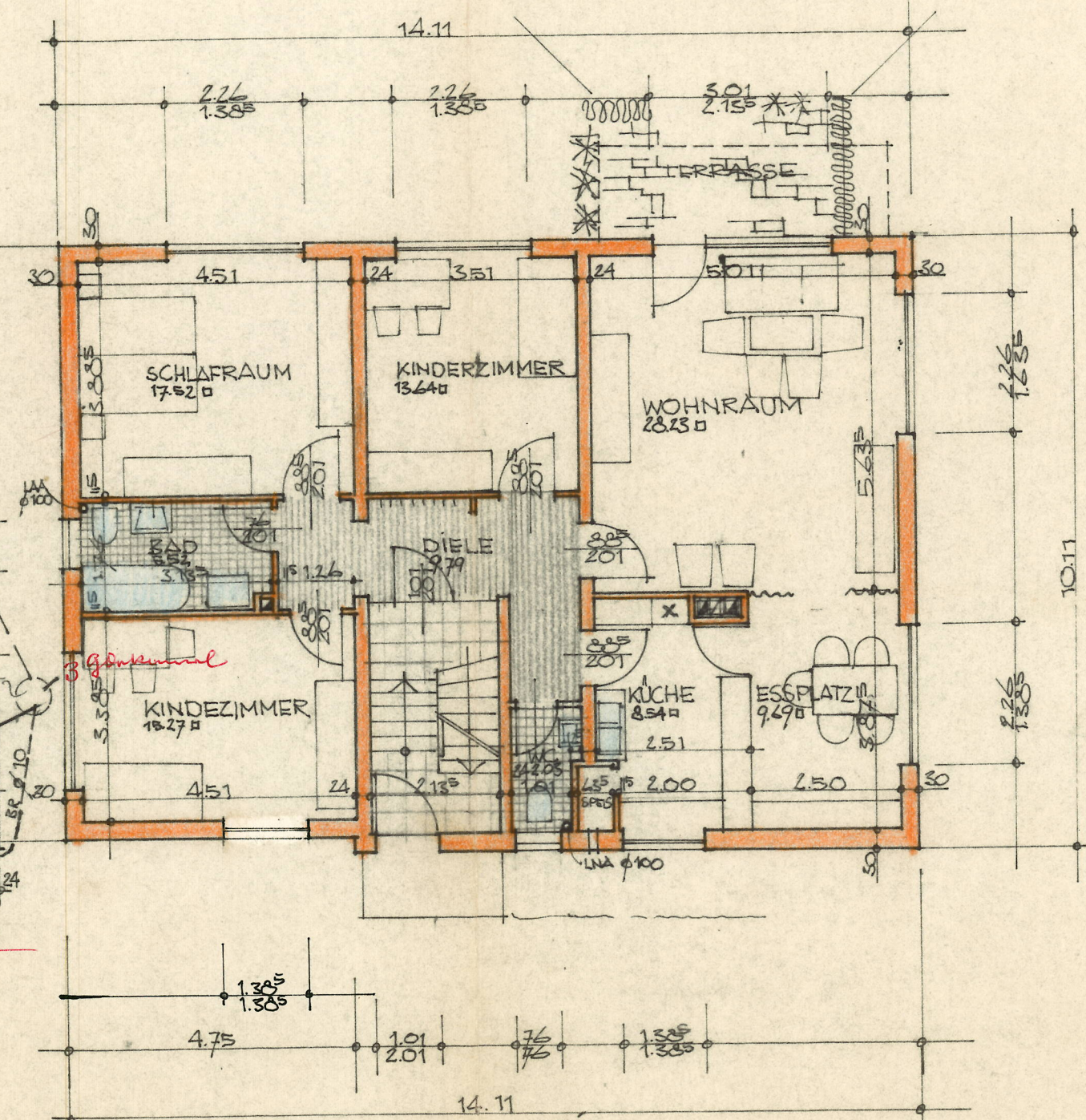

ERDGESCHOSS

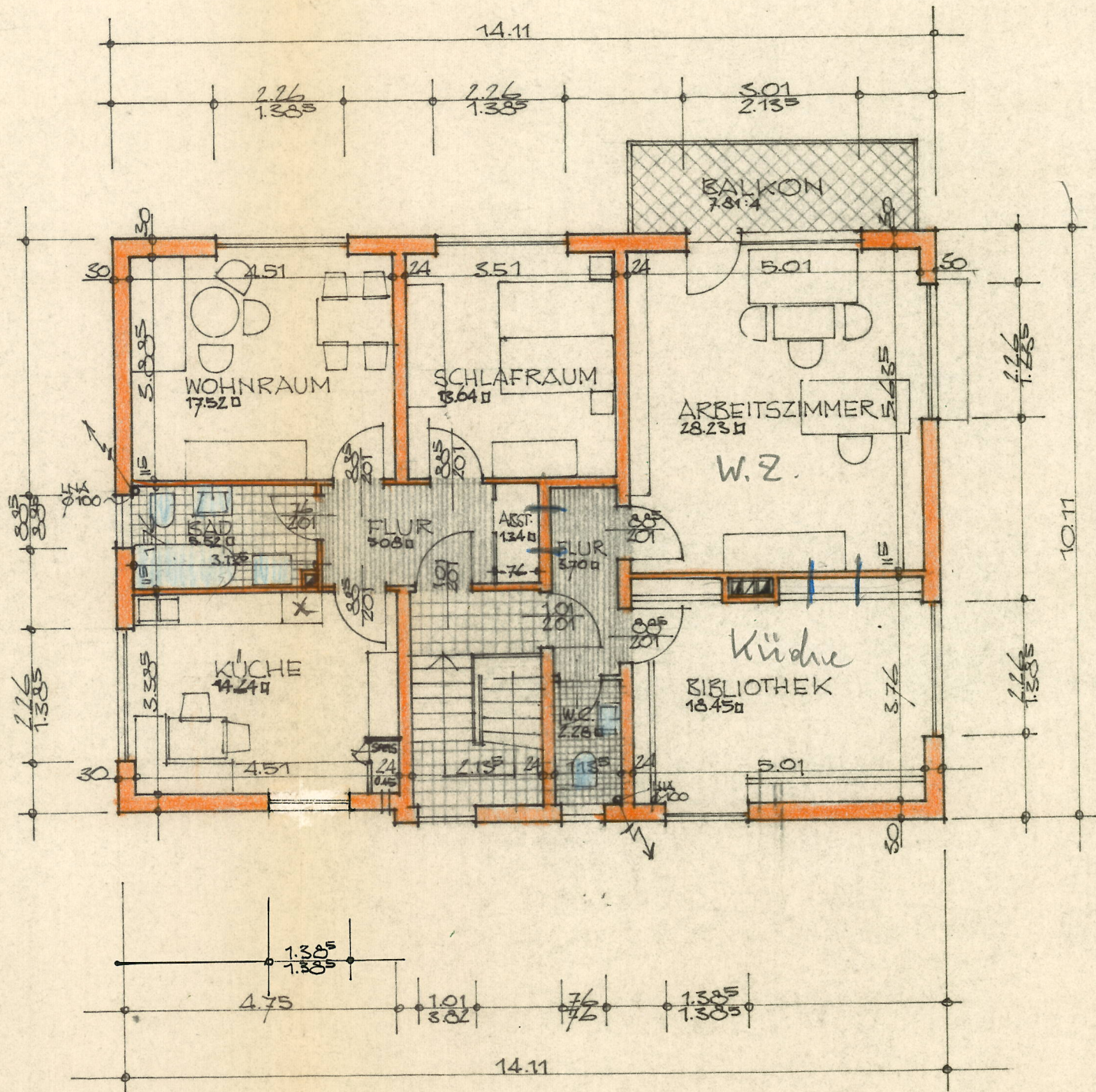

1. OBERGESCHOSS

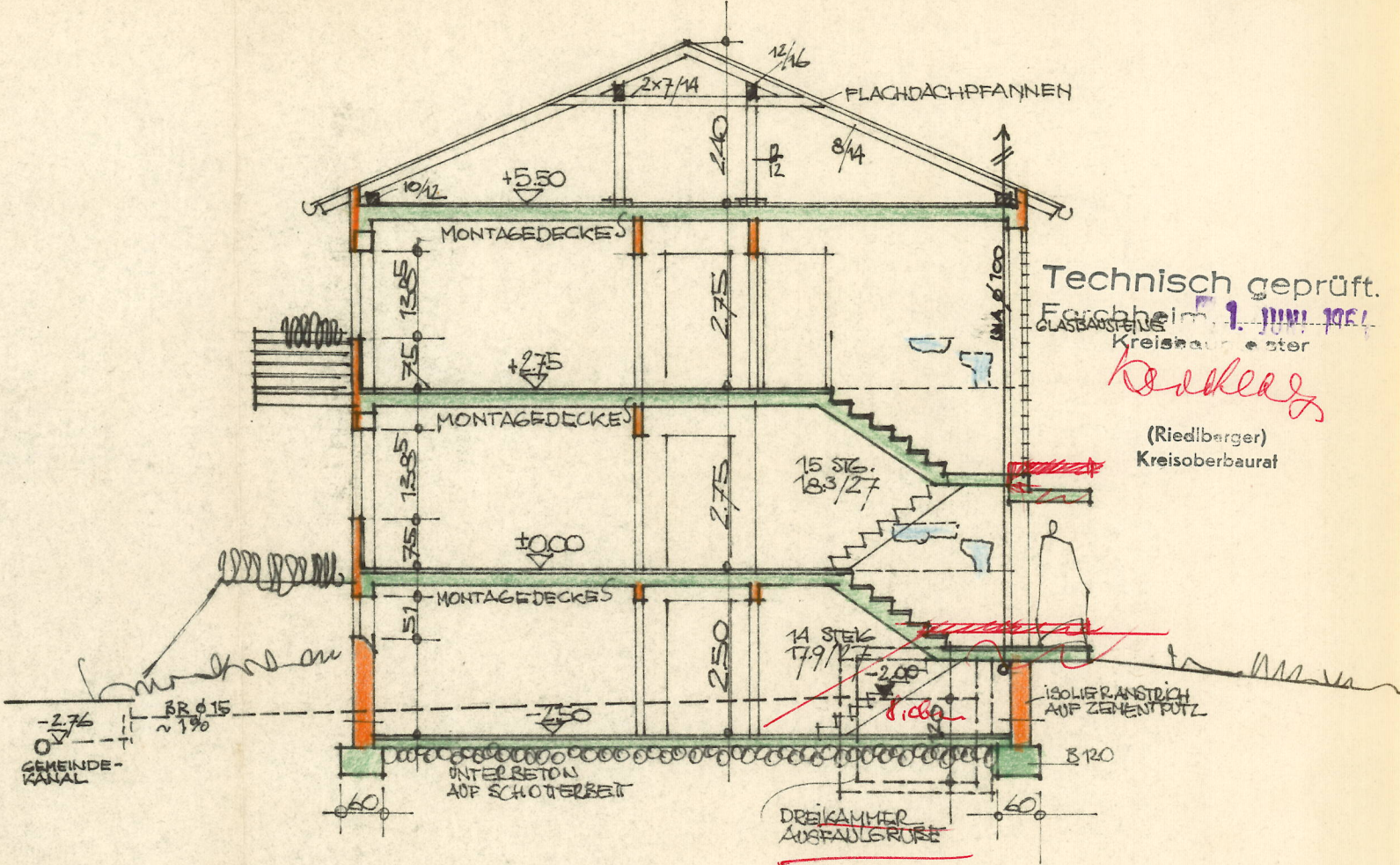

SCHNITT

NEUBAU EINES WOHNHAUSES FÜR  
 FRAU MARTHE KNORR UND  
 HERRN RUDOLF KNORR  
 IN REUTH AUF DEM FL. ST. NR. 921  
 M= 1: 100

DIE ANLIEGER  
 Josef Knorr  
 Josef Knorr  
 Spinnerei Forchheim G.m.b.H.  
 Max Knorr  
 Karl Siehl

DER BAUHERR  
 Martha Knorr  
 Rudolf Knorr  
 Ludwig Bieber  
 KUHN U. BIBER  
 INGENIEUR- U.  
 ARCHITECTURBÜRO  
 8553 EBERMANNSTADT  
 MARKT 19 RUF 823

EBERMANNSTADT, DEN 25.1.24

ENTWURF



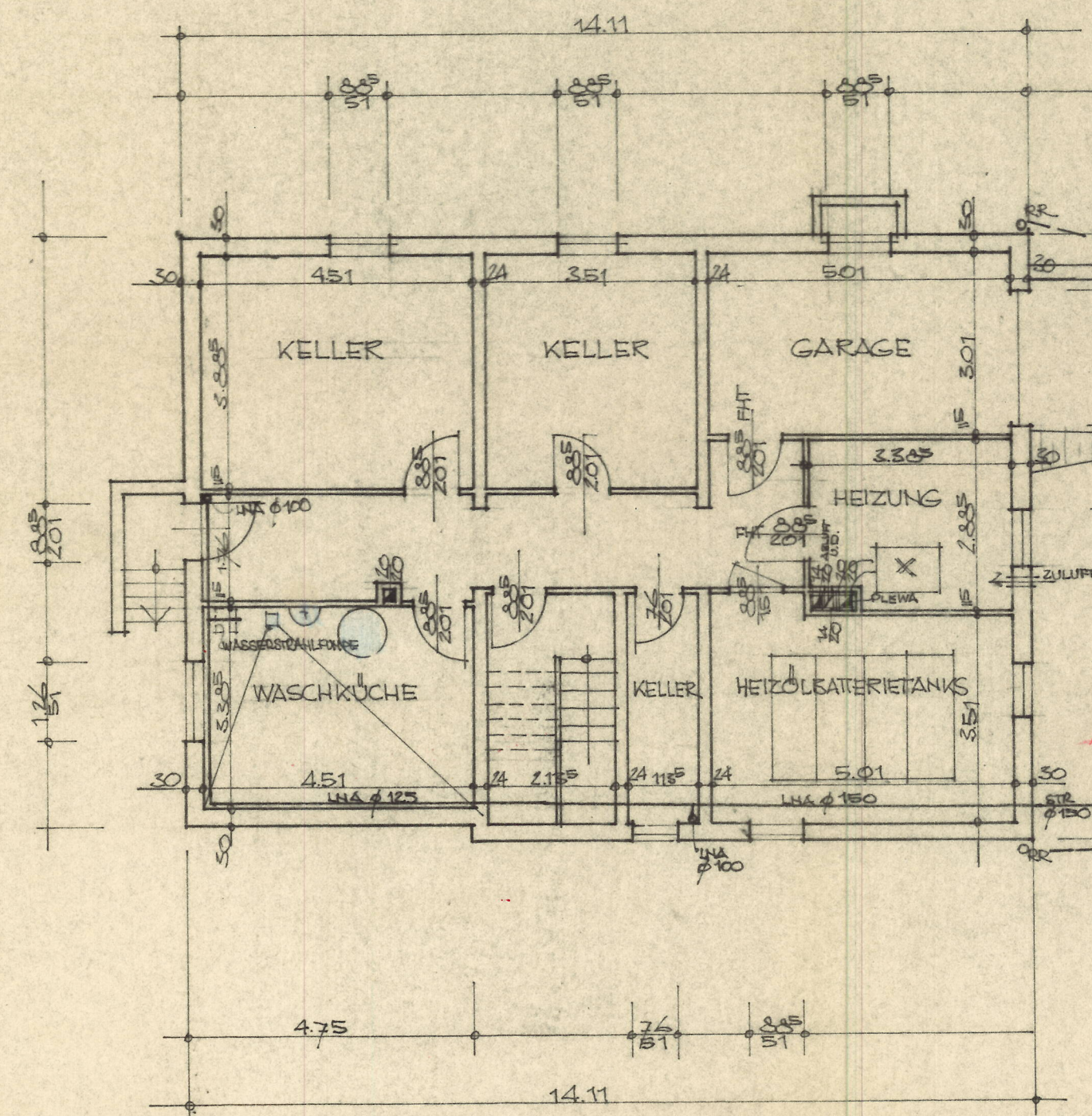

KELLERGESCHOSS

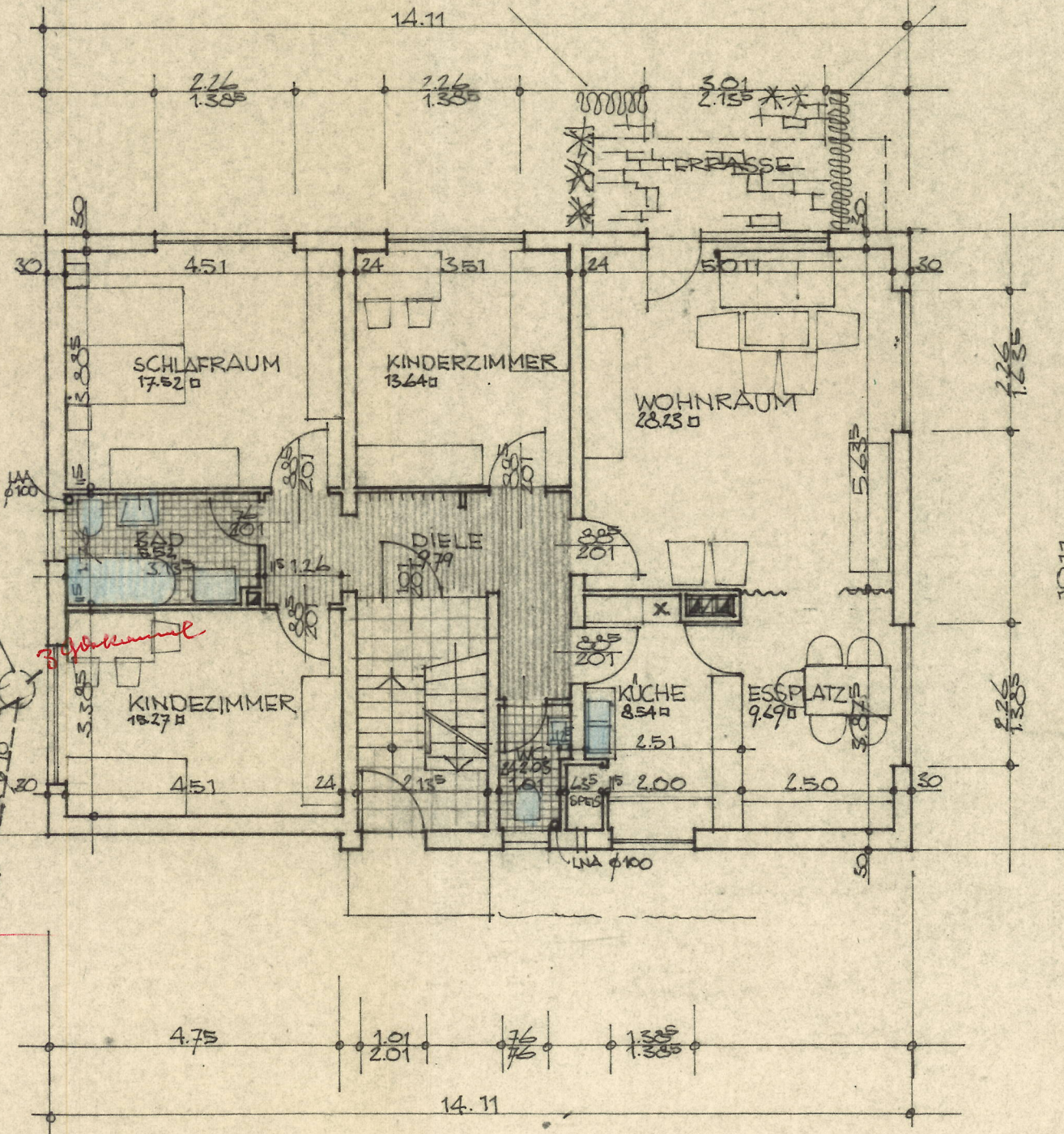

ERDGESCHOSS

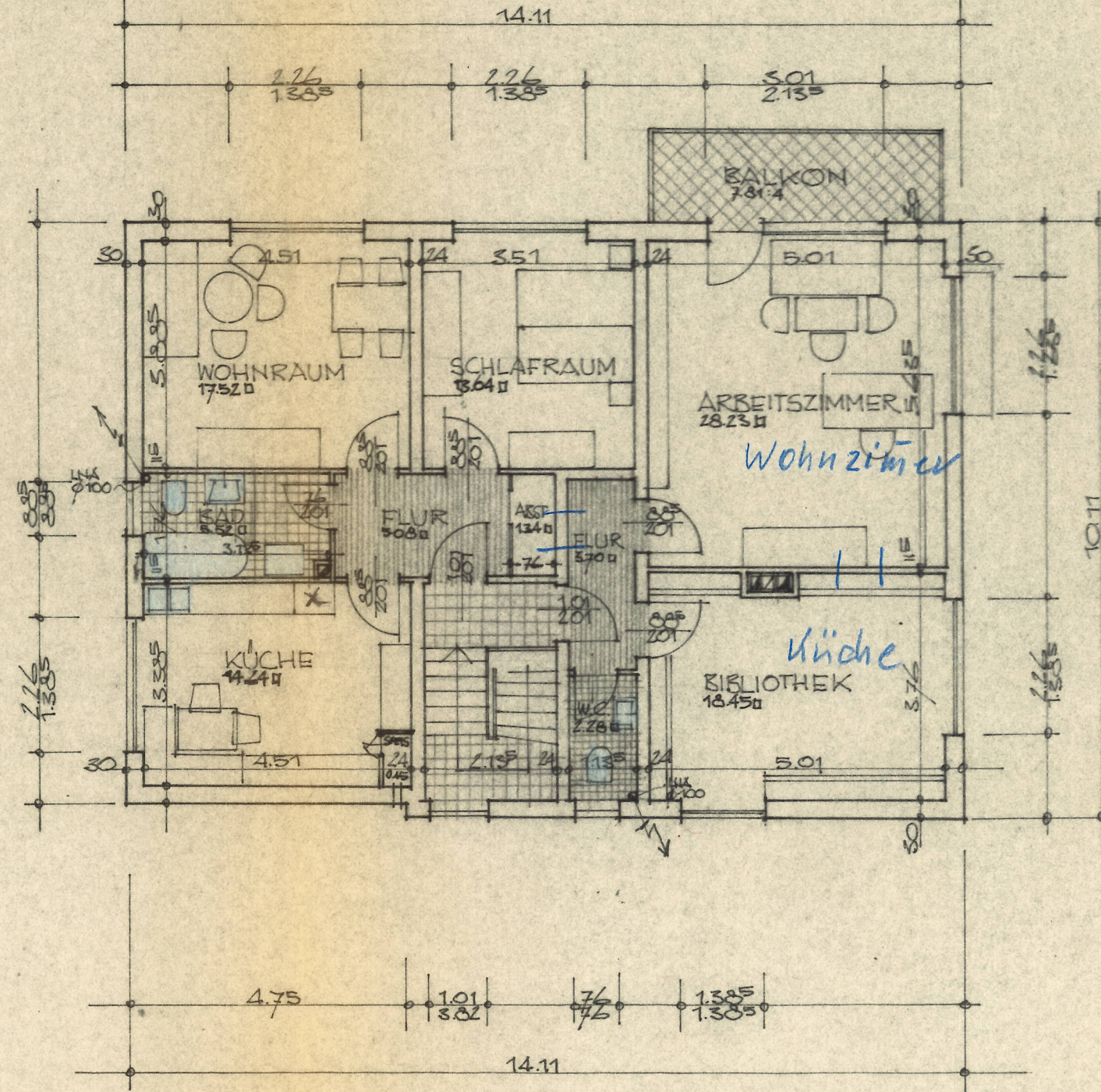

1. OBERGESCHOSS

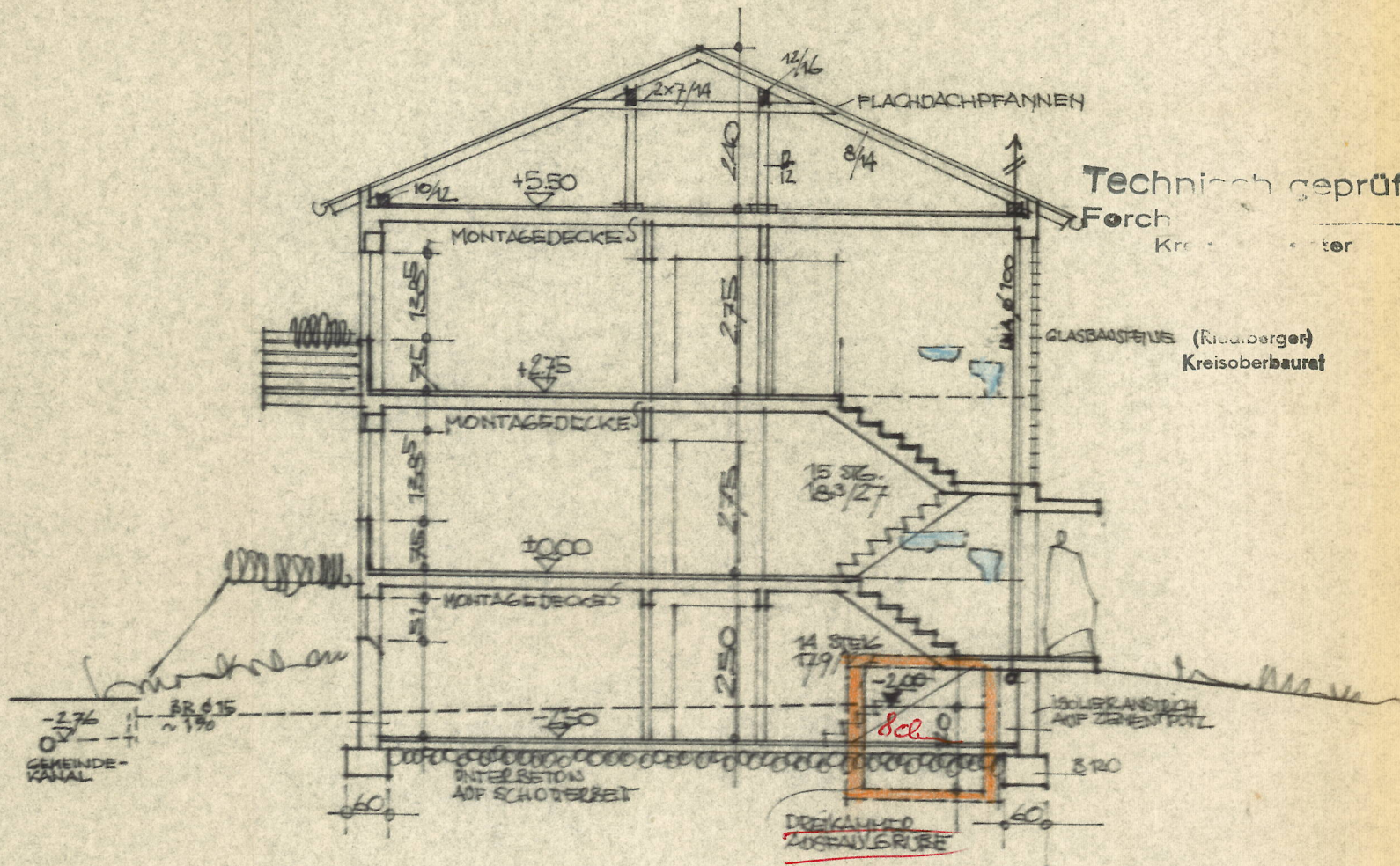

SCHNITT

NEUBAU EINES WOHNHAUSES FÜR  
 FRAU MARTHE KNORR UND  
 HERRN RUDOLF KNORR  
 IN REUTH AUF DEM FL. ST. NR. 921

ABWASSERPLAN

M = 1:100

DIE ANLIEGER

*Josef Knorr*  
*Josef Knorr*  
 Spinnerlei Tschöndl G.m.b.H.  
*Ma. Knorr*  
*Carl Tschöndl*

DER BAUHERR  
*Martha Knorr*  
*Rudolf Knorr*

*Kühnt u. Bieber*  
 KUHNT U. BIEBER  
 INGENIEUR- U.  
 ARCHITEKTURBÜRO  
 8553 EBERMANNSTADT  
 MARKT 19 RUF 523

EBERMANNSTADT, DEN 25.1.64

ENTWURF