

Für diese Zeichnung behalten wir uns alle Rechte vor. Sie darf daher ohne unsere schriftliche Zustimmung weder vervielfältigt noch Dritten zugänglich gemacht, weiterbearbeitet bzw. geändert werden.

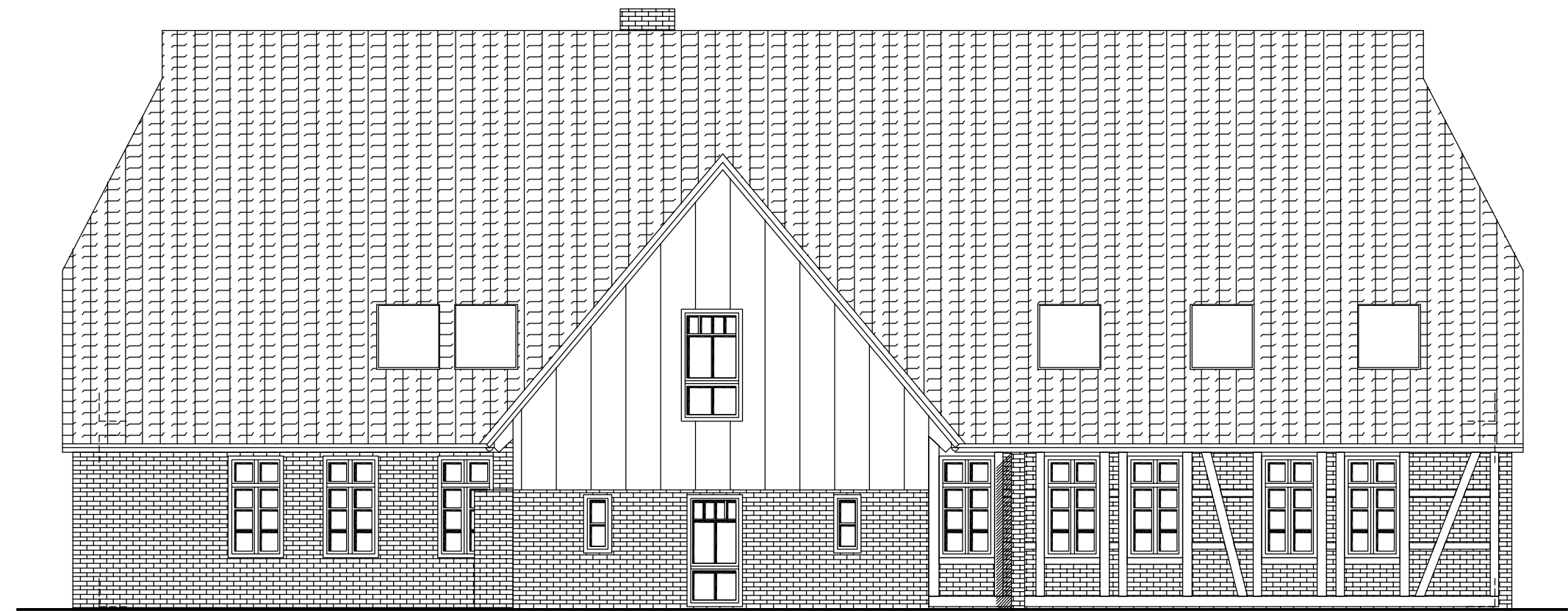

*Nord-Ansicht*



*Ost-Ansicht*

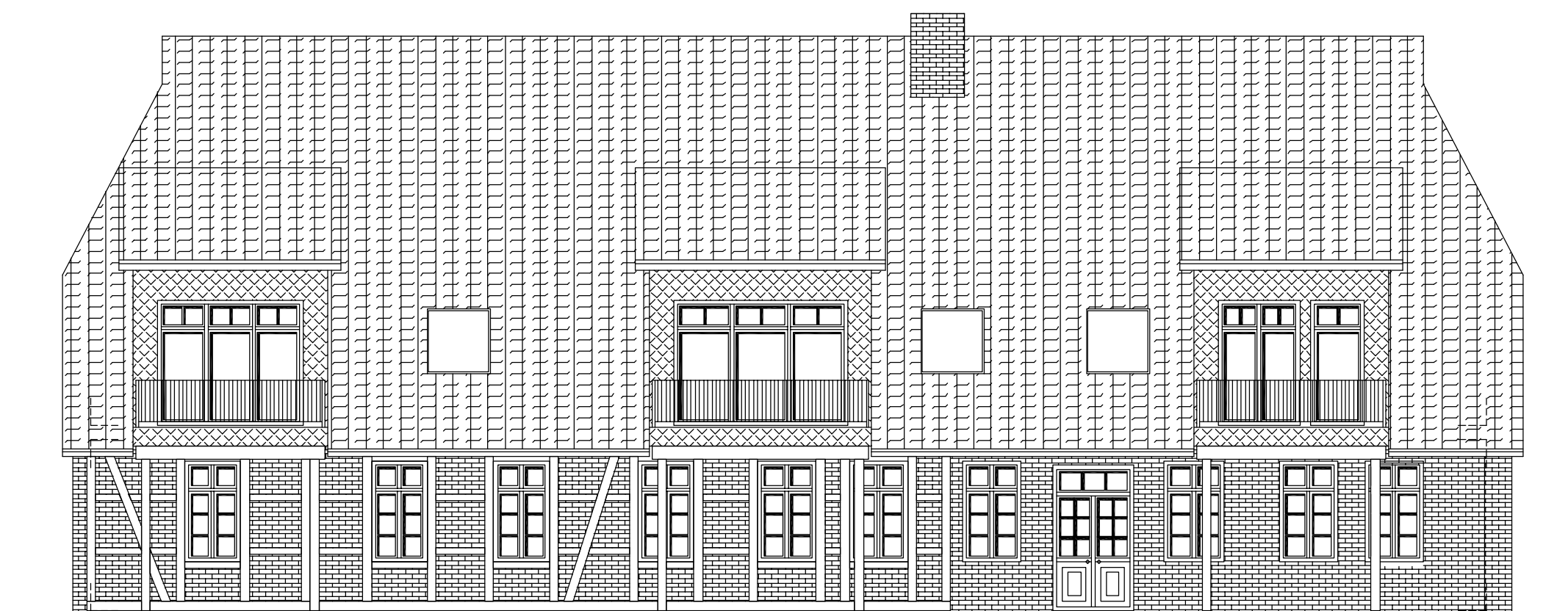

*Süd-Ansicht*

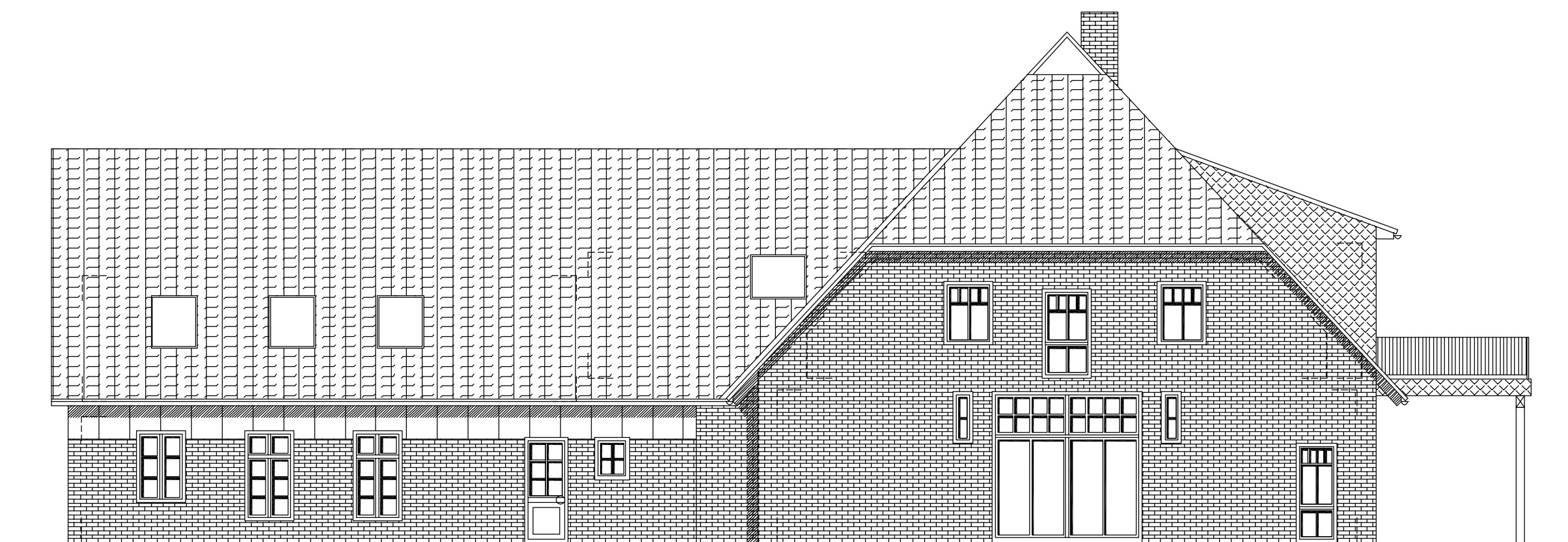

*West-Ansicht*

Bauherr: Planverfasser

**Umbau und Restausbau des Dachbodens zu einem Mehrfamilienhaus mit 6 WE**

**Bauherr:** Kerstin Baars  
Winsener Straße 31  
21271 Hanstedt

**Bauort:** Winsener Straße 29, 21271 Hanstedt

**Bauteil:** Ansichten

**Datum:** 04.11.2019 **Maßstab:** 1:100

**Geändert:** 14.01.2020 Trennwand EG vor Treppenhaus

<b>Helmke  Bau</b>	
ARCHITEKT & Baumeister DIPL. ING.	Zimmerei Ing. Holzbau Innenausbau Dachdeckerei Sägewerk
27374 Visselhövede Kettenburg 23 Fax 4400	(04262) <b>1387</b> <b>3374</b>