

101
201

KAMPA-Musterteilhaus-
Service-Zentrum
1821 Linthe / Kreis Belgig
Industriegebiet
Öffnungszeiten: täglich 10-12 + 14-18 Uhr
Freitag geschlossen
Fachberaterin: Ingrid Wolf

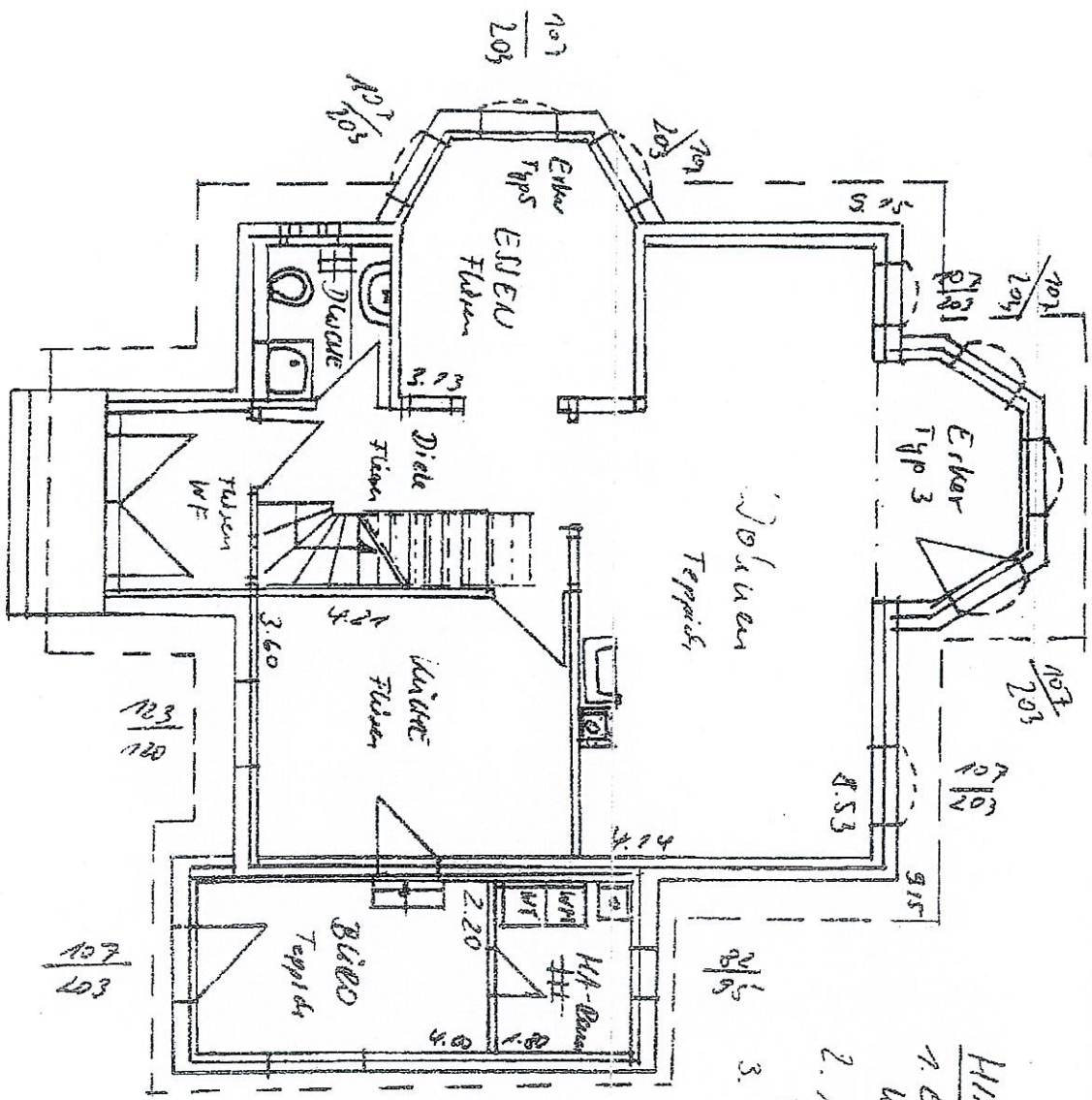

- HILFWEISE**
1. Einpreisliste mit Wollglas
 2. Neben- & Details
 3. Lichteintrag

BAUREISE: ~~10.05.1981~~

STRASSE: Kreis Teichh. 1821

WONNUMM: 0-1821 Högels.

Programm Typ 570-E-L

Dachbedeckung 45° Dachform SD

Bastler 7

Erdgeschoss übergeschoben

Maßstab 1 : 100

1	Wohnzimmer	39,48
2	Diene	6,25
3	Küche	7,76
4	Esszimmer	
5	Kinderzimmer I	
6	Kinderzimmer II	
7	Gastzimmer	
8	Bad	
9	Dusche	3,22
10	WC	
11	Wandlung	4,64
12	Barderobe	
13	Flur I	
14	Flur II	
15	Terrasse	
16	HA-Panee	3,56
17	Büro	8,80
18	Stube	7,98
19		

Anfragen zum Bauprojekt



Linthe, den 08.05.1981

Muster: KAMPA 1821

DR. 09.1981

1000

