

07/10/2022 - Versión plano 007.

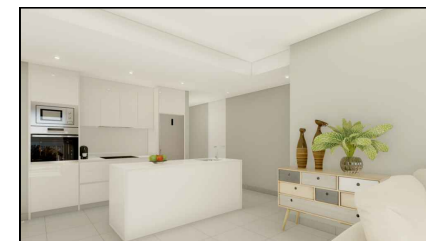

Viviendas/

TIPO: 3D-D

Superficies/

Superficie de parcela	292,10 m ²
Salón-comedor-cocina	42,84 m ²
Paso	1,50 m ²
Dormitorio principal	14,48 m ²
Baño dormitorio principal	4,00 m ²
Dormitorio 2	10,01 m ²
Dormitorio 3	11,47 m ²
Baño 2	4,00 m ²
Útil interior vivienda	88,30 m²
Terraza cubierta	14,45 m ²
Útil exterior	14,45 m ²
Total superficie útil	102,75 m²
Construida vivienda	98,67 m ²
Construida terraza	18,21 m ²
Total superficie const.	116,88 m²
Superficies exteriores	
Aparcamiento	16,50 m ²
Terraza descubierta	44,84 m ²
Zona ajardinada	98,28 m ²

Parcela/J8

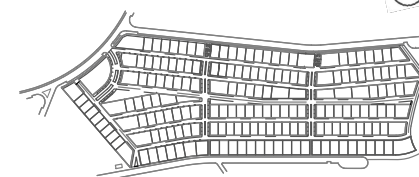

NOTA LEGAL: la presente información gráfica es orientativa. La sociedad vendedora se reserva el derecho a efectuar las modificaciones que fuesen motivadas por exigencias técnicas, legales o comerciales