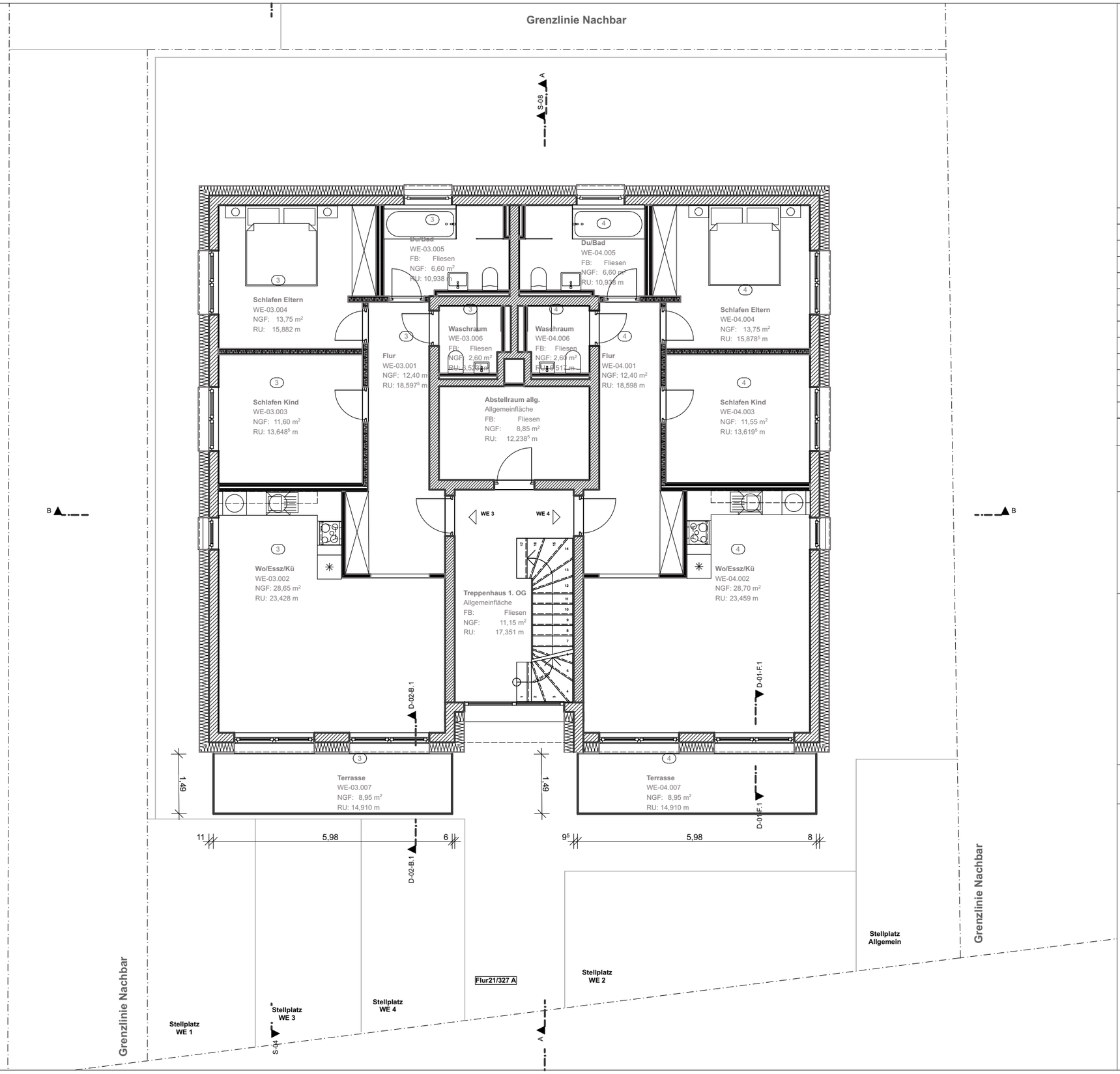

INDEX	DATUM	ÄNDERUNG	BEARB.

A-03.5.2

Bauherrengemeinschaft
Haag
In der Acht 7
54294, Trier-Zewen

Plandaten	1. Obergeschoss
	Gezeichnet: DP
	Projekt- Nr: HB 1503
	Datum: 08.01.20
	Geprüft: DP
	Massstab: 1:100
	Vorlage: DIN A3

Ausführungsplanung

Architekt
Dirk Pleyer
Architekt, Dipl. Ing. (FH)
Komplex+ Architektur
Nikolaus- Barth- Weg 5
54306, Kordel

mail: pleyer@komplexplus.de
web: www.komplexplus.de
Tel.: 06505/912924
Fax.:06505/912925

Ort, Datum, Unterschrift