

2 63⁵ 24 | 24 2.63⁵ 11⁵ 101 11⁵ 1.63⁵ 11⁵ 3.38⁵ 24

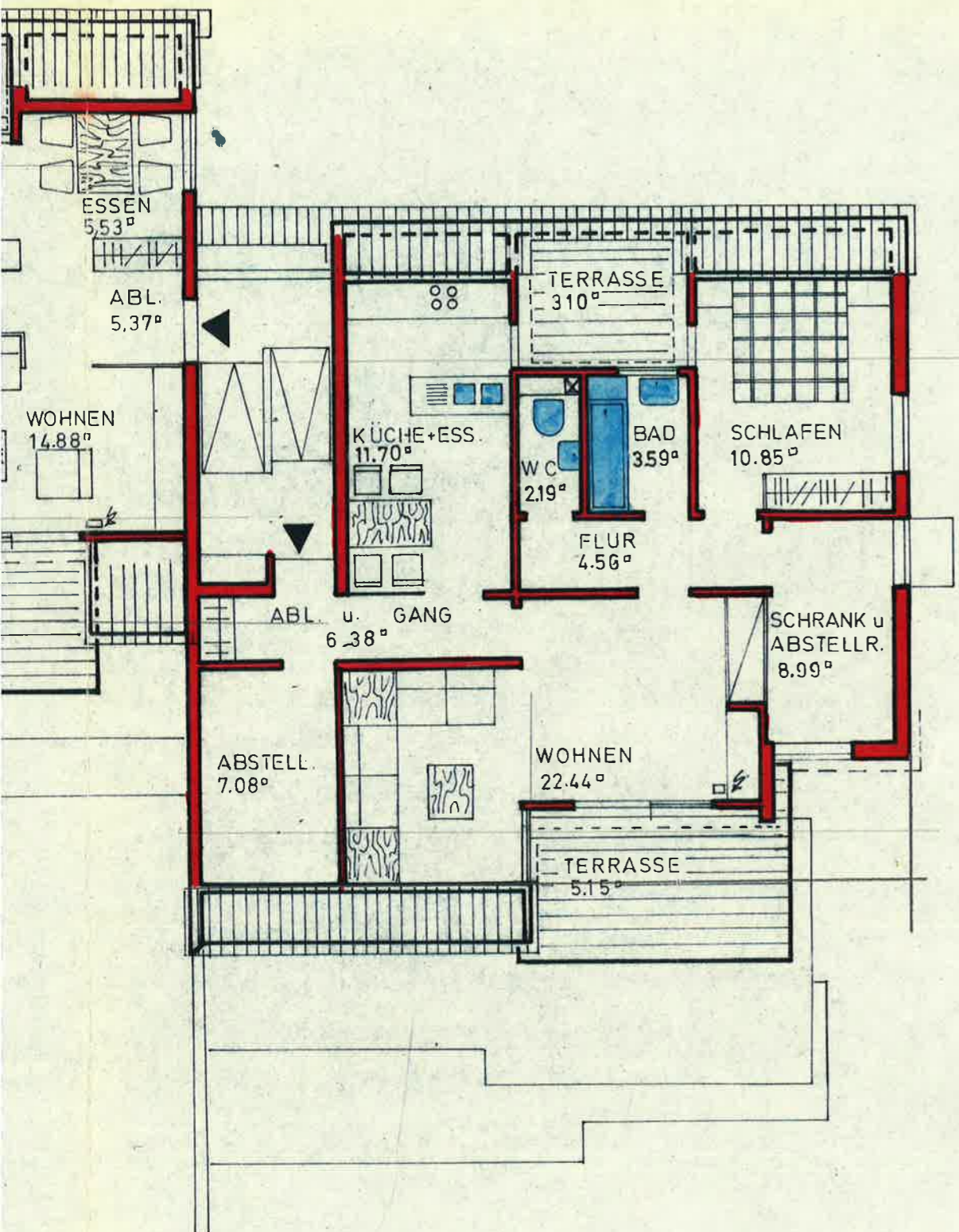

1.25 2.00 1.25 5.76 3.76 11.5 3.76 11.76 24 3.25 1.62 5.1

57.99

A 2 1/2

11⁵ 151 | 24 213⁵ 11⁵ 301 11⁵ 388⁵ 11⁵ 213⁵ 24 | 9.74 225



RUDOLF SCHICKLE FREIER ARCHITEKT
 ESSLINGEN A.N. WICKENWEG 4 T.312385

WOHNGRUPPE WALDECK

DACHGESCHOSS M 1:100

GEFERTIGT:
 ESSLINGEN DEN 2.3.70. ANERKANNT:

N. Wilde

BAUBETREUUNG
 WES-Bauges. m.b.H. & Co. K.G.
 7305 Nittbach a. N.

Wohngruppe
Waldeck

HAUS "A"

Dachgeschoss: Wohnung 4

Wohnen	3,36 x 2,98	
	+ 3,48 x 3,36	
	+ 0,50 x 1,48 =	22,44 m ²
Schlafen	3,36 x 2,73	
	+ 3,36 x 1,00 x 1/2 =	10,85 m ²
Essen und Küche	3,98 x 2,61	
	+ 1,00 x 2,61 x 1/2 =	11,70 m ²
Bad	2,23 x 1,61 =	3,59 m ²
WC	2,23 x 0,98 =	2,19 m ²
Ablage und Gang	1,11 x 5,11	
	+ 0,98 x 0,73 =	6,38 m ²
Abstell	3,36 x 2,11 =	7,08 m ²
Schrank-Abstell	2,11 x 3,73	
	+ 0,60 x 1,86 =	8,99 m ²
Flur	1,11 x 4,11 =	4,56 m ²
Terrasse	2,25 x 2,75 x 1/2 =	3,10 m ²
Terrasse	4,12 x 2,50 x 1/2 =	5,15 m ²
<hr/>		
Wohnfläche:		86,03 m ²