

Typ 2.B

Wohnungen

01.32

02.17, 02.20, 02.38

03.03, 03.19

04.17, 04.20, 04.38

05.03, 05.19

06.17, 06.20, 06.38

07.03, 07.12

08.10, 08.13, 08.22

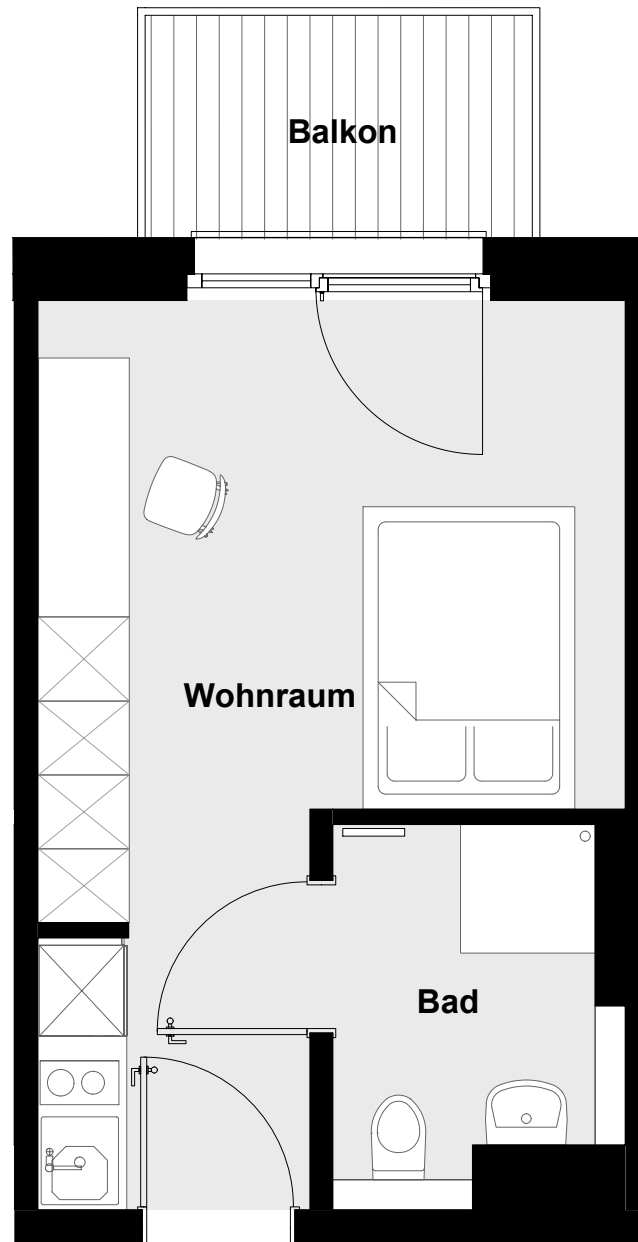

Balkone und Terrassen wurden mit 50% der Gesamtfläche in die Wohnfläche eingerechnet (gemäß WoFIV). Die in den Grundrissen eingezeichneten Einbauten sowie Ausstattungselemente – u. a. Möblierung – gehören nicht zum Ausstattungsumfang - die Möblierungsvorschläge sind unverbindlich. Alle Maße sind ca.-Angaben. Alle Grundrisse entsprechen dem aktuellen Stand der Planung und unterliegen laufenden Veränderungen in der Bearbeitung.