

- BESTAND
- NEU
- ABRUCH



Adenauerstraße 1 · 49699 Lindern
 Tel. 0 59 57 / 17 55 · Fax 0 59 57 / 17 39
 www.glasa-bau.de · glasa-bauplanung@veeet.net

PROJEKT
 Erweiterung eines Wohnhauses
 Nachweis von 4 PKW-Einstellplätzen
 Nordmer, Südthofstraße 5
 Gemarkung Nordmer, Flur 19, Flurstück 37/3

BAUHERR
 Nordmer, Südthofstraße 5

PLAN
 Erdgeschoss

DATEI : 22.09.2011
 SACHBEARBEITER : gl.
 Projekt - Nr./Datei : 010-009-k.cad
 E:\Siegmun\2010\010-009

MAßSTAB : 1 : 100
 Blattformat : A3 hoch
 PLAN NR. : 02

BAUHERR

Planverfasser

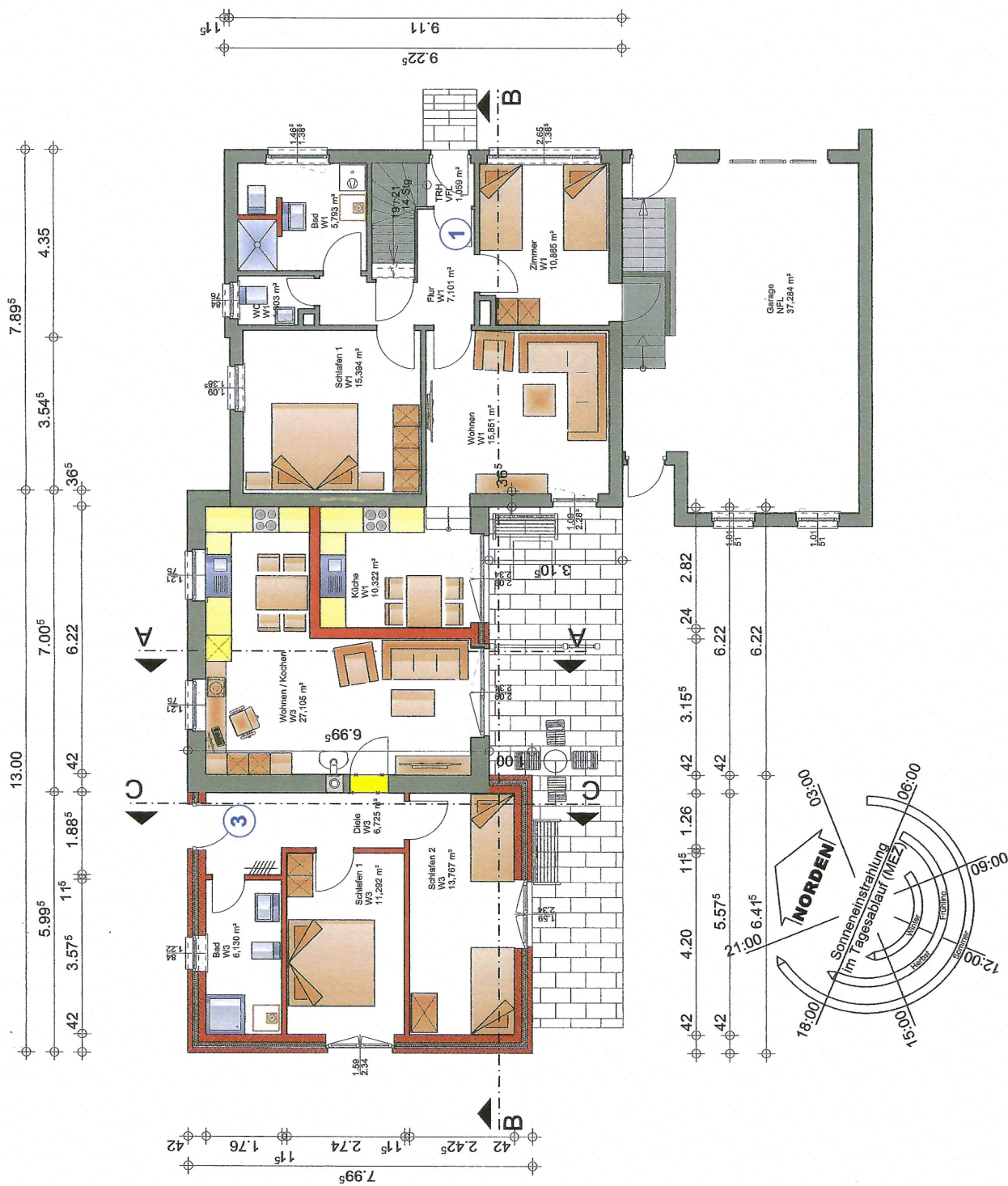

neue Bauteile
 vorhandene Bauteile
 Abbruch

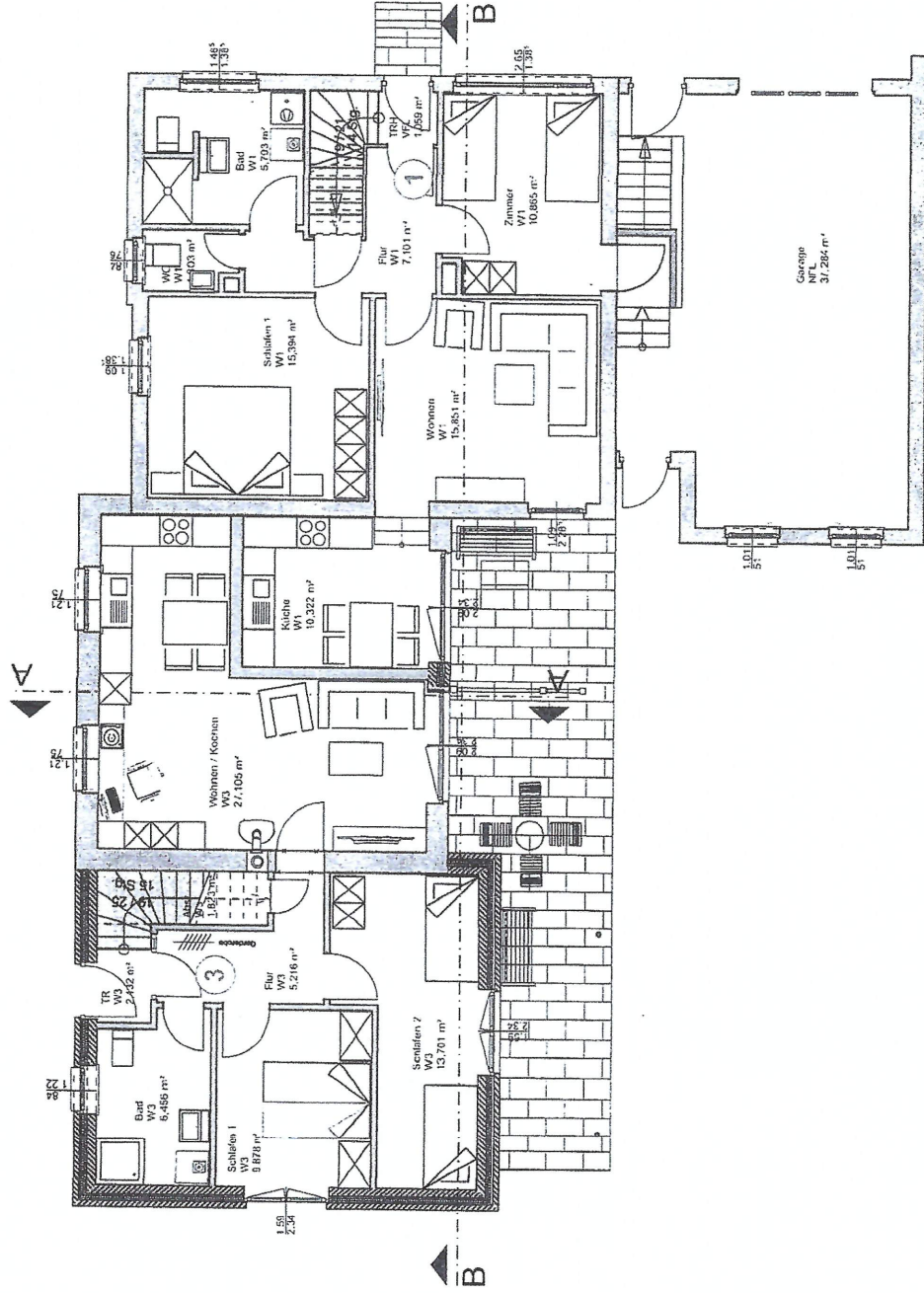

PLANUNGSGEÜHO
 SIEGMUND GLASA

Architekturbüro Siegmund Glasa
 101 05 57 17 55 48 04 57 17 55
 101 05 57 17 55 48 04 57 17 55

PROJEKT
 Erweiterung eines Wohnhauses
 Norderny, Südthofstraße 5
 Gemarkung Norderny, Flur 19, Flurstück 31/3

BAUHERR
 Norderny, Südthofstraße 5

PLAN
 Erdgeschoss

DAUUM 25.02.2011
 SACHVERWERTER gl.
 Projekt Nr./base 010-009.cad
 C:\Siegmund\2010010-009

MESSSTAB 1 : 100
 Blattformat A3 hoch
 PLAN NR. 02

BAUHERR