

KREFELD ,

R.

W 8

Anlage zum Gutachten
Anlage zum Bauplan
Nr. 1323 12.09.97
St. Krefeld
Galerie Markt
Bauzeit 1997
[Signature]

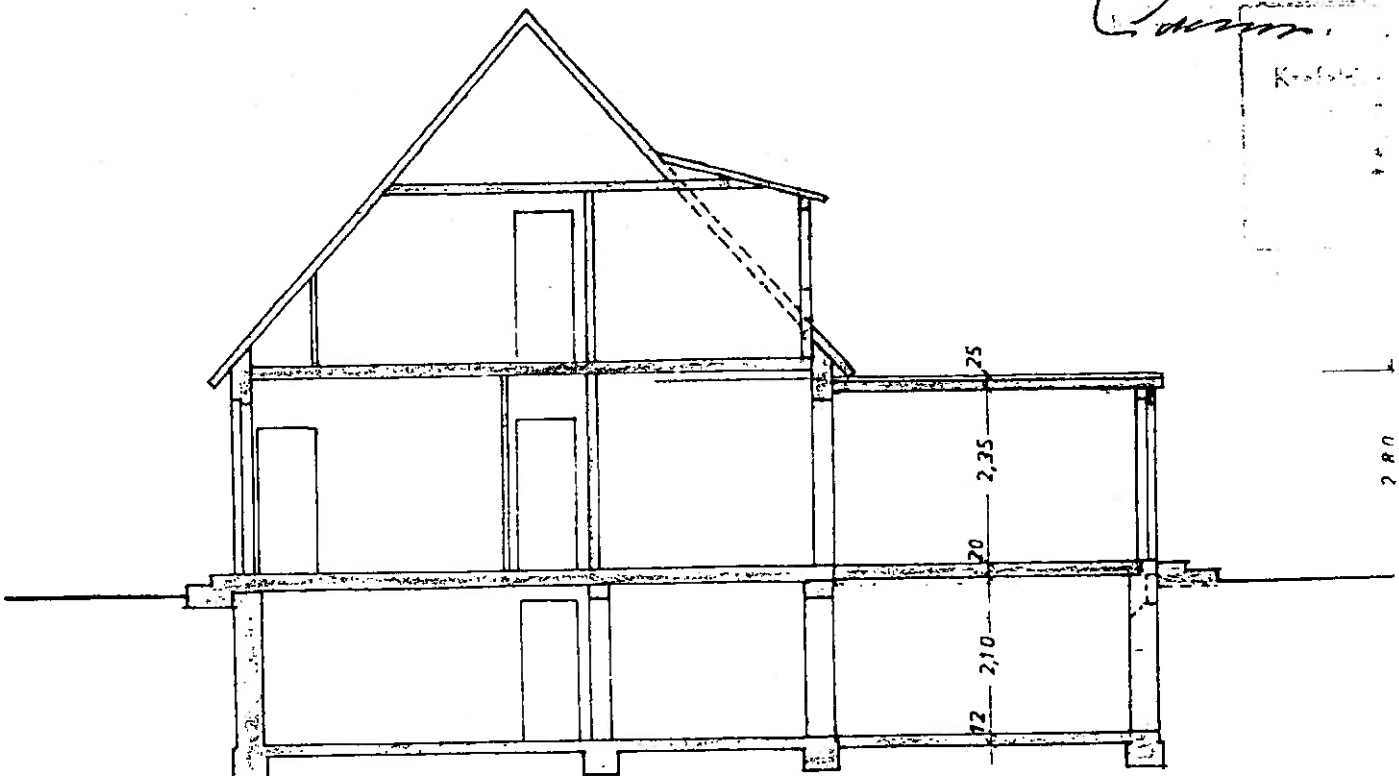

SCHNITT

ANLAGE ZUM GUTACHTEN
VOM
26. JULI 1999
DIPL.-ING. H. G. NIEHUES
ARCHITEKT SACHVERSTÄNDIGER

z. Umlegung werden vom Kleider erstellt

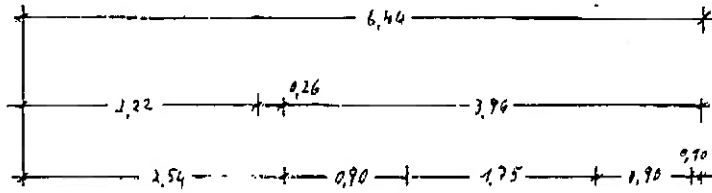

Keller

NICHT
UNTER-
KELLER-
BEREICH

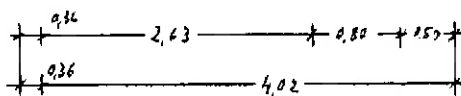
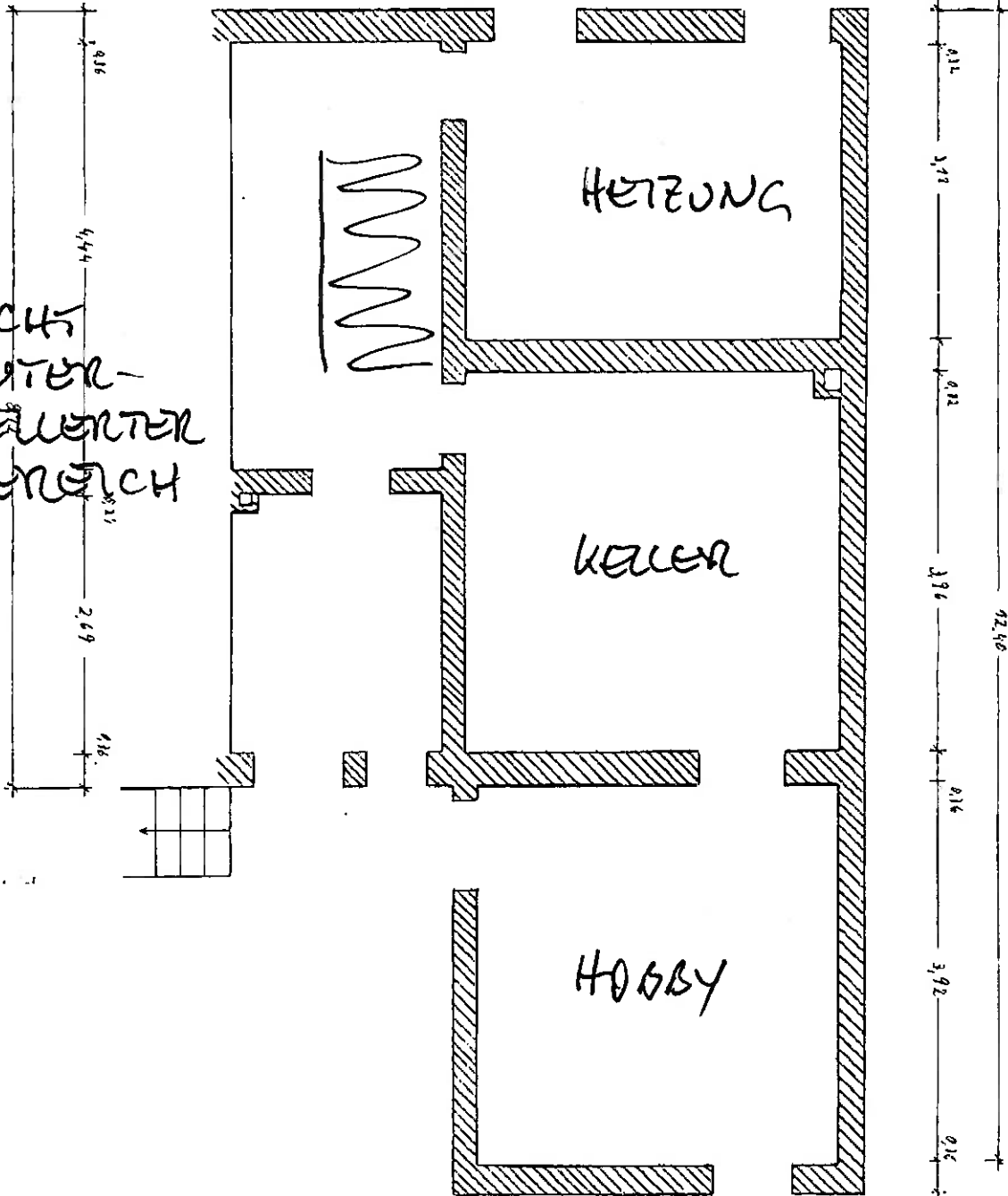

ANLAGE ZUM GUTACHTEN
VOM
26. JULI 1999
DIPL.-ING. H. G. NIEHUES
ARCHITEKT SACHVERSTÄNDIGER

ANLAGE ZUM GUTACHTEN
 VOM
 26. JULI 1999
 DIPL.-ING. H. G. NIEHUES
 ARCHITEKT · SACHVERSTÄNDIGER

