▼ Mühlthaler Straße 98, 81475 München
Dachgeschoss

N

1:100

SKP IMMOBILIEN GMBH

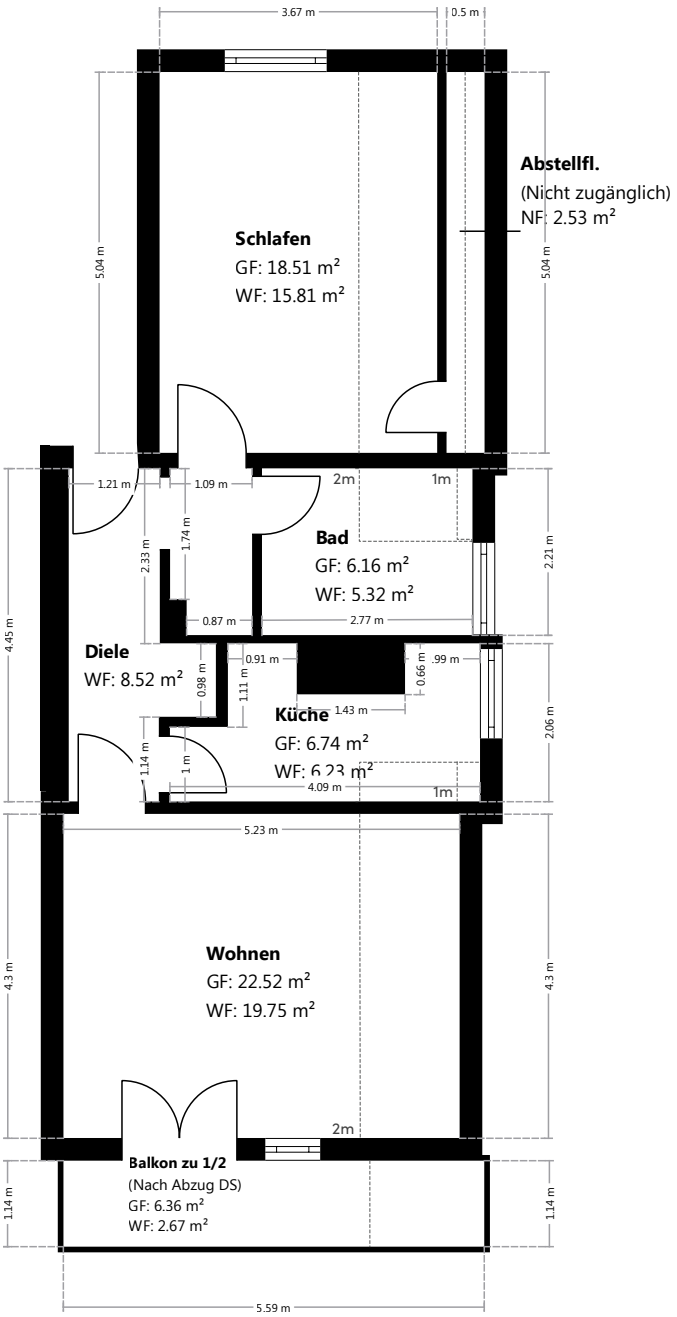

SPRENGNETTER Zertifizierung
Philipp Kuhn
Zertifikats-Nr. 2103-009
Zertifizierter Sachverständiger für Immobilienbewertung
ZIS Sprengnetter Zert (S)

www.Immobilien-skp.de

Hinweis:
Die Türöffnungen im Gebäude sind fiktiv, da bei zum Zeitpunkt Vermessung noch keine Türen eingebaut waren. Eine baurechtliche Prüfung hinsichtlich vorhandener Baugenehmigung o.Ä. wird von Seiten des Auftragnehmers nicht durchgeführt. Unser Aufmaß erfolgt ausschließlich vor-Ort und wird mittels eines 3D-Laserscanners in Form einer dreidimensionalen Vermessung durchgeführt.