

GAEBLER Bauplanung

VERMARKTUNG

PEG - Dachausbau
Hans-Steffens-Weg 10-12
21337 Lüneburg

Bauherr:
Zwölfte DGI GmbH & Co. KG
Schätendorfer Straße 15
21272 Egestorf

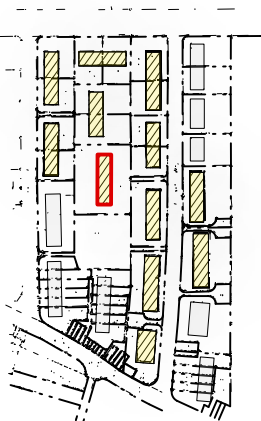

OKFF EG: + 1.31m ü. OK Gelände Straße

Alle Maße sind vor Baubeginn örtlich und rechnerisch zu prüfen!

Evtl. Unstimmigkeiten sind mit den Architekten und der örtlichen Bauleitung abzustimmen. Die Werkpläne gelten nur in Verbindung mit den Detailplänen des Architekten und der einzelnen Fachplaner.

Alle tragenden und konstruktiven Bauteile müssen nach geprüfter statischer Berechnung hergestellt werden.

Die angegebenen Tür- und Brüstungshöhen sind ab OKFF einzumessen.

Die Auflagen des Bauscheins, die zutreffenden DIN Vorschriften in Verbindung mit den anerkannten Regeln der Technik sind einzuhalten und anzuwenden. Alle daraus resultierenden baulichen Erfordernisse sind zu beachten.

Freigabevermerk Bauherr

Index	Änderung	Datum:	gez:
-------	----------	--------	------

Plannummer: PEG-AR-AP-GR DG-Whg. 97 Vermarktungsstab: 1:50
Datum gez.: 04.04.2019 gezeichnet: JA Format: ISO A3

Druckdatum: 24.10.22

Planinhalt:
Grundriss Dachgeschoss Whg. 97
Vermarktung



Dateiname: 22-10-18 PEG-AR-AP-GSA HSW 10-12.vwx