Neubau Wohnanalage
Hygge Wels Neustadt

Die dargestellte Einrichtung bzw.
Möblierung ist beispielhaft.

Bauteil B

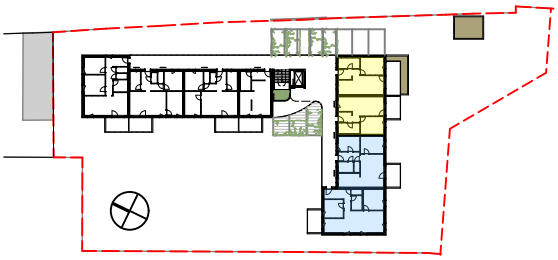

TOP B1.1	
Wohnnutzfl.	50,55m²
Balkon	14,88m²
Keller	

TOP B1.2	
Wohnnutzfl.	50,51m²
Balkon	10,00m²
Keller	

TOP B1.3	
Wohnnutzfl.	68,38m²
Balkon	10,00m²
Keller	

TOP B1.4	
Wohnnutzfl.	77,11m²
Balkon	10,00m²
Keller	

28.05.2024 1:150

0 1 2 3 4 5m

N

B-1OG Übersicht