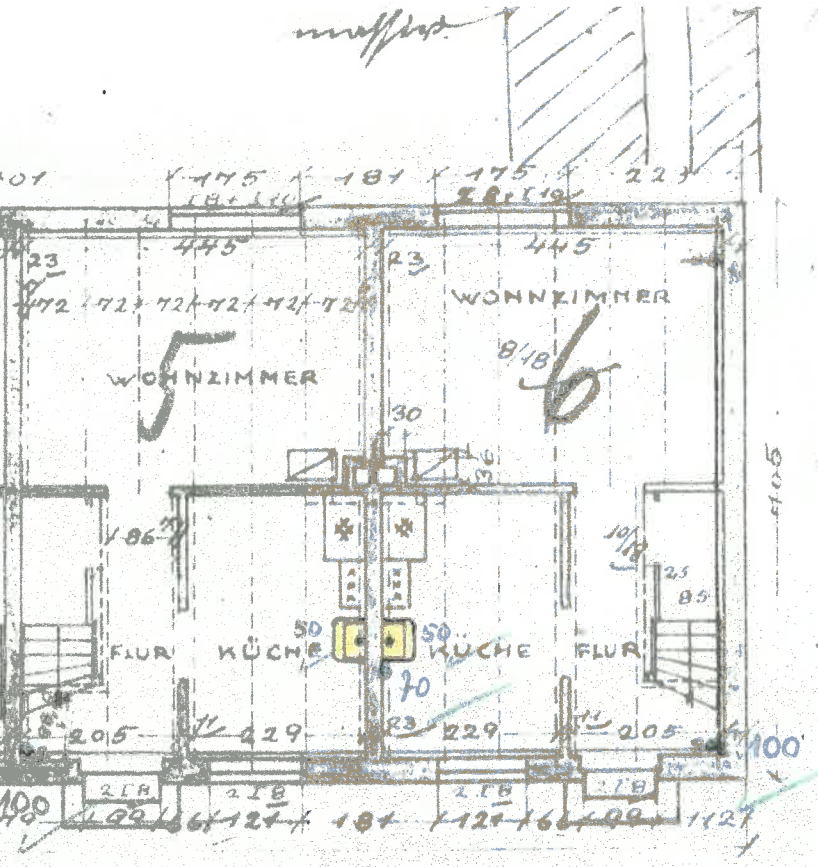

WOHNFLÄCHE:

WOHNZ:	4,45 · 3,43 =	15,26
KÜCHE	3,55 · 2,29 =	8,13
FLUR:	3,55 · 1,03 =	3,68
SCHLAFZ:	4,57 · 3,43 =	15,68
SCHLAFZ:	3,55 · 2,35 =	8,34
ABORT:	2,05 · 1,00 =	2,05
FLUR:	2,00 · 0,93 =	1,86
ZUSAMMEN		55,00 qm.

STALL: F.D. WOHNUNG.

STALL:	1,99 · 3,04 =	6,00
1/12 WASCHKÜCHE =		1,00
ZUSAMMEN		7,00 qm

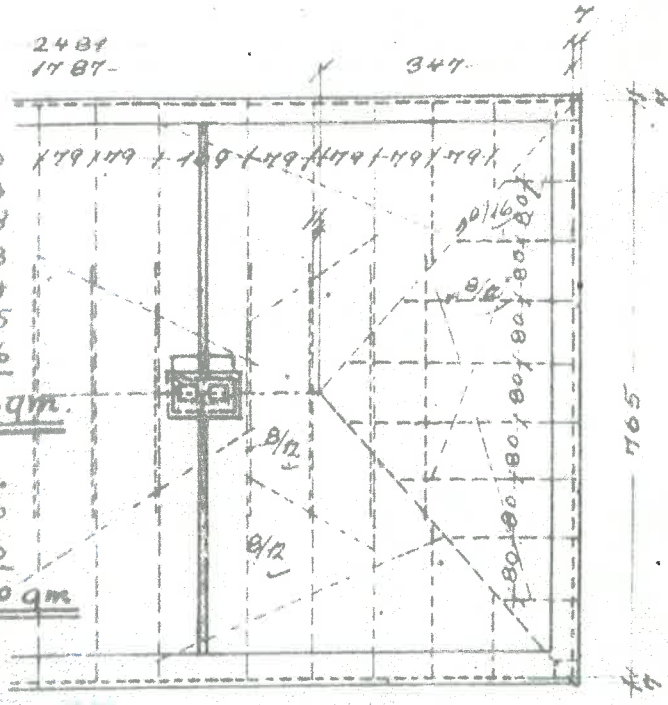

Geprüft
Neumünster, den 26.10.1956
Das Stadtbauamt

DACHVERBAND.

Nr 1a –
" 2a –
" 3a –
4a –

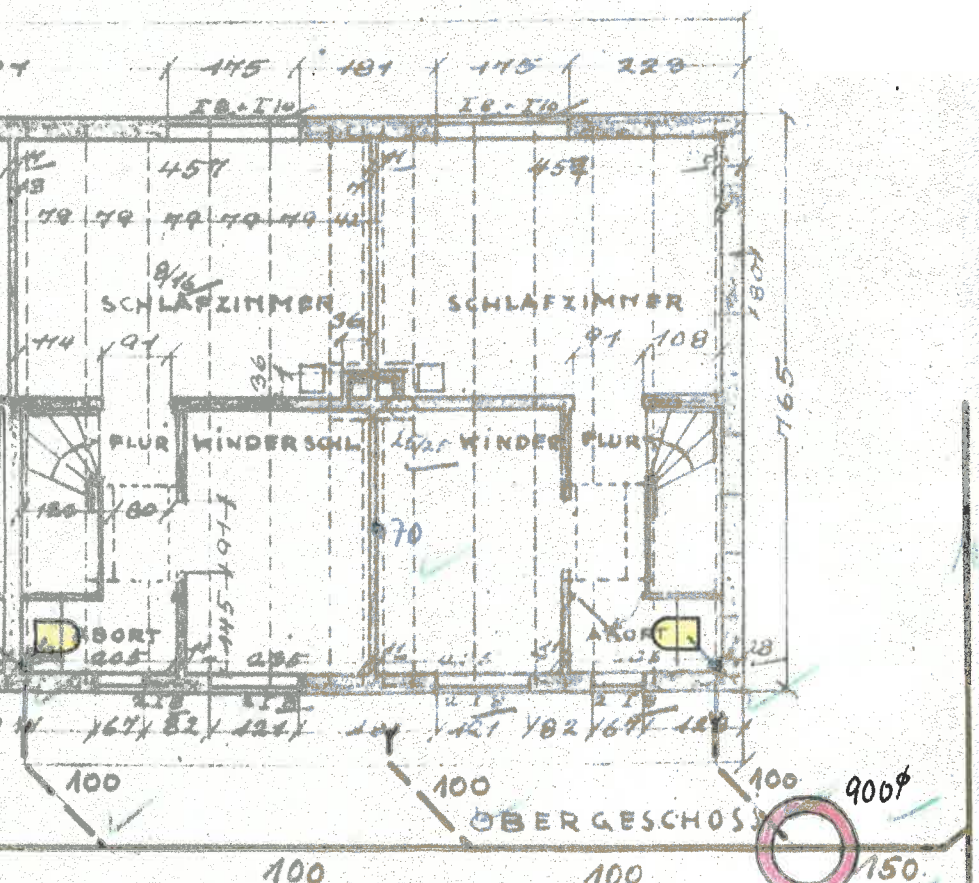

WOHNHAUS FÜR 6 FAMILIEN
DES EISENBAHNBAUVEREINS
E.G.M.B.H. IN TUNGENDORF i.H.
HAUS Nº 11-14. MASSTAB 1:100

NEUMÜNSTER, DEN ~~15. MAI 1971~~ 5. 8. 71.

DER BAUHERR: Eisenbahnbauverein e. G. m. b. H.

DER ARCHITEKT:

Der Installateur

Dipl. Ing. OTTO LIPPELT
Architekt