

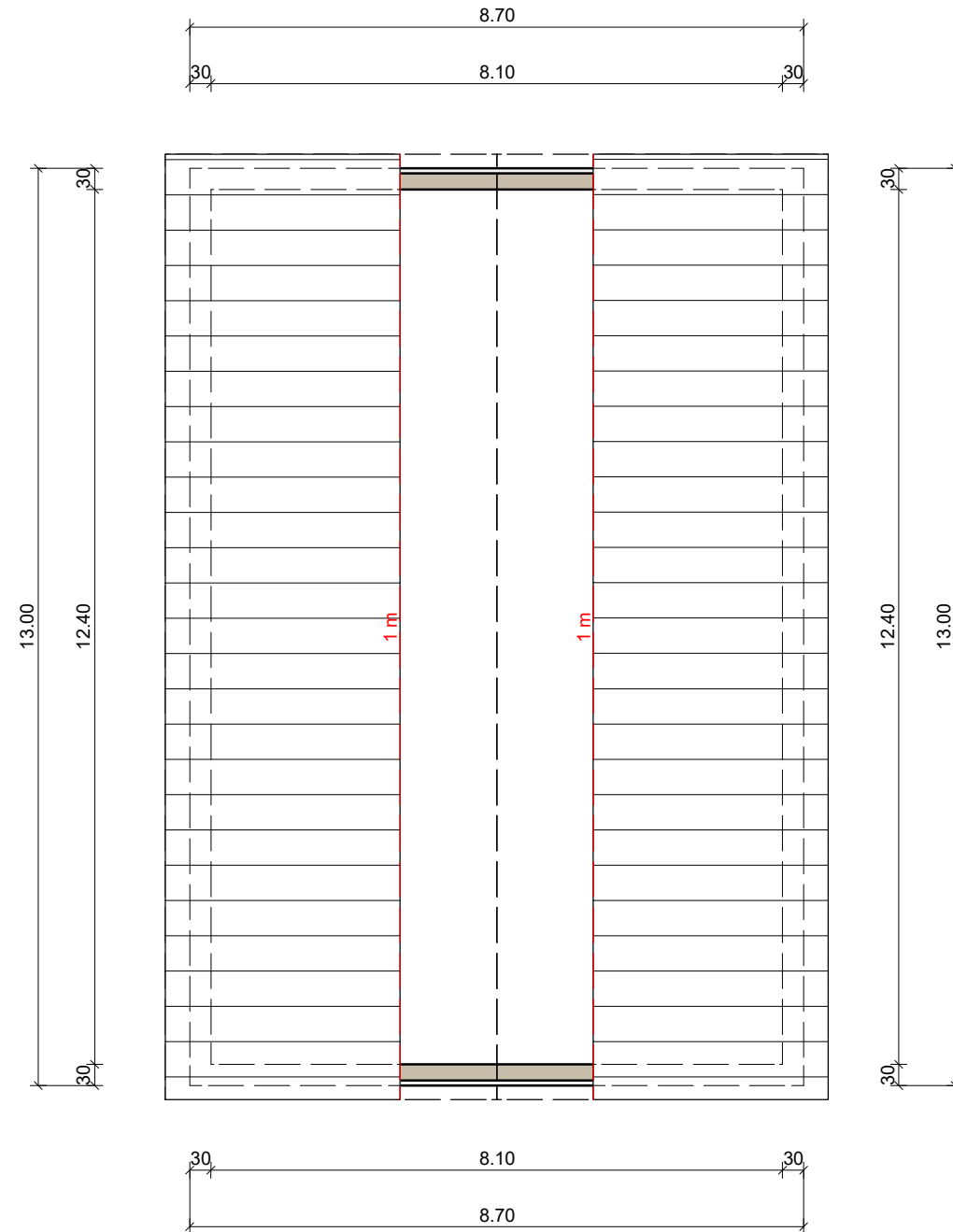

<p>Zeichnung und Unterlagen sind geistiges Eigentum von Boholz-Haus GmbH und dürfen ohne schriftliche Zustimmung dieser weder vervielfältigt noch an unbefugte Dritte weitergegeben werden. Die Abbildungen zeigen teilweise Sonderwünsche.</p> <p>Bei gewissen in der Bau- und Leistungsbeschreibung genannten gebäudetechnischen Anlagen (Heizung, Solarthermieanlagen, Lüftungsanlagen oder Systemergänzungen, PV-Anlage, Batteriespeicher) kann gegebenenfalls eine Größenanpassung des HWR/Technikraums notwendig werden, insbesondere bei der Unterbringung von Waschmaschine und Trockner.</p>	Erdgeschoss		Maßstab 1:100		Entwurfsverfasser / Datum : Rossol / 04.08.2025	
	Bauherr:			Datum	Name	
			bearb.			
		gepr.				
Bauvorhaben: Kuppingen- /						
Gemarkung: Fl.Nr.:						



Zeichnung und Unterlagen sind geistiges Eigentum von Boholz-Haus GmbH und dürfen ohne schriftliche Zustimmung dieser weder vervielfältigt noch an unbefugte Dritte weitergegeben werden. Die Abbildungen zeigen teilweise Sonderwünsche.

Bei gewissen in der Bau- und Leistungsbeschreibung genannten gebäudetechnischen Anlagen (Heizung, Solarthermieanlagen, Lüftungsanlagen oder Systemergänzungen, PV-Anlage, Batteriespeicher) kann gegebenenfalls eine Größenanpassung des HWR/Technikraums notwendig werden, insbesondere bei der Unterbringung von Waschmaschine und Trockner.

Dachgeschoss	Maßstab 1:100	Entwurfsverfasser / Datum : Rossol / 04.08.2025	
Bauherr:		Datum	Name
		bearb.	
		gepr.	
Bauvorhaben: Kuppingen- /			
Gemarkung: Fl.Nr.:			

Dachkonstruktion lt. Statik

Dachneigung: 22.0°

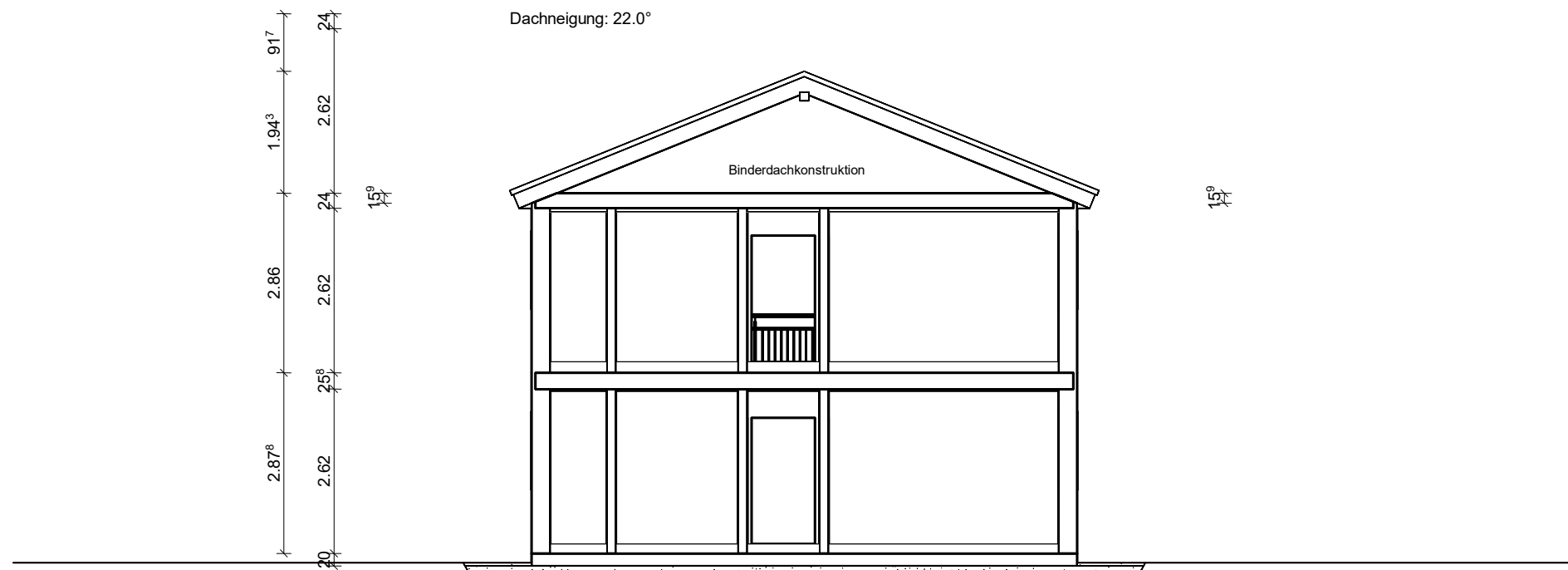

Bodenplatte C 20/

Zeichnung und Unterlagen sind geistiges Eigentum von Boholz-Haus GmbH und dürfen ohne schriftliche Zustimmung dieser weder vervielfältigt noch an unbefugte Dritte weitergegeben werden. Die Abbildungen zeigen teilweise Sonderwünsche.

Bei gewissen in der Bau- und Leistungsbeschreibung genannten gebäudetechnischen Anlagen (Heizung, Solarthermieanlagen, Lüftungsanlagen oder Systemergänzungen, PV-Anlage, Batteriespeicher) kann gegebenenfalls eine Größenanpassung des HWR/Technikraums notwendig werden, insbesondere bei der Unterbringung von Waschmaschine und Trockner.

Schnitt B	Maßstab 1:100		Entwurfsverfasser / Datum : Rossol / 04.08.2025	
	Bauherr:		Datum	Name
			bearb.	
Bauvorhaben: Kuppingen- /		gepr.		
Gemarkung: Fl.Nr.:				



<p>Zeichnung und Unterlagen sind geistiges Eigentum von Boholz-Haus GmbH und dürfen ohne schriftliche Zustimmung dieser weder vervielfältigt noch an unbefugte Dritte weitergegeben werden. Die Abbildungen zeigen teilweise Sonderwünsche.</p> <p>Bei gewissen in der Bau- und Leistungsbeschreibung genannten gebäudetechnischen Anlagen (Heizung, Solarthermieanlagen, Lüftungsanlagen oder Systemergänzungen, PV-Anlage, Batteriespeicher) kann gegebenenfalls eine Größenanpassung des HWR/Technikraums notwendig werden, insbesondere bei der Unterbringung von Waschmaschine und Trockner.</p>	Nordansicht	Maßstab 1:100	Entwurfsverfasser / Datum : Rossol / 04.08.2025		
	Bauherr:		Datum	Name	
			bearb.		
			gepr.		
Bauvorhaben: Kuppingen- /					
Gemarkung: Fl.Nr.:					

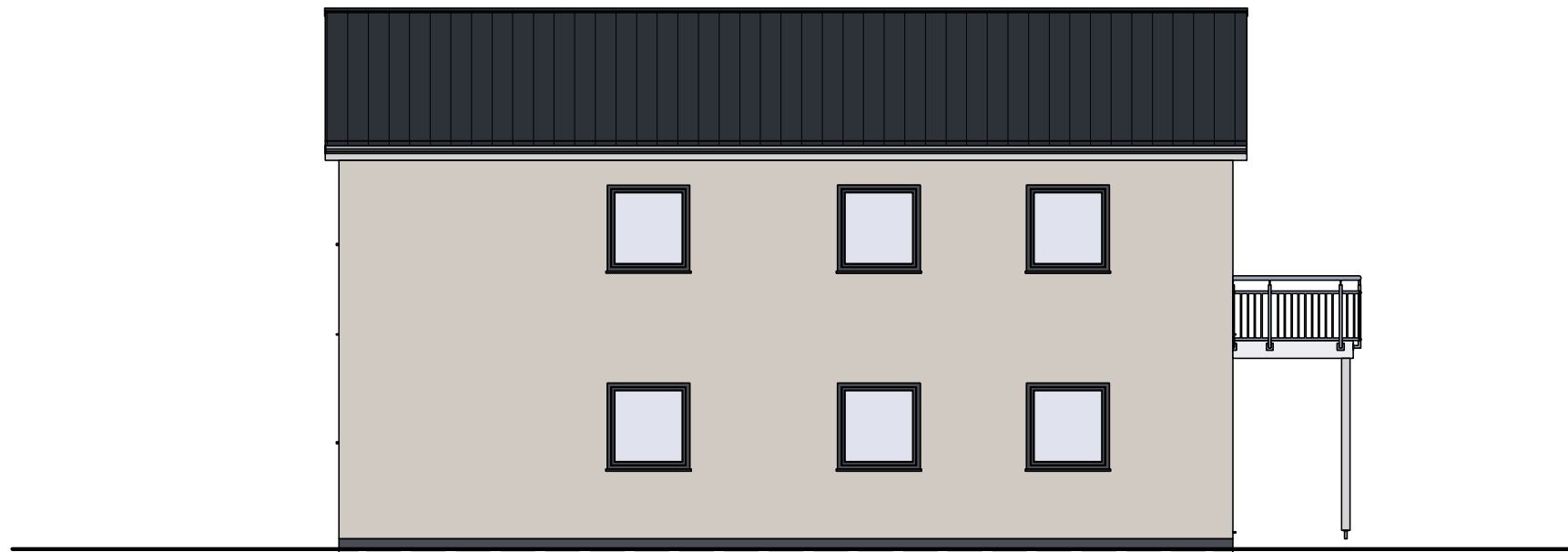

<p>Zeichnung und Unterlagen sind geistiges Eigentum von Boholz-Haus GmbH und dürfen ohne schriftliche Zustimmung dieser weder vervielfältigt noch an unbefugte Dritte weitergegeben werden. Die Abbildungen zeigen teilweise Sonderwünsche.</p> <p>Bei gewissen in der Bau- und Leistungsbeschreibung genannten gebäudetechnischen Anlagen (Heizung, Solarthermieanlagen, Lüftungsanlagen oder Systemergänzungen, PV-Anlage, Batteriespeicher) kann gegebenenfalls eine Größenanpassung des HWR/Technikraums notwendig werden, insbesondere bei der Unterbringung von Waschmaschine und Trockner.</p>	Ostansicht	Maßstab 1:100	Entwurfsverfasser / Datum : Rossol / 04.08.2025	
	Bauherr:		Datum	Name
		bearb.		
		gepr.		
Bauvorhaben: Kuppingen- /				

Gemarkung: Fl.Nr.:



<p>Zeichnung und Unterlagen sind geistiges Eigentum von Boholz-Haus GmbH und dürfen ohne schriftliche Zustimmung dieser weder vervielfältigt noch an unbefugte Dritte weitergegeben werden. Die Abbildungen zeigen teilweise Sonderwünsche.</p> <p>Bei gewissen in der Bau- und Leistungsbeschreibung genannten gebäudetechnischen Anlagen (Heizung, Solarthermieanlagen, Lüftungsanlagen oder Systemergänzungen, PV-Anlage, Batteriespeicher) kann gegebenenfalls eine Größenanpassung des HWR/Technikraums notwendig werden, insbesondere bei der Unterbringung von Waschmaschine und Trockner.</p>	Südansicht	Maßstab 1:100	Entwurfsverfasser / Datum : Rossol / 04.08.2025	
	Bauherr:		Datum	Name
		bearb.		
		gepr.		
Bauvorhaben: Kuppingen- /				

Gemarkung: Fl.Nr.:

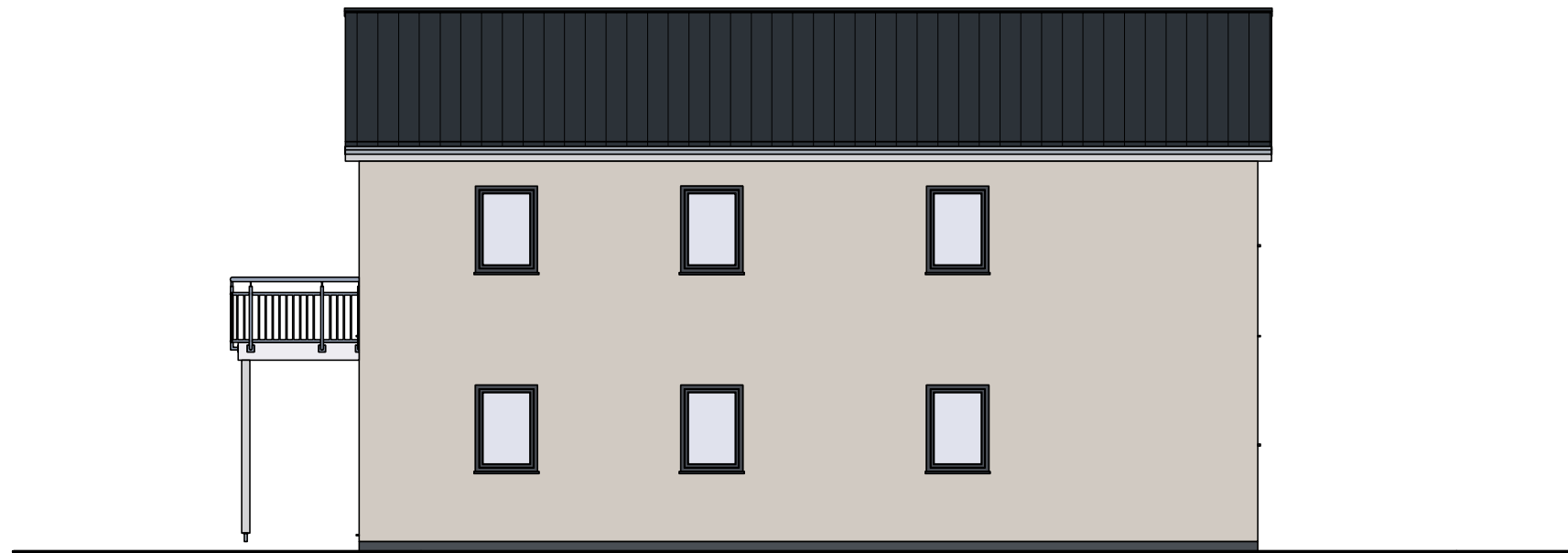

Zeichnung und Unterlagen sind geistiges Eigentum von Boholz-Haus GmbH und dürfen ohne schriftliche Zustimmung dieser weder vervielfältigt noch an unbefugte Dritte weitergegeben werden. Die Abbildungen zeigen teilweise Sonderwünsche.

Bei gewissen in der Bau- und Leistungsbeschreibung genannten gebäudetechnischen Anlagen (Heizung, Solarthermieanlagen, Lüftungsanlagen oder Systemergänzungen, PV-Anlage, Batteriespeicher) kann gegebenenfalls eine Größenanpassung des HWR/Technikraums notwendig werden, insbesondere bei der Unterbringung von Waschmaschine und Trockner.

Westansicht	Maßstab 1:100	Entwurfsverfasser / Datum : Rossol / 04.08.2025	
Bauherr:		Datum	Name
		bearb.	
Bauvorhaben: Kuppingen- /		gepr.	
			
Gemarkung:		Fl.Nr.:	