

Von der Bauaufsichtsbehörde gesehen
Oberursel (Taunus) ... 1.8. AUG. 2000.

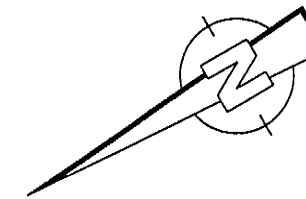

M
Flössel
Techn. Angestellte

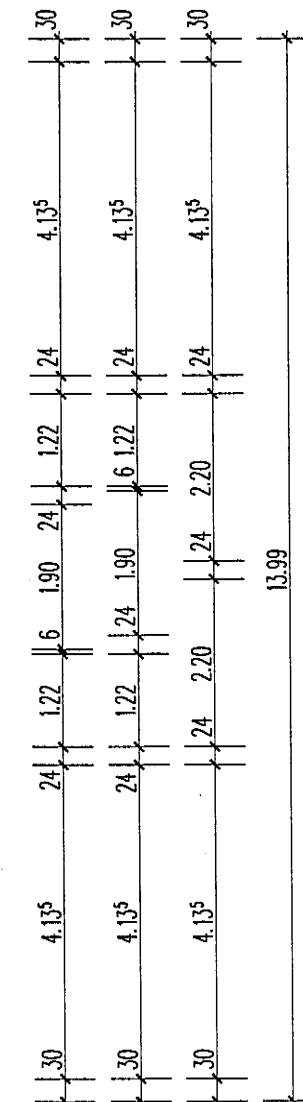
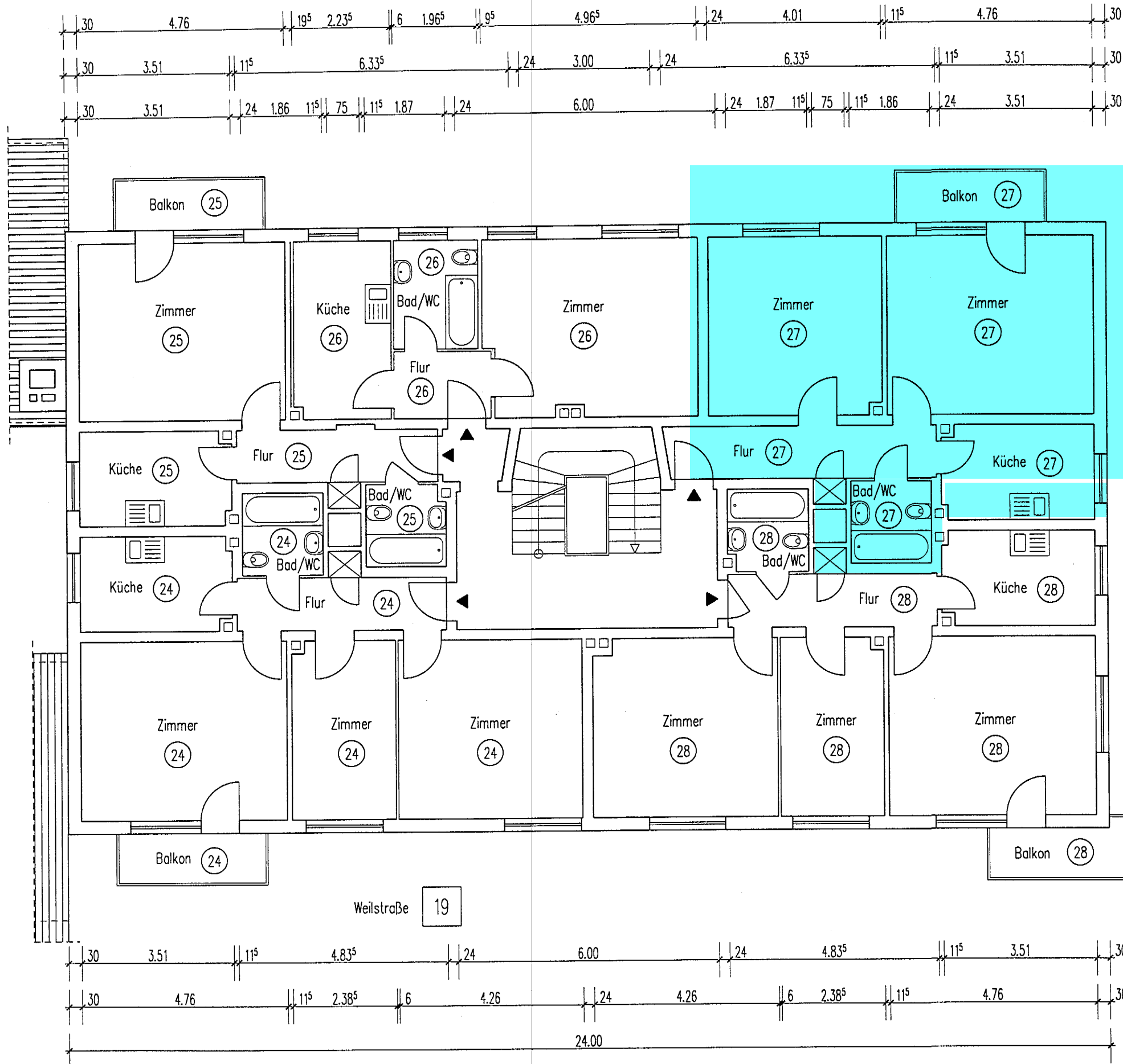

AUFTEILUNGSPLAN	02.08.2000	M 1:100	S. 15
GEBÄUDE:	LAHNSTR. 14, WEILSTR. 19, 21 61440 OBERURSEL		
ANTRAGSTELLER:	WOHNBAU RHEIN-MAIN AG RIEDHOFWEG 23, 60596 FRANKFURT AM MAIN		
PLANFERTIGER:	HEINZ STUMPP GMBH BAUTECHNIK-PLANUNGSBURO JETTENBURGER STR. 3, 72770 REUTLINGEN Tel. 07121/514 99 0, Fax 07121/514 99 11		
ETG 1	UG, EG, 1.OG, 2.OG, DG, SCHNITT, ANSICHT, GARAGEN		00-102D