





BODENPLATTE UND FUNDAMENTE NACH STATIK !

<b>BAUEINGABE</b>		INDEX								
 Gesellschaft für Bauplanung mbH Neustädter Strasse 5+7, 68766 Hockenheim Tel.: 06205/22-0	BAUHERR	BAUORT	ZWICKAU WINDMÜHLENWEG		BAUNR.	4115		GEZ.	GEPR.	
	ARCHITEKT 	BEZE	G	HAUS	33 (SPBL)	MST	1:100		NAME	AMEL SELIG
		BEZ.	SCHNITT DN 45GRAD			TYP	S551B.3 M/R		DATUM	09.4.99 09.4.99
									HANDZ.	
								ABT.	A B33.6.0 	

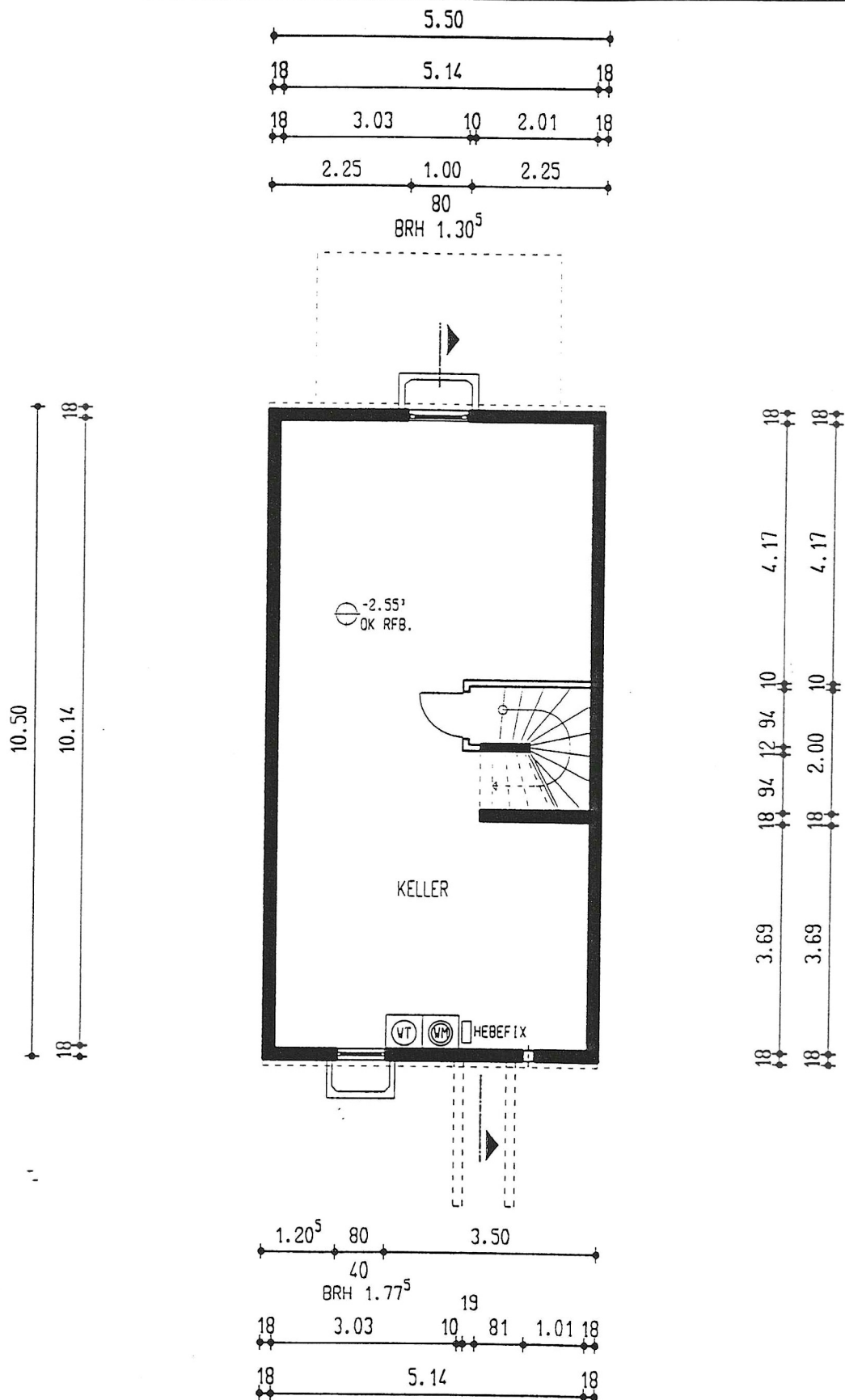

# BAUEINGABE

**SÜBA CONSULT**  
Gesellschaft für Bauplanung mbH  
Neustädter Strasse 5+7, 68766 Hockenheim  
Tel.: 06205/22-0

ARCHITEKT <i>Thunisch</i>	BAUHERR	INDEX						
		BAUORT	ZWICKAU WINDMÜHLENWEG	BAUINR.	4115	GEZ.	GEPR.	
BEZ. 91 33	REHE G HAUS 33	MST	1:100	DATUM	09.4.99	09.4.99		
		BEZ.	KELLERGESCHOSS	TYP	S551B.3 M/R	HANDZ. <i>Selbig</i>		
		ABI.	A	B33.1.0				

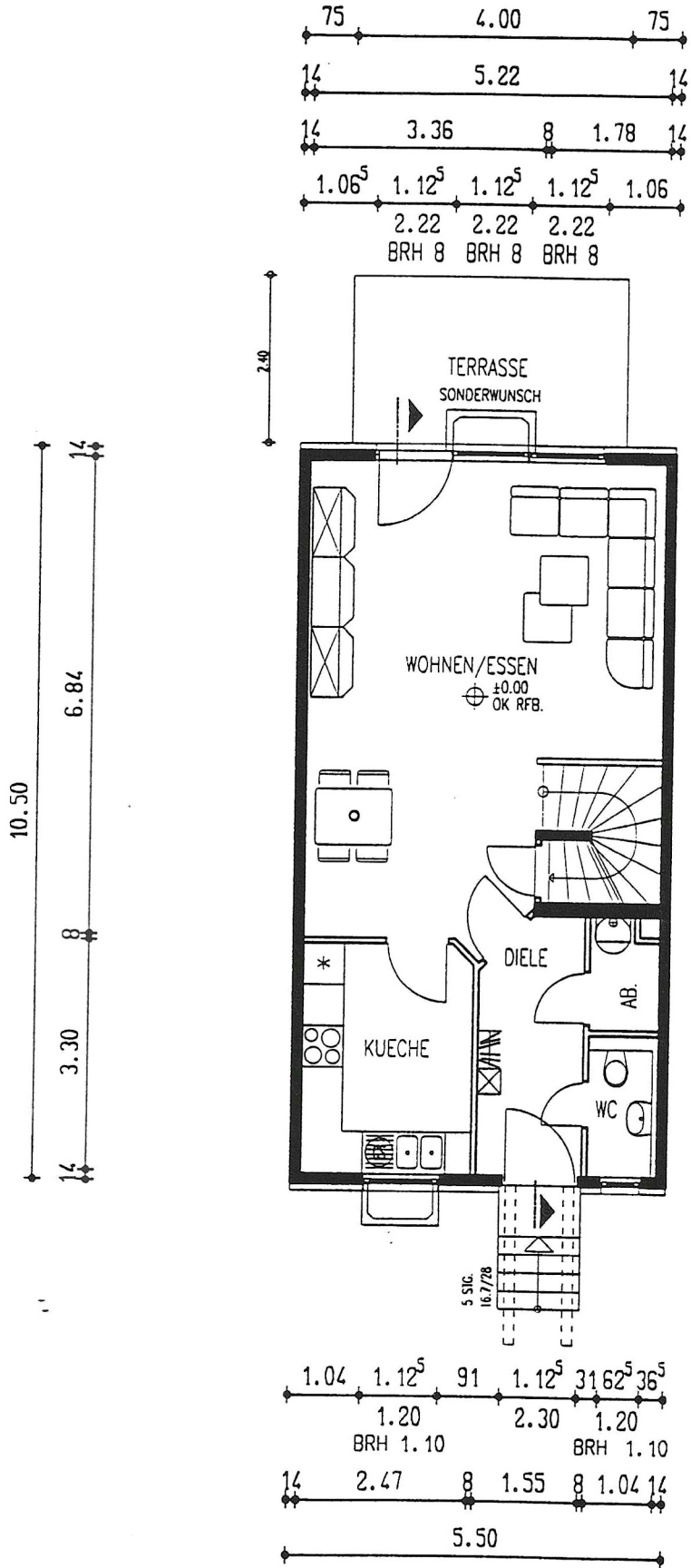

# BAUEINGABE



Gesellschaft für Bauplanung mbH  
Neustädter Strasse 5+7, 68766 Hockenheim  
Tel.: 06205/22-0

ARCHITEKT <i>Hummel</i>	BAUHERR	INDEX			MST	1:100	GEZ.	GEPR.
		BAUORT	ZWICKAU WINDMÜHLENWEG				BAUNR.	4115
		REHE	G	HMS	33		DAUM	09.4.99 09.4.99
		BEZ.	ERDGESCHOSS			S551B.3	HANDZ.	<i>Selig</i>
			93	33	TYP	M/R	ABL.	A B33.20



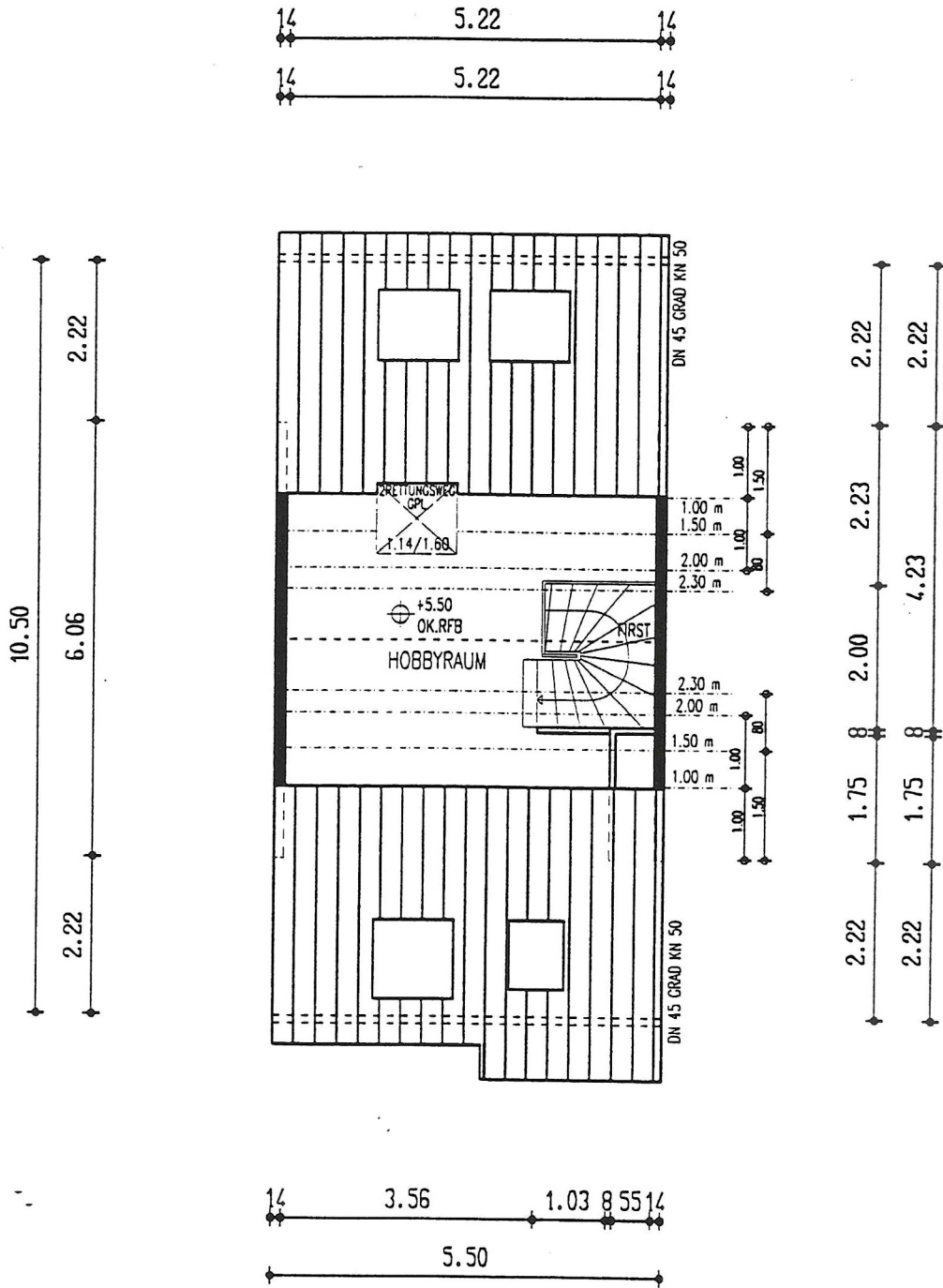

**BAUEINGABE**



Gesellschaft für Bauplanung mbH  
 Neustädter Strasse 5+7, 68766 Hockenheim  
 Tel.: 06205/22-0

ARCHITEKT <i>Münich</i>	BAUHERR	INDEX								
		BAUORT	ZWICKAU WINDMÜHLENWEG		BAUNR.	4115		GEZ.	GEPR.	
		REHE	G	HWS	33	MST	1:100	NAME	AMEL	SELIG
		BEZ.	SPITZBODEN		TYP	S551B.3 M/R		DATUM	09.4.99	09.4.99
			99	33				HANDZ.	<i>Selig</i>	<i>Selig</i>
								ART.	A	B33.5.0