

466.38 m ü.NHN = ±0,00m

LEGENDE

IM BEREICH DER SCHNITTSTELLEN ZU BENACHBARTEN PLÄNEN GILT DIESER PLAN NUR IN VERBINDUNG MIT DEN ENTSPRECHENDEN ANSCHLÜSSLÄNEN.
 ALLE MASSSE SIND AM BAU ZU PRÜFEN. UNSTIMMKHEITEN SIND MIT DER BAULEITUNG ZU KLÄREN.
 AUSSPARUNGEN UND FACHINGENIEURE SIND AUS DEN PLÄNEN DER FACHINGENIEURE ENTNOMMEN.
 BEI PUTZFLÄCHEN SIND ÜBERGÄNGE VERSCHIEDENER MATERIALIEN SO MIT PUTZGEWEBE ZU ÜBERSPANNEN, DASS BEWEGUNGEN UNTERHALB DES PUTZES ERFOLGEN KÖNNEN.
 ANSCHLÜSSE VON GIPSKARTONBAUTEILEN AN ANDERE BAUTEILE SIND ELASTISCH HEFZUSTELLEN.
 GRUNDLAGEN DER KONSTRUKTION AUSFÜHRUNG IST DIE STATIK.
 ALLE TÜRHOHEN BEZIEHEN SICH AUF FFB.
 DIESE PLAN GILT NUR IN VERBINDUNG MIT DEN AUSFÜHRUNGSPLÄNEN DER FACHINGENIEURE SOWIE DER STAT. PLÄNE.
 RWA-AUSLÖSESTELLEN, RAUCH UND BRANDWELDER, HANDFEUERLÖSCHER ETC. IN ABSTIMMUNG MIT DER FEUERWEHR

BEZEICHNUNGEN - SYMBOLE

- ▽ OBERKANTE FERTEIG
- ▽ OBERKANTE FERTEIG
- ◆ OBERKANTE ROHBAU
- FB9 OBERKANTE FERTEIGFUSSBODEN
- FB9 OBERKANTE ROHFUSSBODEN
- UNK UNTERKANTE STUZZ
- BRK BRISTUNGSKANTE
- URK UNTERKANTE ÜBERZUG
- DD DECKENDRÜCKBEREICH
- FS FUSSBODENDRÜCKBEREICH
- H HEIZUNG
- E ELEKTRIK
- L LÜFTUNG
- K KLIMA
- S SCHALL
- ND WANDDRÜCKBEREICH
- WSW WANDSCHLITZWAAGRECHT
- WSS WANDSCHLITZSENKRECHT
- TLO TÜR- UND LUFTUNGSCHLITZ OBEN
- TLU TÜR- UND LUFTUNGSCHLITZ UNTEN
- REGENRORH
- BA BODENBELAG
- FT FERTEIGTEIL
- MS MESSINGBLECHSCHWELLE
- AK AKROBATH
- UBZ ÜBERZUG
- VPFH WÄNDLERLESEN, RAUMHOCH
- VPFR WÄNDLERLESEN, SPERRHOCH
- WS WÄNDLERLESEN, SPERRG. 5. BEHEBEN
- INS INSTALLATIONSWAND, MACH MONTAGE
- RS RAUCHDICHTHEIT UND SELBSTSCHLIEßENDE TÜREN
- F FEUERLÖSCHER
- RA RAUCHKAMMEL
- RAO RAUCHKAMMER
- AGD ABGEHÄNGTE DECKE

- D01 geht gesackelter Beton
- D02 Dispersionsanstrich auf geht gesackeltem Beton
- W01 geht gesackelter Beton
- W02 Dispersionsanstrich auf geht gesackeltem Beton
- W03 Dispersionsanstrich, feinsandarm, selbstverleibend, schwebelastfähig
- B01 sauberer Anstrich, Beton poliert
- B02 sauberer Anstrich, Beton flüßiggeputzt

ZEICHENERKLÄRUNG

- STABELEBTON
- STB-FERTIGTEILE
- ÜBERBEITERER BETON
- GIPSKARTON STÄNDERWAND
- MAKERNIER
- BEKLEBUNG

WERKPLAN

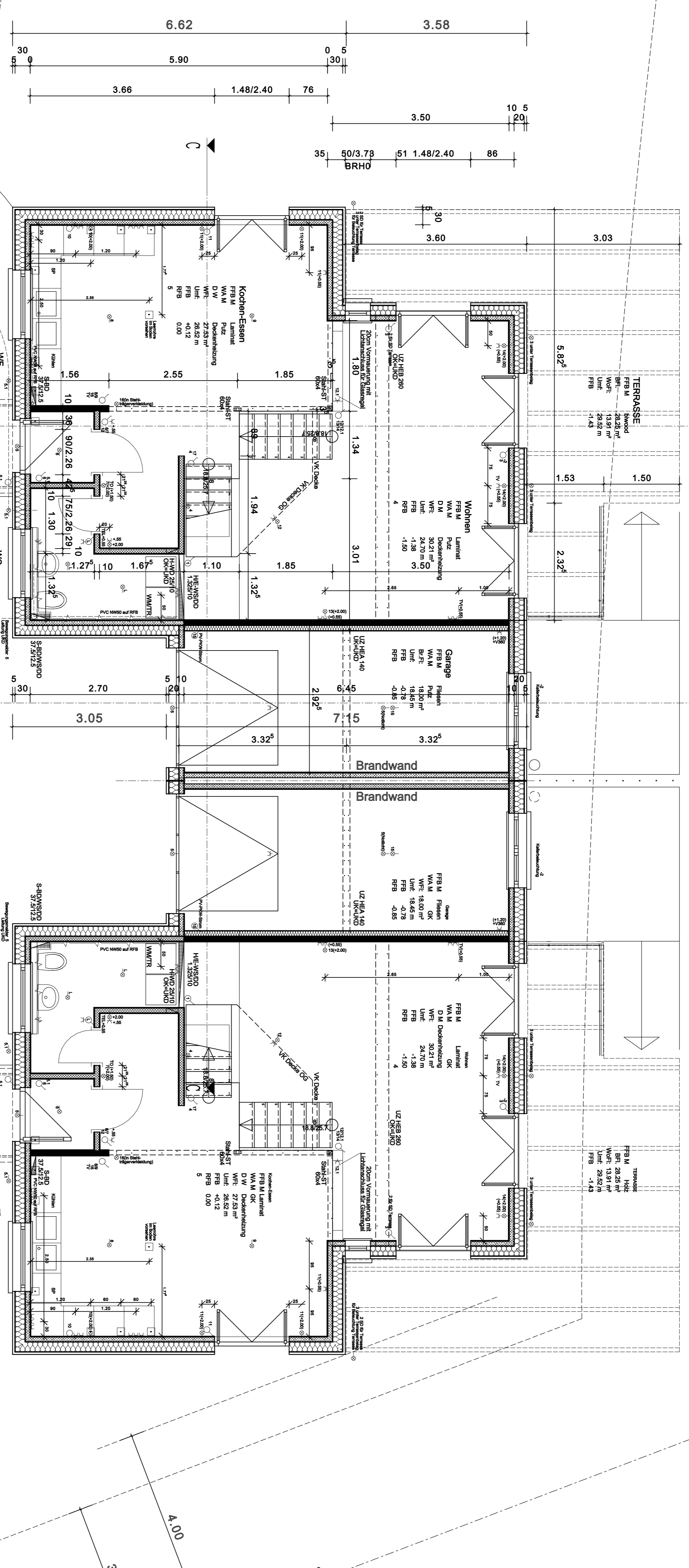

ERDGESCHOSS
 M=1:50
 0.00 = 466.38 üNN



Alle Höhenangaben beziehen sich auf Rotmassse
 Sämtliche Massse sind am Bau zu prüfen

DIESE UNTERLAGEN UNTERLEGEN DEM URHEBER-RECHTSSCHUTZ DER AUFTRAGGEBER DAFER DIE UNTERLAGEN FÜR DIE BAUWAHNAHME NUTZEN, ANDERWEGIGE NUTZUNG, VERWERTUNG, VERVIelfÄLTIGUNG, INSBESONDERE DURCH DRITTE, IST NICHT GESTÄTTET.

Bauherr:
Hörs Brigitta
 Bibertal

Bauvorhaben:
Neubau eines Doppelhauses Erdgeschoss

Datum: 31.07.14
 Gezeichnet: HM
 Gelesen: HM

Masstab: 1:50
 Plan-Nr: 003C

58346 Bibertal, Ostendstraße 4
 Tel. 084226 - 9118, Fax: 084226 - 9119
 Email: info@hoers-planungsstudio.de
 Internet: www.hoers-planungsstudio.de

Planungsstudio für Architektur
Hörs Matthias