

L Ausfertigung

Als Unterlage zur Prüfung
der stat. Berechnung benutzt!

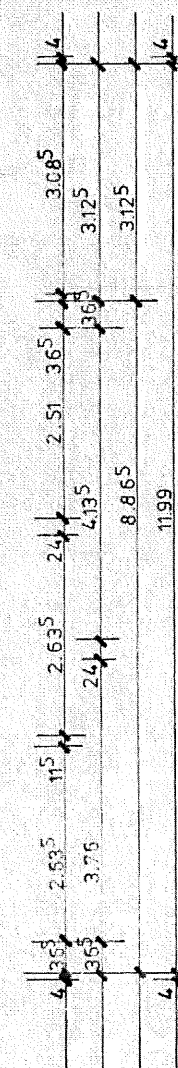
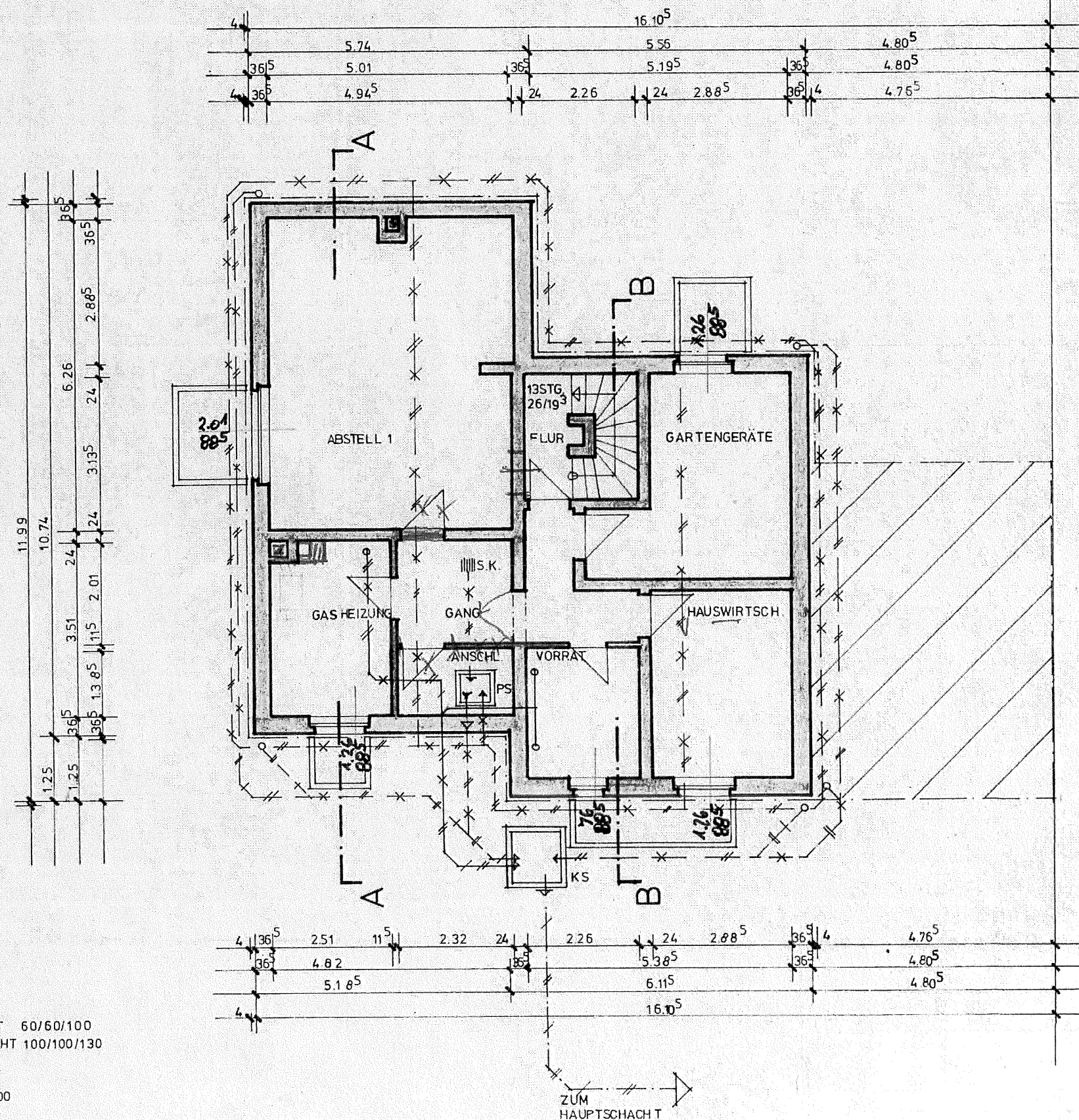

03. APR. 1980

Anlage zum Bauschein vom
Bauschein Nr. - - 82/80

Bauaufsichtlich geprüft

Beckum, den 1. APR. 1980

Bauordnungsamt

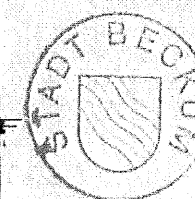

[Signature]
Dörpe

Stadtbaumeister

KELLERGESCHOSS

M 1:100

NEUBAU EINES EINFAMILIENHAUSES MIT GARAGE
IN BECKUM ROLAND ZOPPOTER STR.
BAUHERR. EHELEUTE M. U. FABIAN
SENDENHORST LORENBECK STR. 40

ARCHITEKT BAU.-ING. E. BECK
BECKUM WESSINGWEG 22

PS = PUMPENSCHACHT 60/60/100
KS = KONTROLLSCHACHT 100/100/130
DRAINAGE Ø 100
REGENLEITUNG Ø 100
SCHMUTZWASSER Ø 100
MISCHWASSER Ø 150