



- ANSICHT ACHSE 5 -



- ANSICHT ACHSE A -

- ANSICHT ACHSE Q -

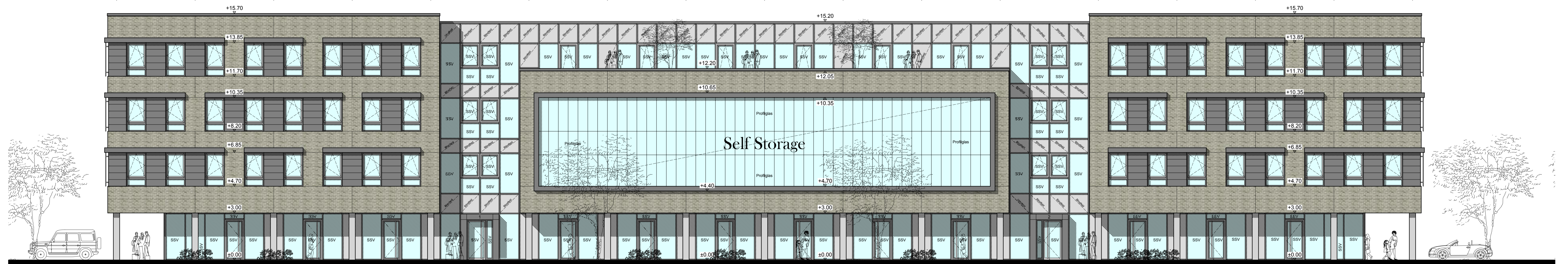

- ANSICHT ACHSE 1 -

Legende Fassadendarstellung

- Glas / Profiliglas
- Sichtbeton SBK 2
- RAL 9007 , grau/aluminium
- RAL 7047 , telegrau
- RAL 3001 , signalrot
- Klinkerriemchen , Röben AARHUS , weißgrau , NF
- SSV = Sonnenschutzverglasung

BAUHERR \_\_\_\_\_

BAUVORLAGEBERECHTIGTER  
ENTWURFSVERFASER \_\_\_\_\_

INDEX	ÄNDERUNG	NAME	DATUM
a	Angebotsstand v. 26.04.2019	HEN.	26.04.2019
b			
c			
d			
e			
f			
g			
h			
i			
j			
k			

**BARTRAM**  
BAU-SYSTEM

**DIPL.ING.FR. BARTRAM**  
GmbH & CO. KG  
24594 Hohenwestedt  
Ziegeleistraße  
Tel. 04871 / 778-0 Fax. 04871 / 778-105

Baunummer	Bauvorhaben
A8818/18	NEUBAU eines Gewerbegebäudes Flurstück 7759 Am Schleusengraben 21029 HH-Bergedorf
gezeichnet	Bauherr
HEN. 16.04.2019 geprüft	GAC Verwaltung und Entwicklung GmbH (Rüdiger Gramkow) Am Güterbahnhof 5 21035 Hamburg

**ANSICHTEN**

M 1:100  
Zeichnung Nr. 7 a  
H/B = 594 / 1220 (0.72m²)  
Allplan 2017