

Alle Fenster EG anleiterbar!

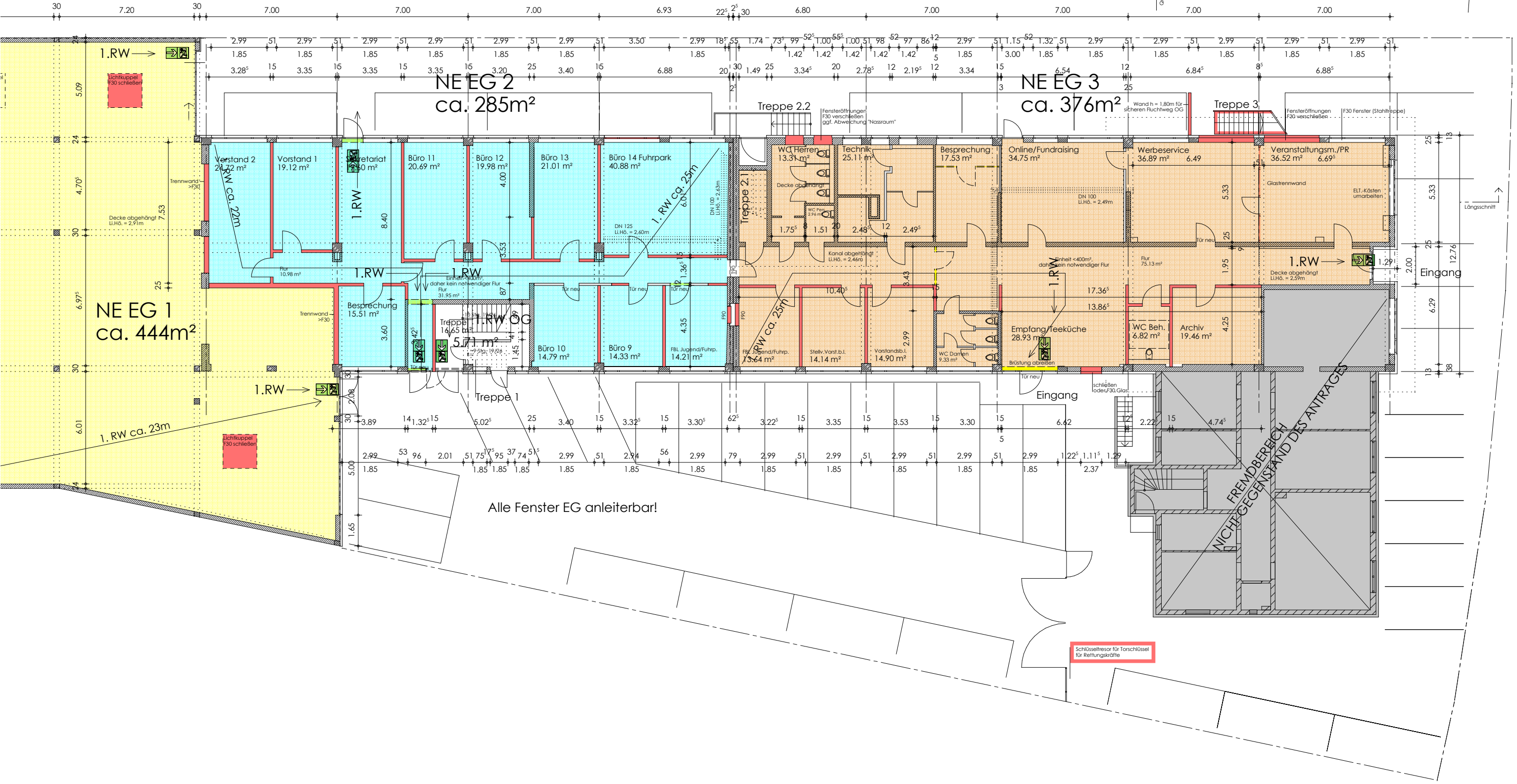

Maße sind am Bau zu prüfen!

Vorentwurf vorbehaltlich Bauteilspezifizierung gemäß Brandschutznachweis/-konzept

- Abriss
- Neubau
- Mauerwerk
- Stahlbeton
- Trockenbau

| | | | |
|---------|---|---------|------------|
| Projekt | Bauantrag Kabelkamp 8, 30179 Hannover Teilwiederaufbau Gewerbeimmobilie und Umnutzung | Maßstab | 1 : 200 |
| Bauherr | EN Neukirch Grundstücksverwaltung GmbH & Co. KG Ernst Michael Rudat, Gesellschafter Ehlersstraße 23A, 30853 Langenhagen | Datum | 18.04.2018 |
| Plan | Entwurf Erdgeschoss - Brandschutz -Grundriss EG- Nach Bestandszeichnungen/Teilaufmaß | | |



Architekturbüro Strate
Hildesheimer Straße 30
30880 Laatzen
fon 0511 / 869898
fax 0511 / 869896
mail@strate-architekt.de