



Amt für Digitalisierung, Breitband und Vermessung
Immenstadt i.Allgäu

Marienplatz 12
87509 Immenstadt i.Allgäu

Auszug aus dem Liegenschaftskataster

Flurkarte 1 : 500
mit Spannmaßen
Erstellt am 07.03.2023

Flurstück: 191/4
Gemarkung: Oberreute

Gemeinde: Oberreute
Landkreis: Lindau (Bodensee)
Bezirk: Schwaben

5267384

32570721

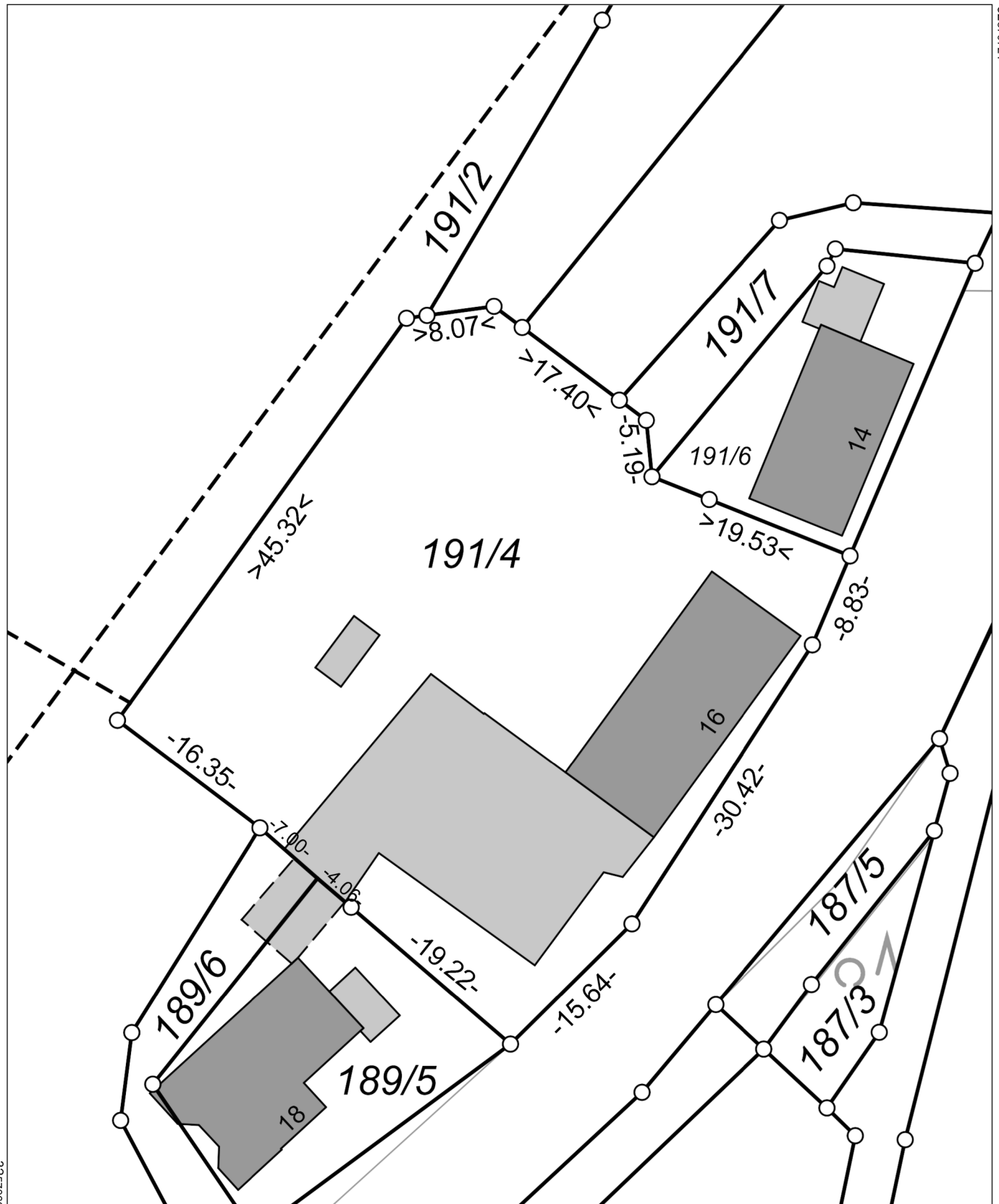

32570631

5267274

Maßstab 1:500

0 5 10 15 Meter

Vervielfältigung nur in analoger Form für den eigenen Gebrauch.
Zur Maßentnahme nur bedingt geeignet.

Die bekanntgegebenen Maßzahlen dürfen allenfalls zum Aufsuchen von Grenzzeichen verwendet werden.
Zu Bau- und Planungszwecken, insbesondere grenznaher Bauwerke sind die Maßzahlen nicht geeignet.

Legende zur Flurkarte



Flurstück

	Flurstücksgrenze
3285	Flurstücksnummer
	Zusammengehörende Flurstücksteile
	Nicht festgestellte Flurstücksgrenze
	Abgemarkter Grenzpunkt
	Grenzpunkt ohne Abmarkung
	Grenzpunkt, Abmarkung nach Quellenlage nicht zu spezifizieren

Gesetzliche Festlegung

	Bodenordnungsverfahren
--	------------------------

Gebäude

	Wohngebäude
	Gebäude für Wirtschaft oder Gewerbe
	Umspannstation
	Gebäude für öffentliche Zwecke
	Gebäude mit Hausnummer
HsNr. 20	Lagebezeichnung mit Hausnummer; Gebäude im Kataster noch nicht erfasst, bzw. noch nicht gebaut

Geodätische Grundlage

Ämtliches Lagereferenzsystem ist das weltweite **Universale Transversale Mercator-System – UTM**

Bezugssystem ist ETRS89; Bezugsellipsoid: GRS80
mit 6° - Meridianstreifen; Bayern liegt in den Zonen 32 und 33;
32689699,83 (E) Rechtswert in Metern mit führender
Zonenangabe

5338331,78 (N) Hochwert in Metern (Abstand vom Äquator)

Gebietsgrenze

	Grenze der Gemarkung
	Grenze der Gemeinde
	Grenze des Landkreises Grenze der kreisfreien Stadt

Tatsächliche Nutzung

	Industrie- und Gewerbefläche		Landwirtschaft Grünland
	Wald		Gehölz
	Fließgewässer		Stehendes Gewässer
	Unkultivierte Fläche		Hafenbecken
	Sumpf		Moor
	Spielplatz / Bolzplatz		Wildpark
	Flugverkehr / Segelfluggelände		Parkplatz
	Campingplatz		Park

Hinweis

Unsere ausführliche Legende finden Sie unter

<https://www.geodaten.bayern.de/flurkarte/legende.pdf>

oder schnell und einfach mit unserem
QR-Code.

Ein Service der
Bayerischen Vermessungsverwaltung.



Hinweise zur Flurkarte mit Spannmaßen

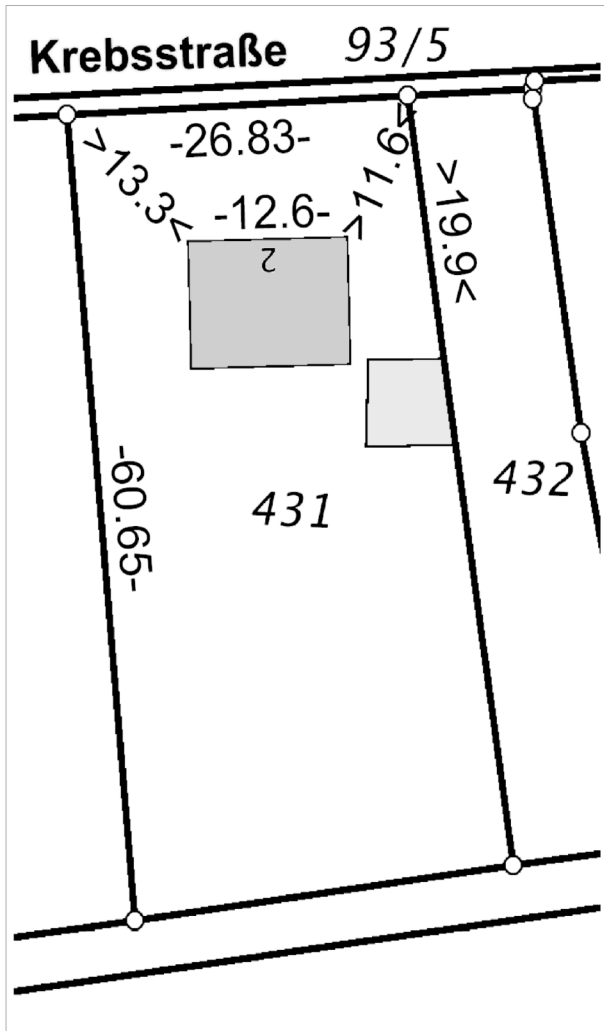

Inhalt

- Der Gebäudebestand kann vom örtlichen Bestand abweichen.
- Bereits durchgeführte Vermessungen können ggf. noch nicht dargestellt sein.
- In der Darstellung der Grenzen können Veränderungen berücksichtigt sein, die noch nicht in das Grundbuch übernommen sind.

Maße

- Die Angabe der Maße erfolgt in Metern je nach Koordinatengenauigkeit mit höchstens zwei Nachkommastellen.
- Die Genauigkeit der angegebenen Maße ist von dem zu Grunde liegenden Aufnahmeverfahren abhängig.
- Der Abstand gibt die horizontale (nicht die schräge) Entfernung an.

Darstellung

- - 10.0 - : Spannmaß (Abstand zwischen zwei verbundenen Punkten, z.B. Grenzmaß)
- > 10.0 < : Luftspannmaß bzw. Streckenmaß (Abstand zwischen zwei nicht verbundenen Punkten)

Wozu eignen sich Maße aus der Flurkarte?

- Zum Aufsuchen nicht mehr sichtbarer Grenzzeichen.

Fehlen die Grenzzeichen in der Örtlichkeit ...

- sind die Grenzmaße zu Bau- und Planungszwecken nicht geeignet.
- schaffen nur die exakten Grenzpunkte einer amtlichen Vermessung Sicherheit.

Grenzvermessung durch das Amt für Digitalisierung, Breitband und Vermessung

- Verloren gegangene Grenzzeichen dürfen grundsätzlich nur vom Amt für Digitalisierung, Breitband und Vermessung wiederhergestellt und abgemarkt werden.
- Die Grenzvermessung erfolgt auf Antrag und gegen Gebühren.

Ihr Amt für Digitalisierung, Breitband und Vermessung berät Sie gerne.