

OBJEKTDATEN

Art:	Einfamilienhaus
Adresse:	Georg-Böhm-Straße 18 97080 Würzburg

SACHVERSTÄNDIGER

Kevin Lind
Boschstraße 16, 47533 Kleve

PLANINFORMATIONEN

Grundlage:
Bestandsgrundriss (s.u. QR Code)

Geschoss/ Ansicht:
Erdgeschoss

Format:
DIN A4

Maßstab:
1:100

erstellt am:
23.10.2024

gezeichnet von:
Kevin Lind

BESTÄTIGUNG



Stempel | Unterschrift



Ortstermin hat nicht stattgefunden

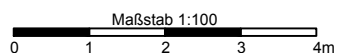
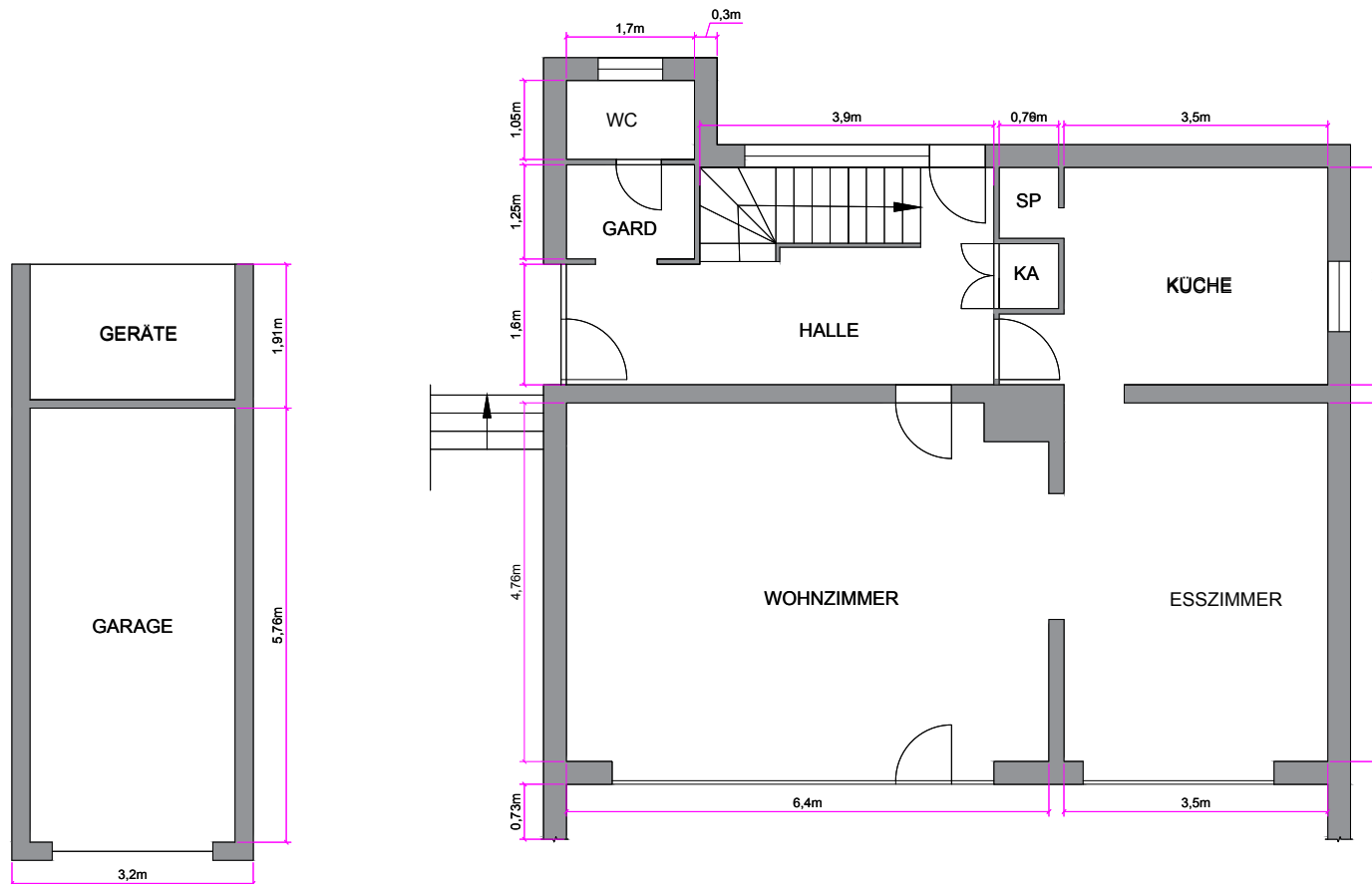

OBJEKTDATEN

Art:	Einfamilienhaus
Adresse:	Georg-Böhm-Straße 18 97080 Würzburg

SACHVERSTÄNDIGER

Kevin Lind
Boschstraße 16, 47533 Kleve

PLANINFORMATIONEN

Grundlage:
Bestandsgrundriss (s.u. QR Code)

Geschoss/ Ansicht:
Obergeschoss

Format:
DIN A4

Maßstab:
1:100

erstellt am:
23.10.2024

gezeichnet von:
Kevin Lind

BESTÄTIGUNG



Stempel | Unterschrift



Ortstermin hat nicht stattgefunden

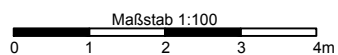
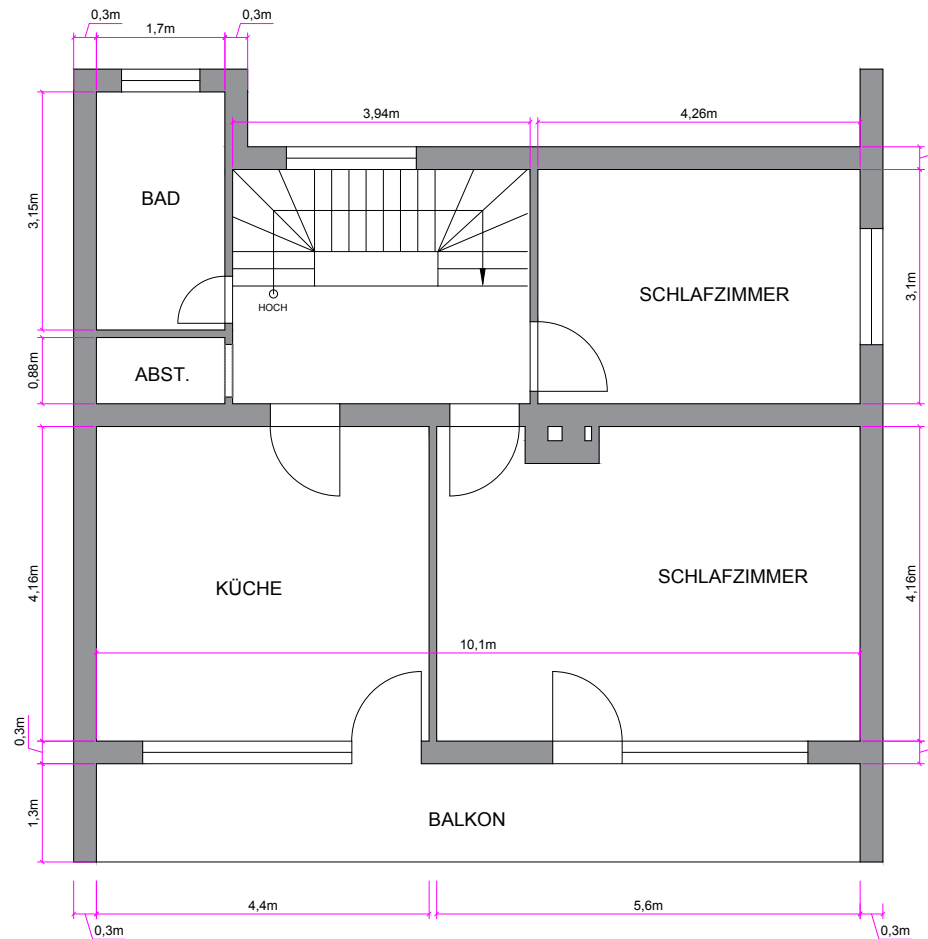

mkm

Floor

www.mkmfloor.de

OBJEKTDATEN

Art:	Einfamilienhaus
Adresse:	Georg-Böhm-Straße 18 97080 Würzburg

SACHVERSTÄNDIGER

Kevin Lind
Boschstraße 16, 47533 Kleve

PLANINFORMATIONEN

Grundlage:
Bestandsgrundriss (s.u. QR Code)

Geschoss/ Ansicht:
Dachgeschoss

Format:
DIN A4

Maßstab:
1:100

erstellt am:
23.10.2024

gezeichnet von:
Kevin Lind

BESTÄTIGUNG



Stempel | Unterschrift



Ortstermin hat nicht stattgefunden

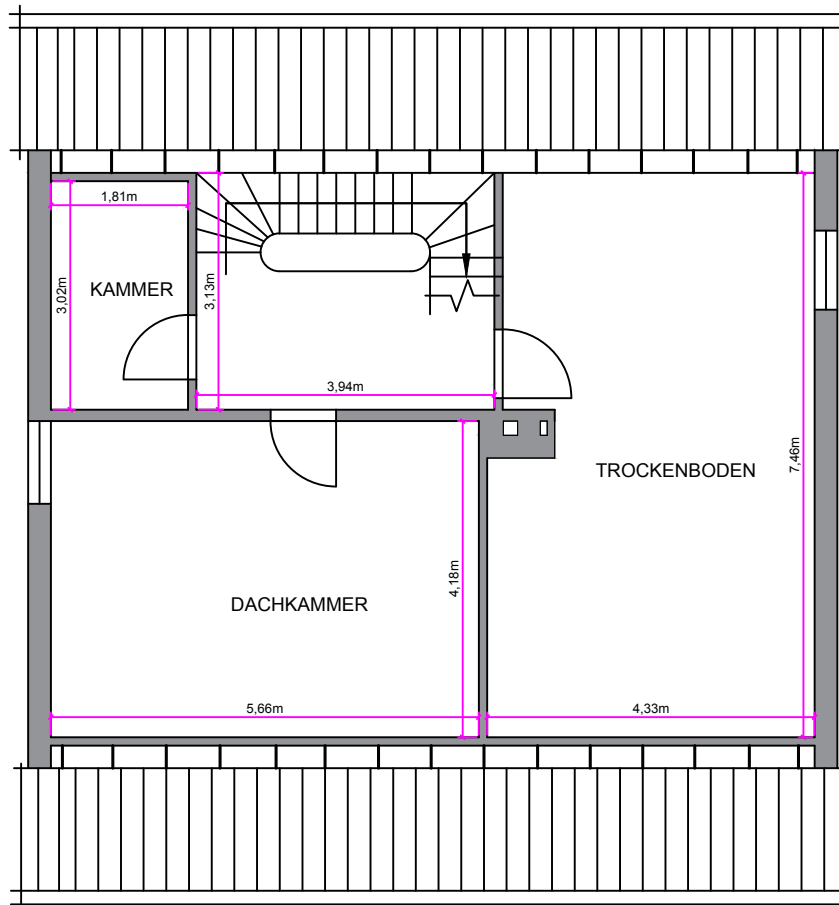

Maßstab 1:100
0 1 2 3 4m