

NEUBAU SCHMOLLINGER
BREITENHOLZ KREIS TÜBINGEN

UNTERGESCHOSS MASSTAB 1:100

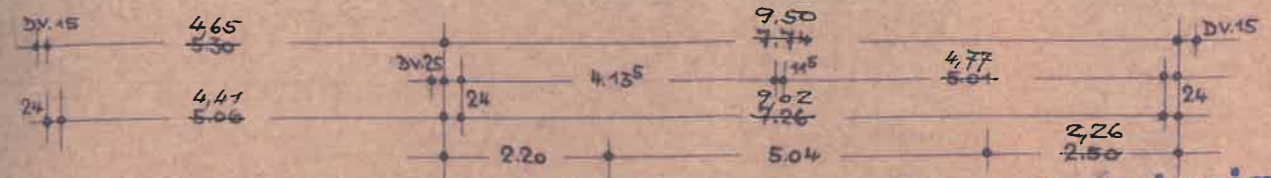

Genehmigt
21. 4. 59
Tübingen, den

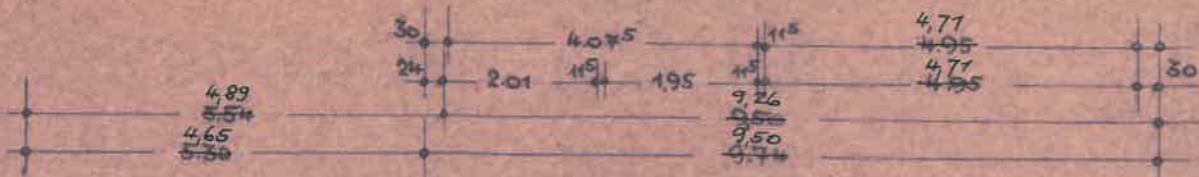
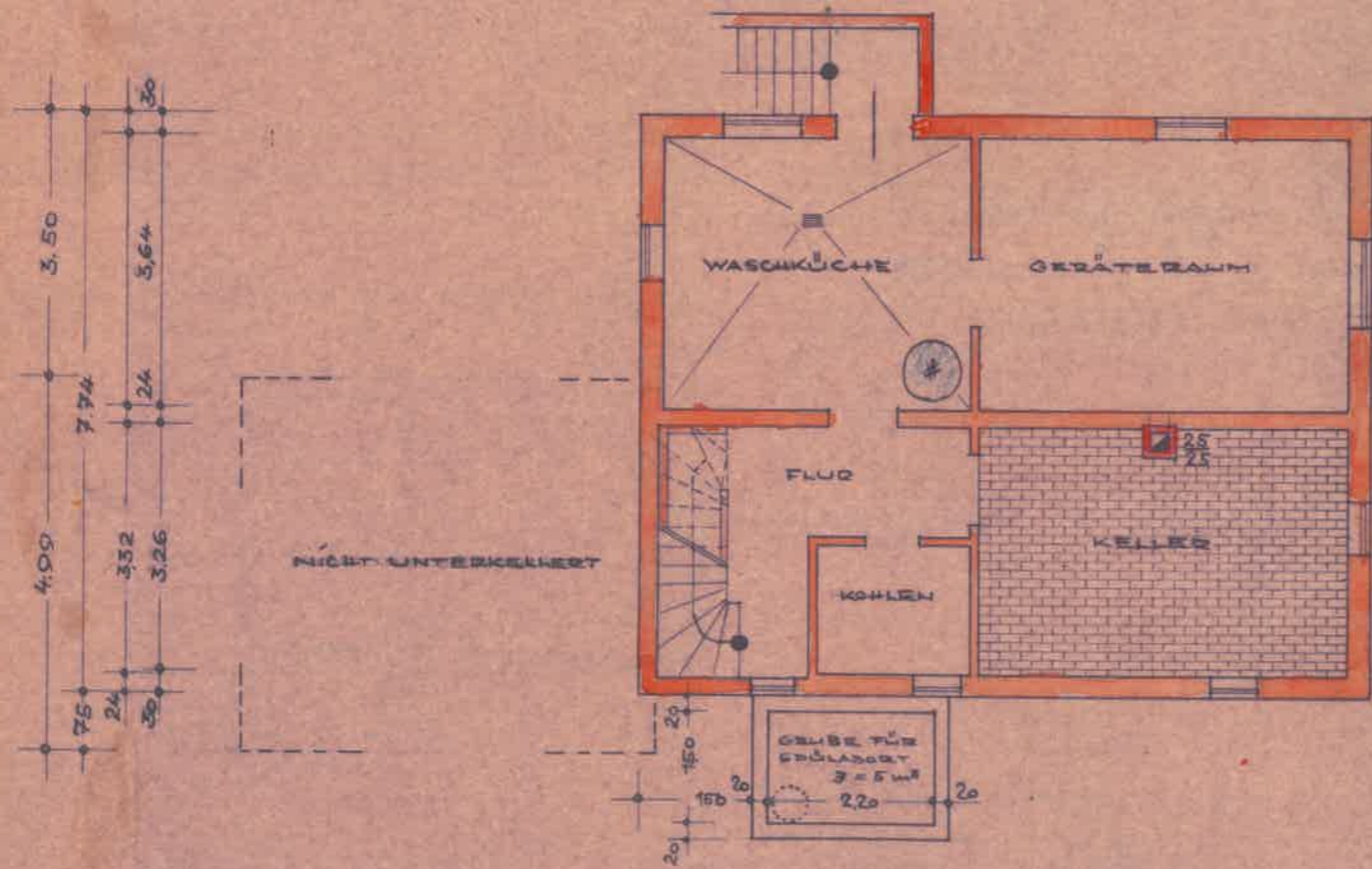
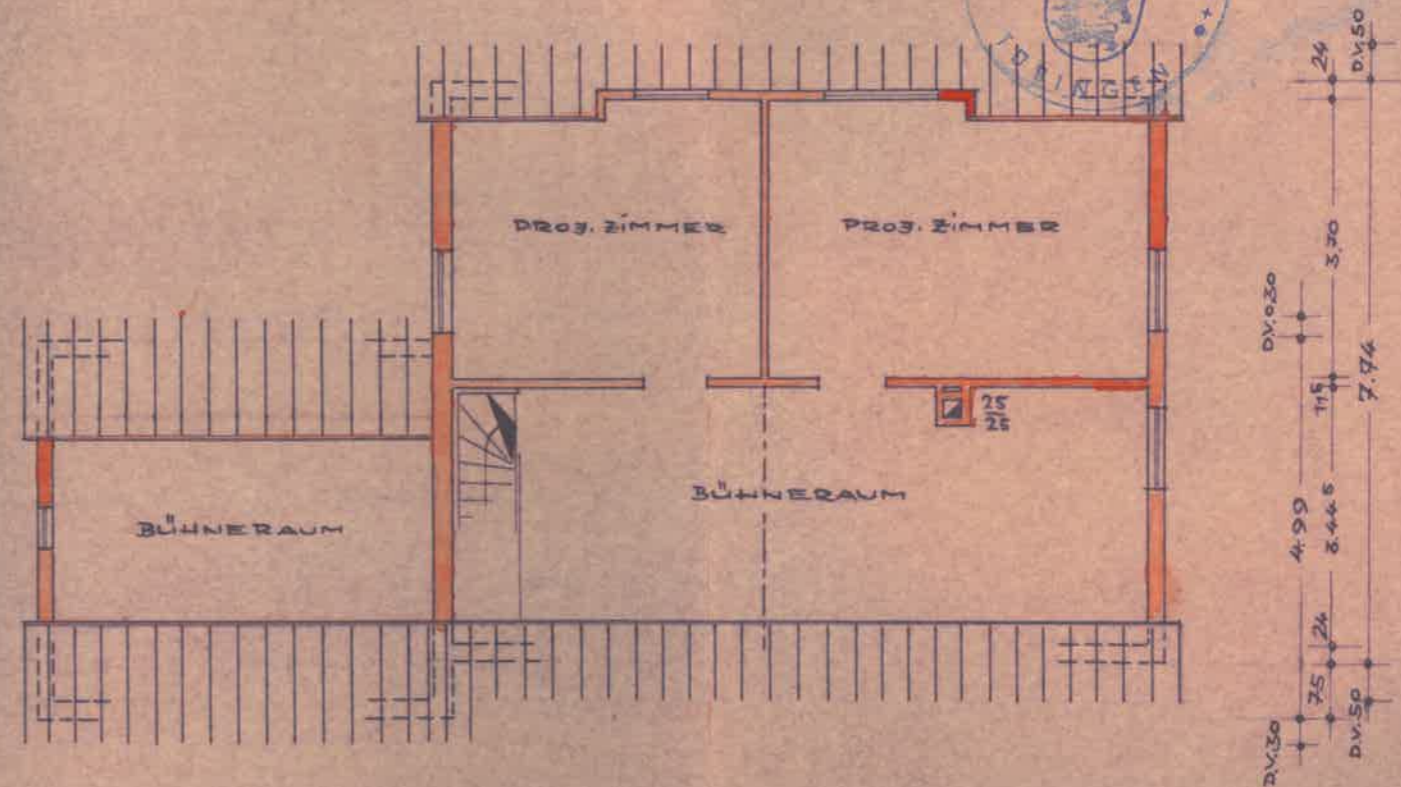

DACHGESCHOSS MASSTAB 1:100

GEFERTIGT: OBERNDORF, DEN 7. FEBRUAR 1959

DER ARCHITEKT: Architekt Alois Honle
statl. gepr. Bauingenieur
Oberndorf, Kr. Tübingen

Honle

ANERKANNT: BREITENHOLZ, DEN FEBR. 1959

DER BAUHERR:

Friedrich Schmollinger

NEUBAU SCHMOLLINGER

BREITENHOLZ KREIS TÜBINGEN

ERDGESCHOSS MASSTAB 1 : 100

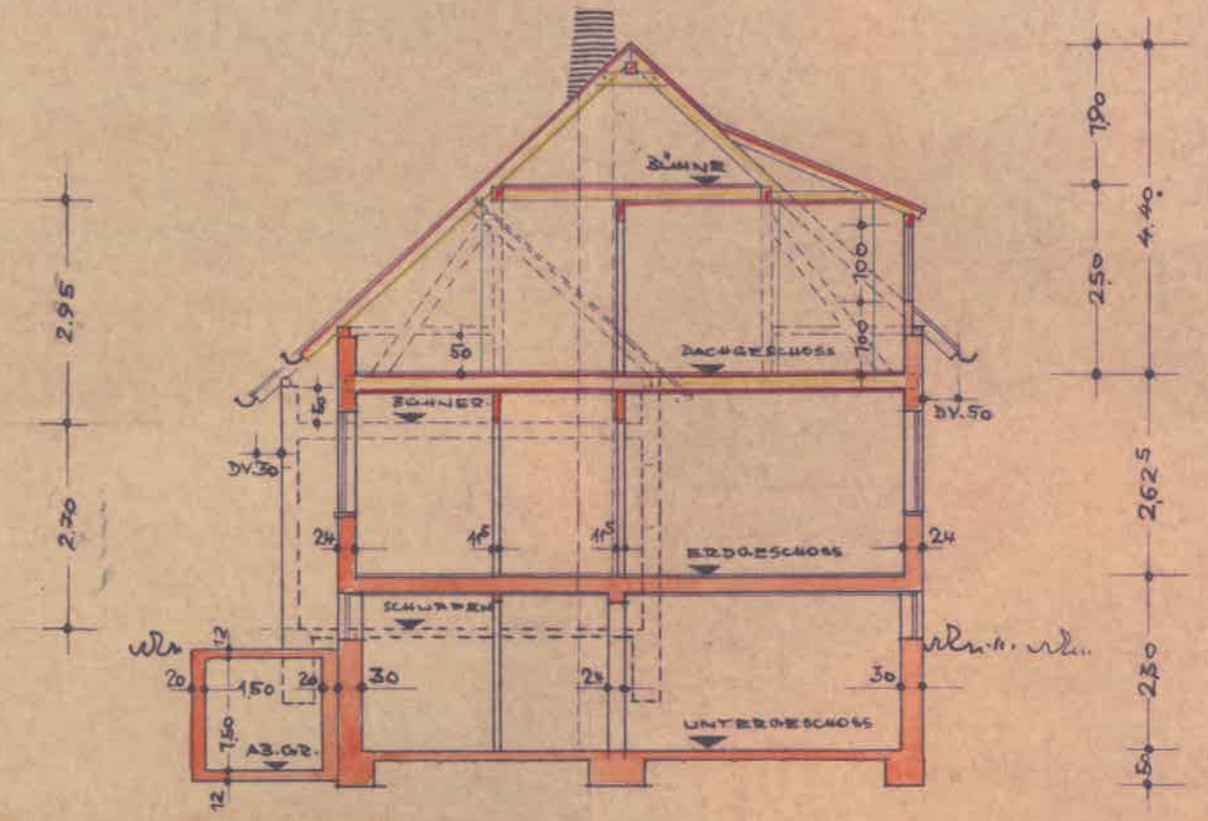
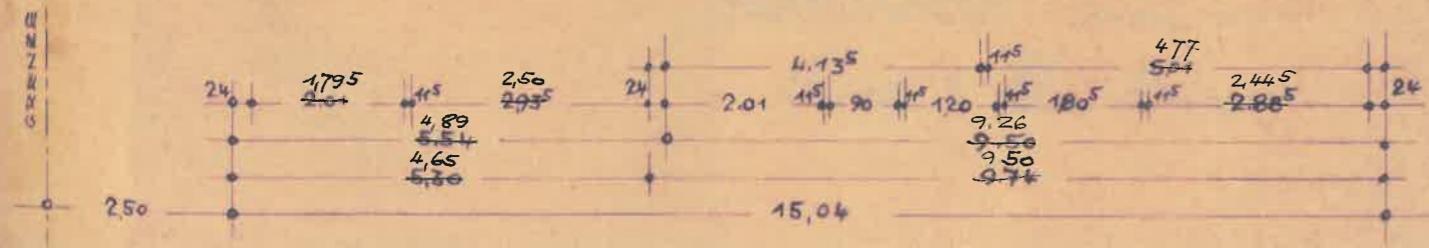
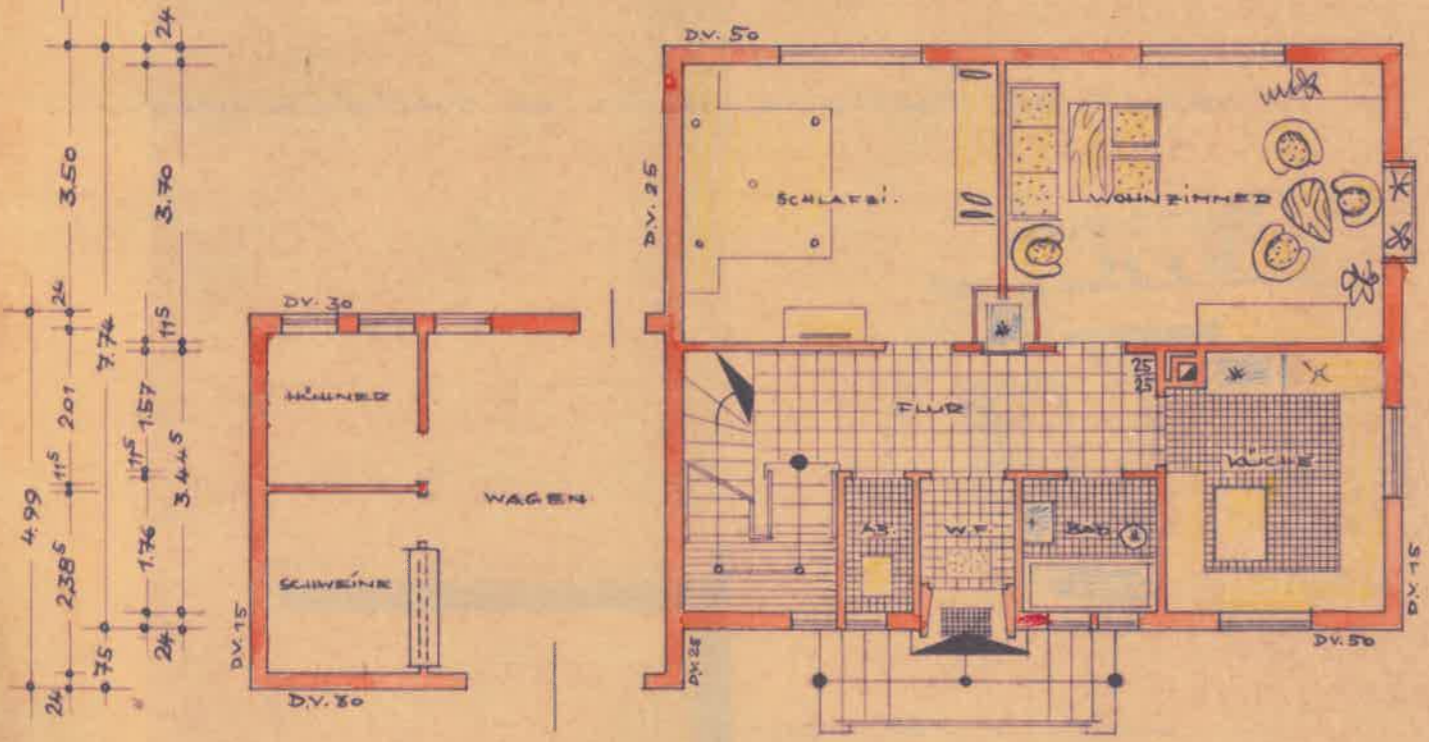

Genehmigt
21. 4. 59
Tübingen, den
Landratsamt

QUERSCHNITT MASSTAB 1 : 100

GEFERTIGT: OBERNDORF, DEN 7. FEBRUAR 1959
DES ARCHITECTEN: Architekt Alois Honk (Höckle)
statl. gepr. Bauingenieur
Oberndorf, Kr. Tübingen
ANERKANNT: BREITENHOLZ, DEN FEBRUAR 1959
DES SAUHEREN: Friedrich Schmollinger