

VON WESTEN

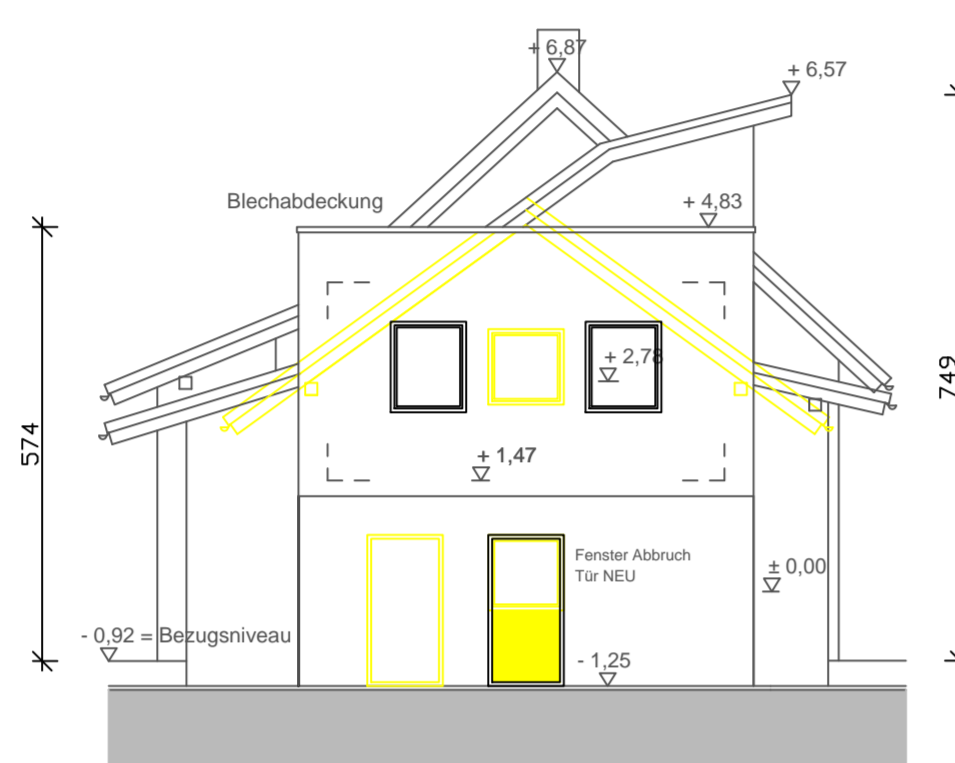

VON SUEDEN

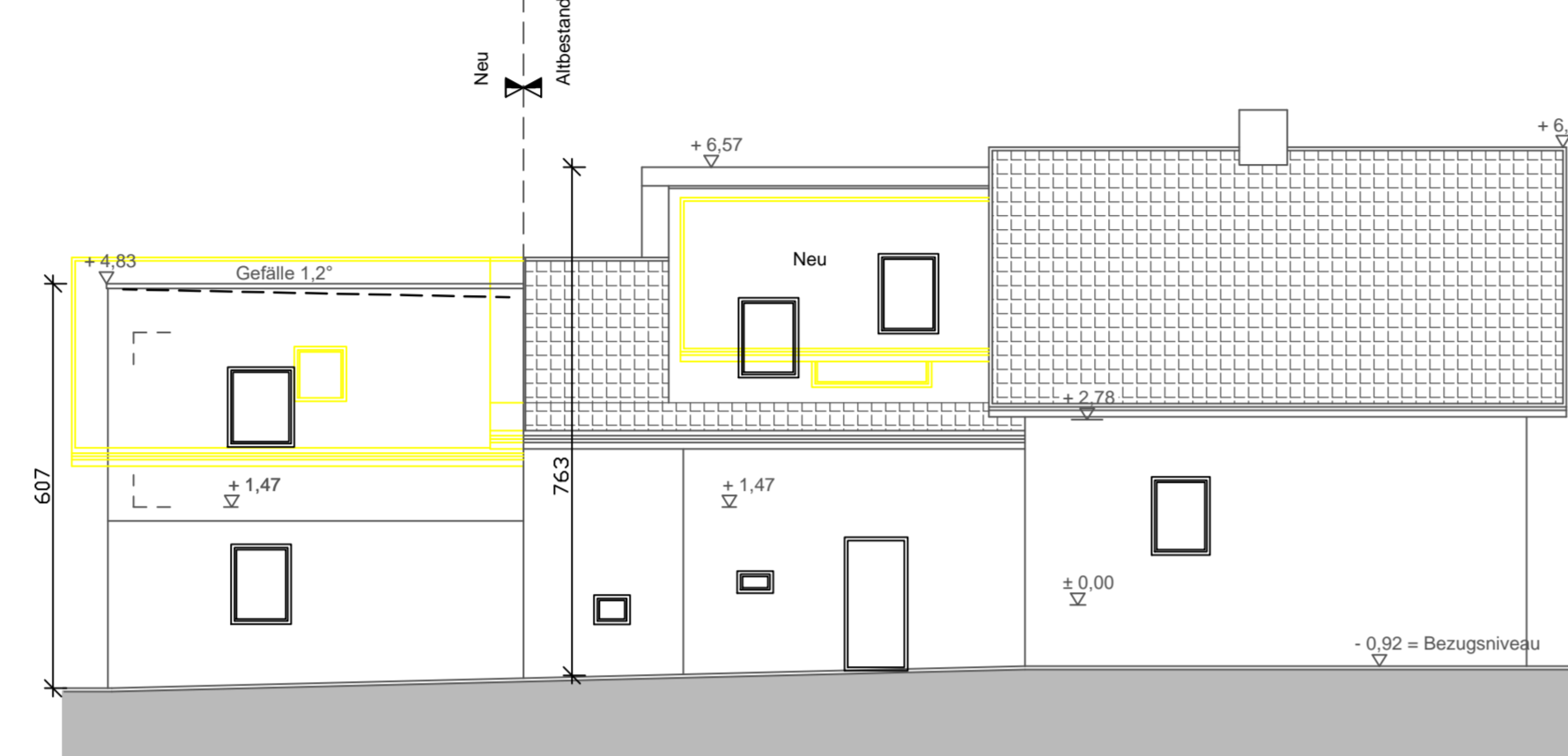

VON NORDEN

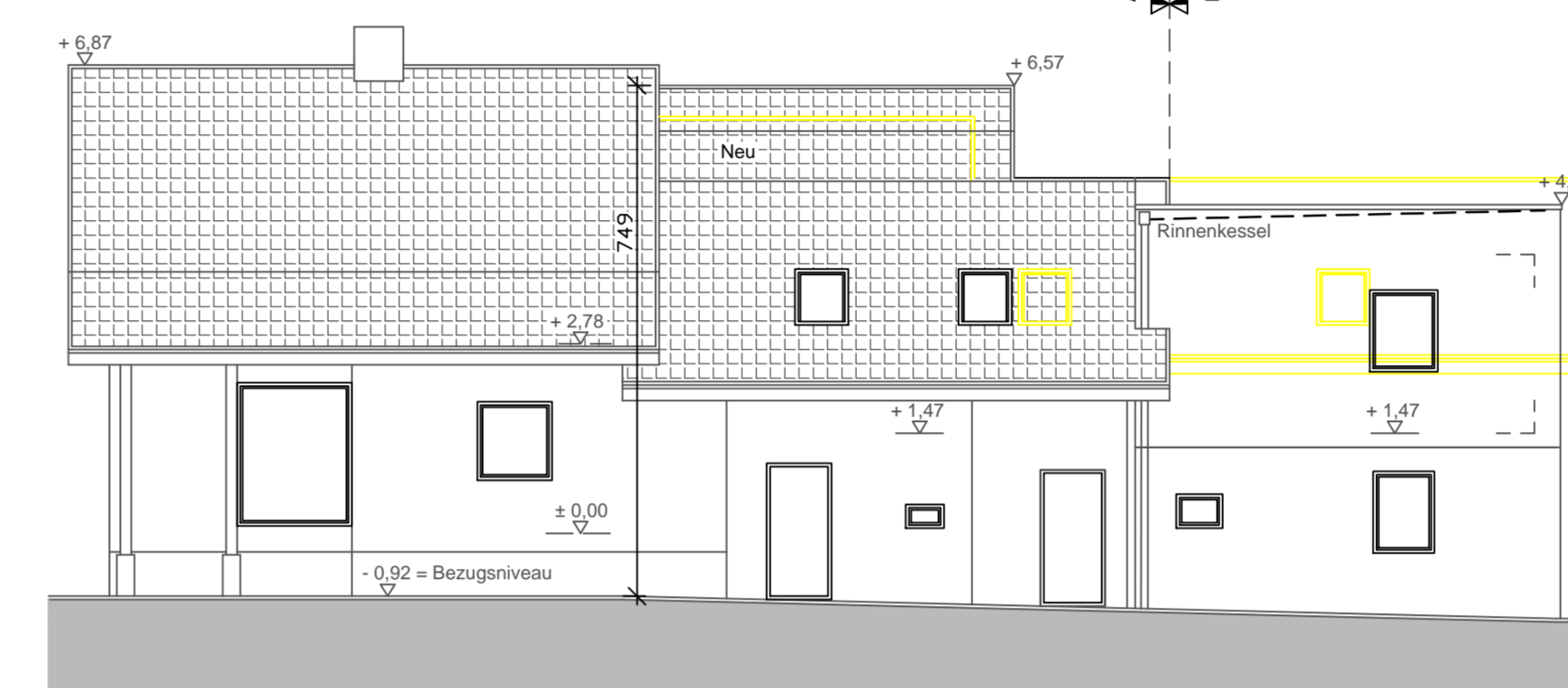

SCHNITT B - B

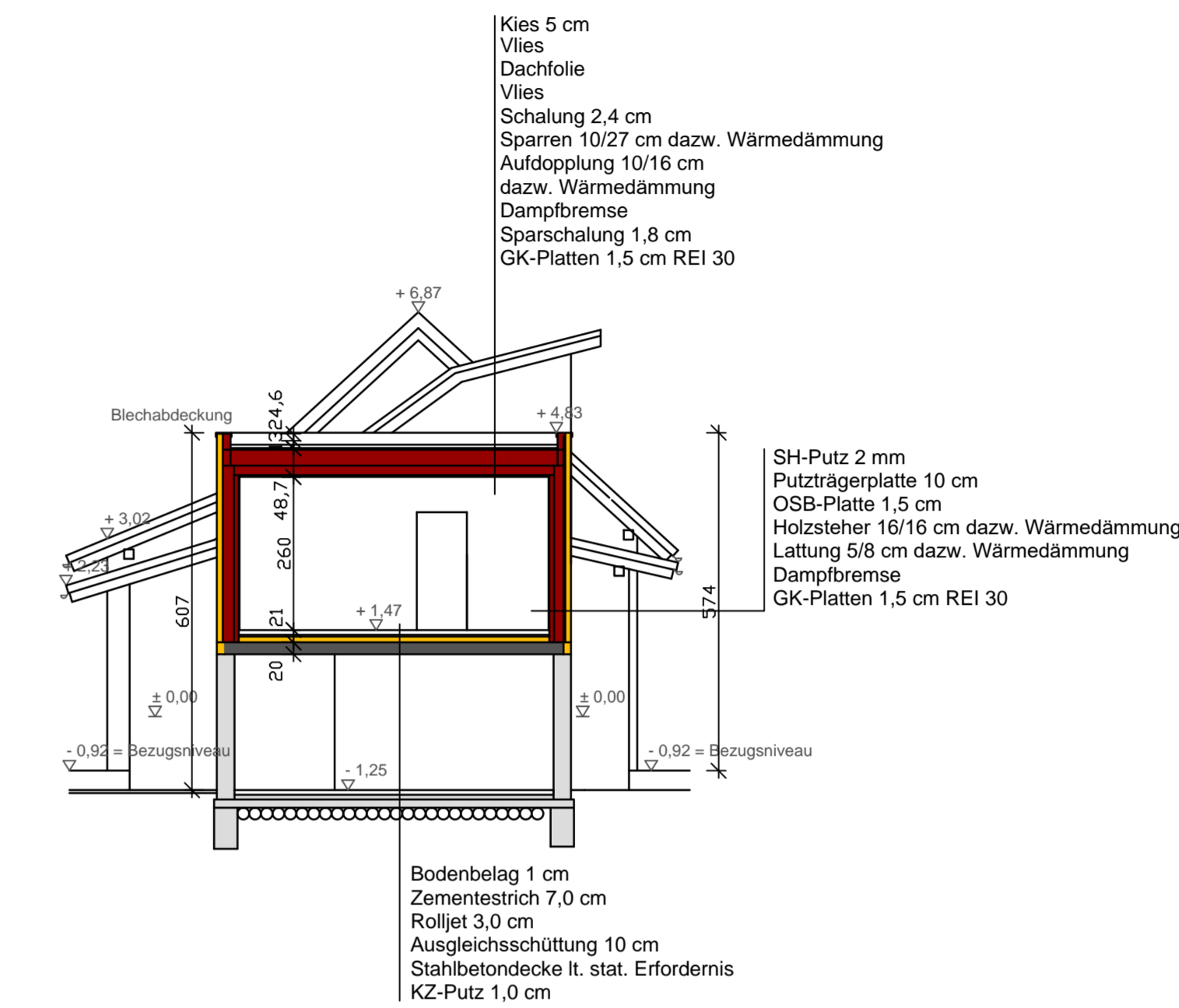

EINREICHPLAN

PARIE
A B
D C

BAUWERBER: Manuel Redl Unterauer Strasse 46 3370 Ybbs/D.	GRUNDEIGENTÜMER: Manuel Redl Unterauer Strasse 46 3370 Ybbs/D.
BAUFÜHRER:	PLANVERFASSER: Baumeister Heinz Karl Umlauf St. Georgen/L. 80 3282 St. Georgen/Leys
BAUBEHÖRDE:	
BAUHERR: Manuel Redl Unterauer Strasse 46 3370 Ybbs an der Donau	
PROJEKT: Unterauer Strasse 46 3370 Ybbs/D. Parz. Nr. 605/8, 544 EZ 856 KG: Ybbs (14420)	
TITEL: Um- und Zubauarbeiten und Wohnraumerweiterung am bestehenden Wohnhaus	
MASSSTAB: 1:100/500	GRUNDRISS ANSICHT
GEZ: GH	SCHNITT LAGEPLAN
ANDERUNG:	
DATUM: 08.05.2025	PLAN-NR.: R - 02 - 01 - 2025

- LEGENDE:
- BESTAND
  - ABRUCH
  - MAUERWERK
  - STAHLBETON
  - HOLZKONSTRUKTION
  - STAMPFBETON
  - WÄRMEDÄMMUNG
  - RAUCHMELDER

ERDGESCHOSS

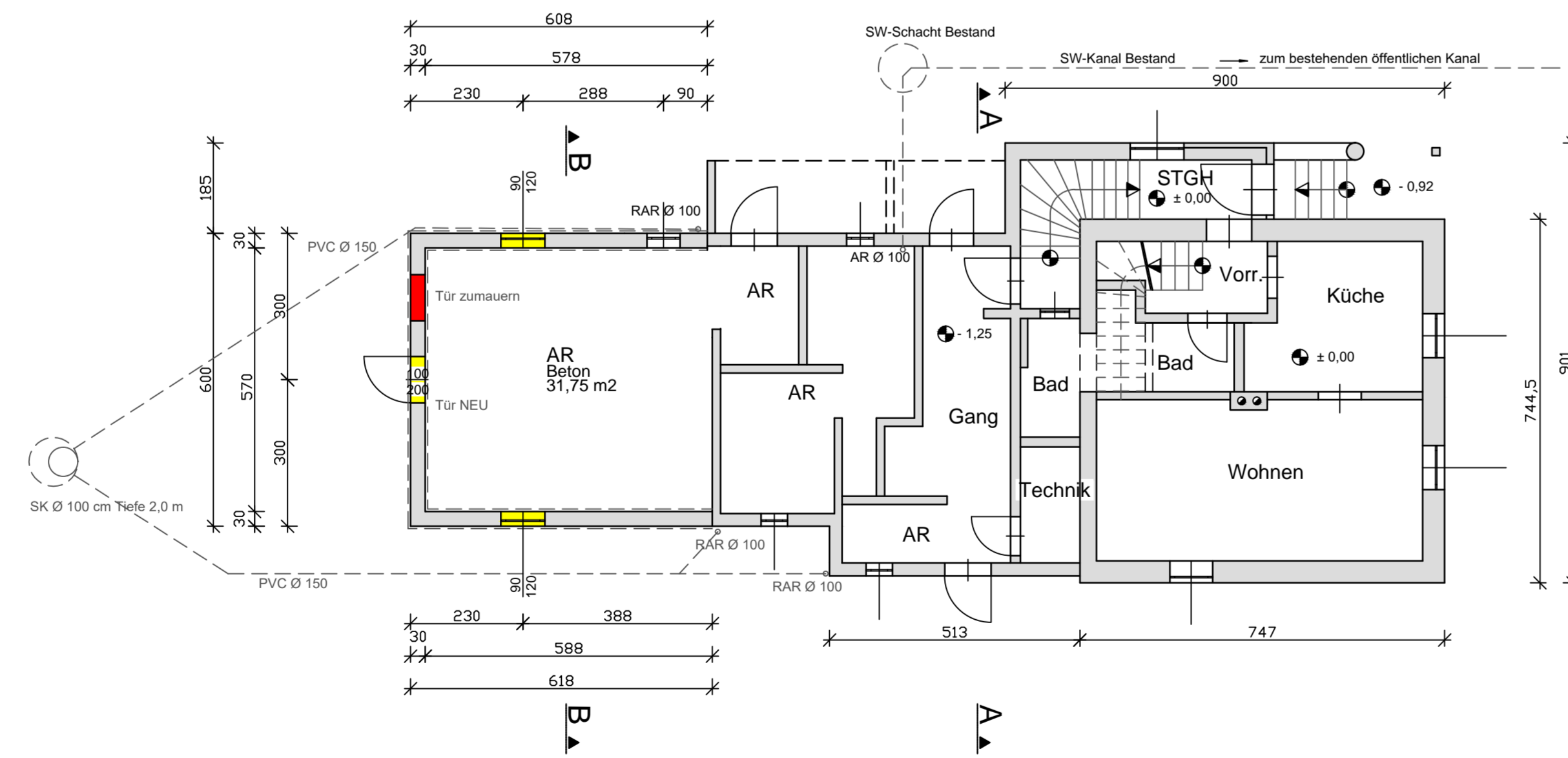

DACHGESCHOSS

Bestand: 30,62 m²  
NEU: 53,43 m²

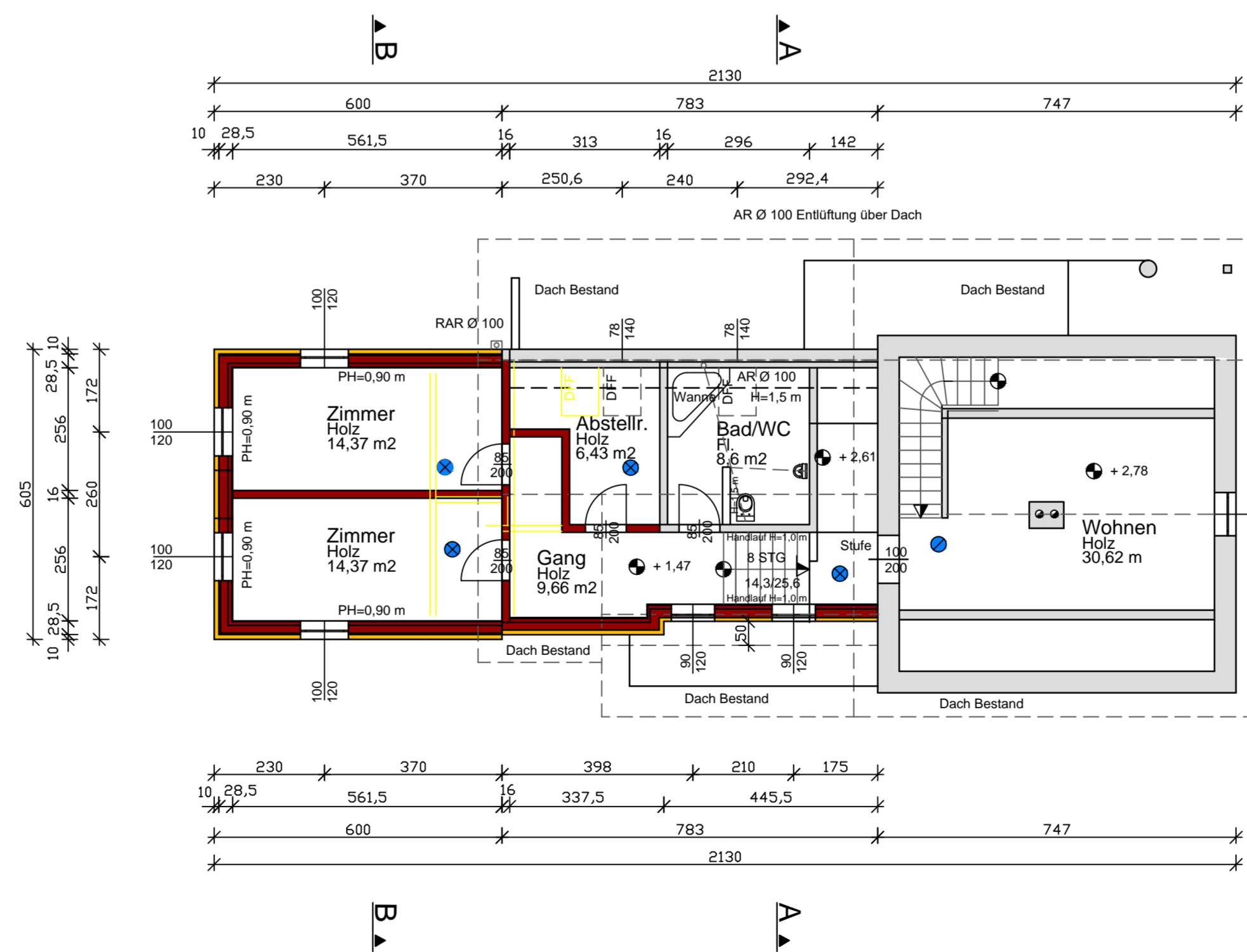

SCHNITT A - A

