

1. Obergeschoss

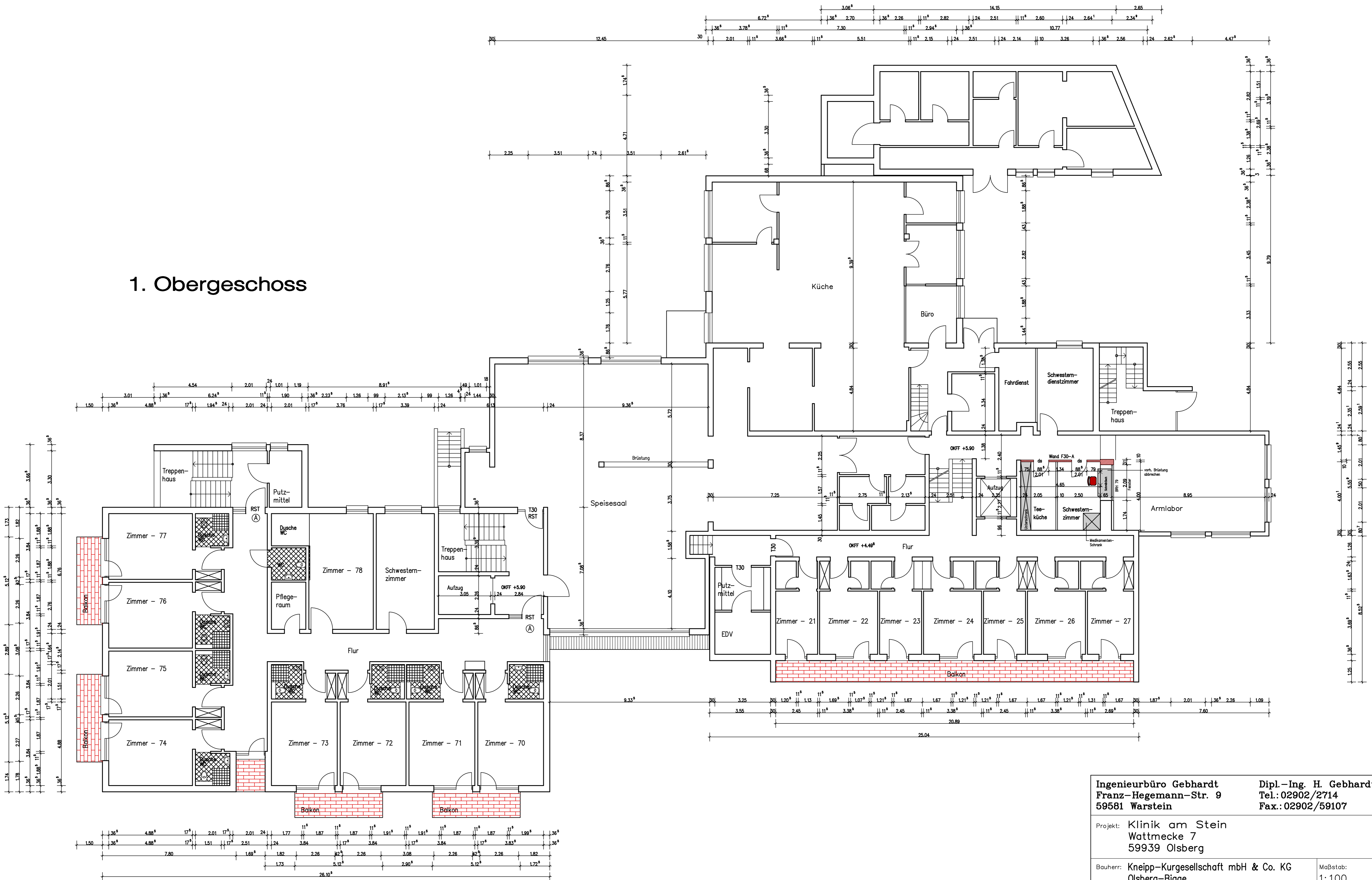

Ingenieurbüro Gebhardt
 Franz-Hegemann-Str. 9
 59581 Warstein

Dipl.-Ing. H. Gebhardt
 Tel.: 02902/2714
 Fax.: 02902/59107

Projekt: **Klinik am Stein**
 Wattmecke 7
 59939 Olsberg

Bauherr: **Kneipp-Kurgesellschaft mbH & Co. KG**
 Olsberg-Bigge
 59939 Olsberg

Maßstab: **1:100**
 gez.: Meschede

Planinhalt: **1. Obergeschoss**

Datum: 19.02.2014

Projekt-Nr.: **0750-15**

Index	Datum	Änderung	Name

Plan-Nr.: **4**