

ERDGESCHOSSGRUNDRISS

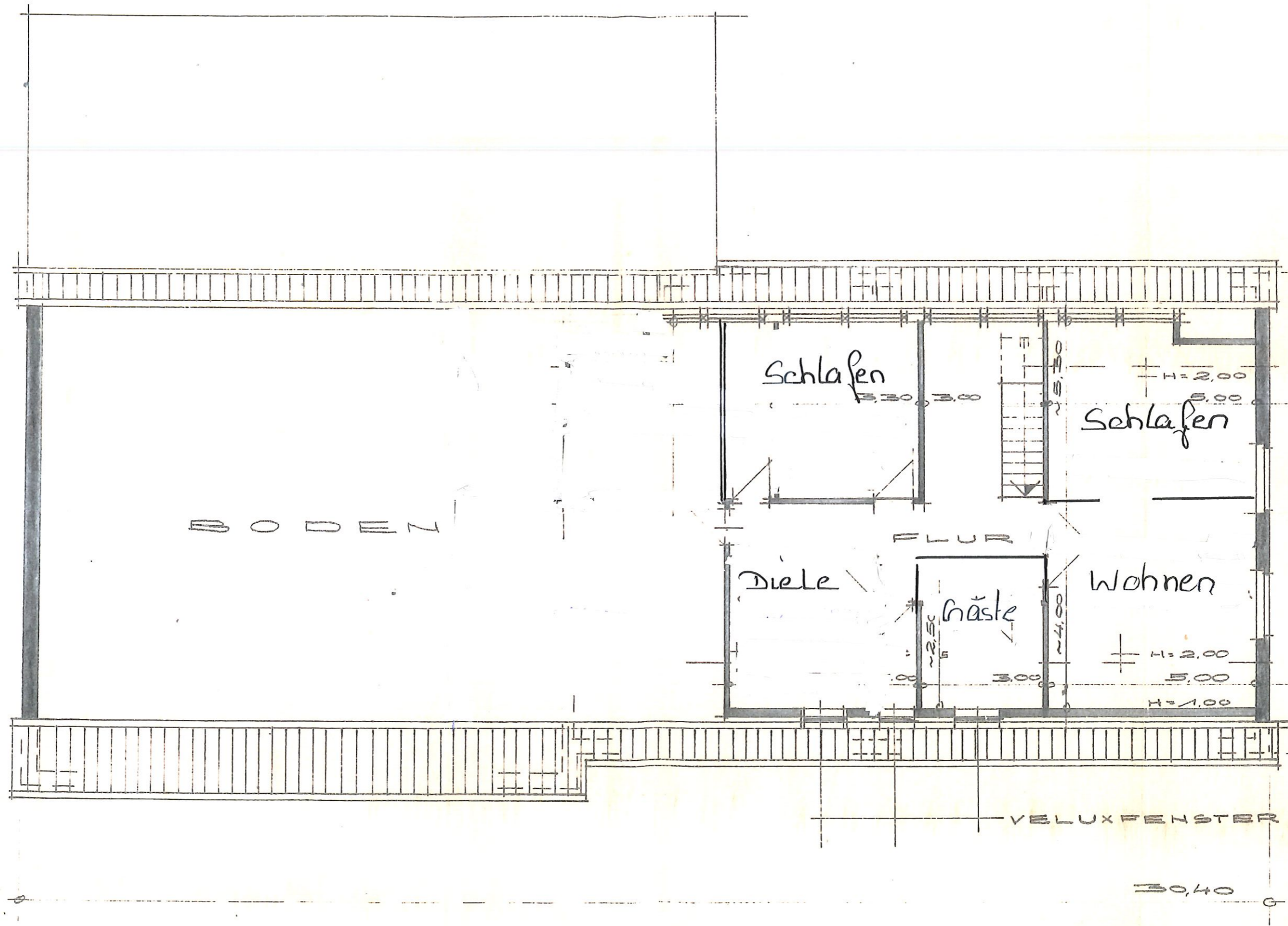

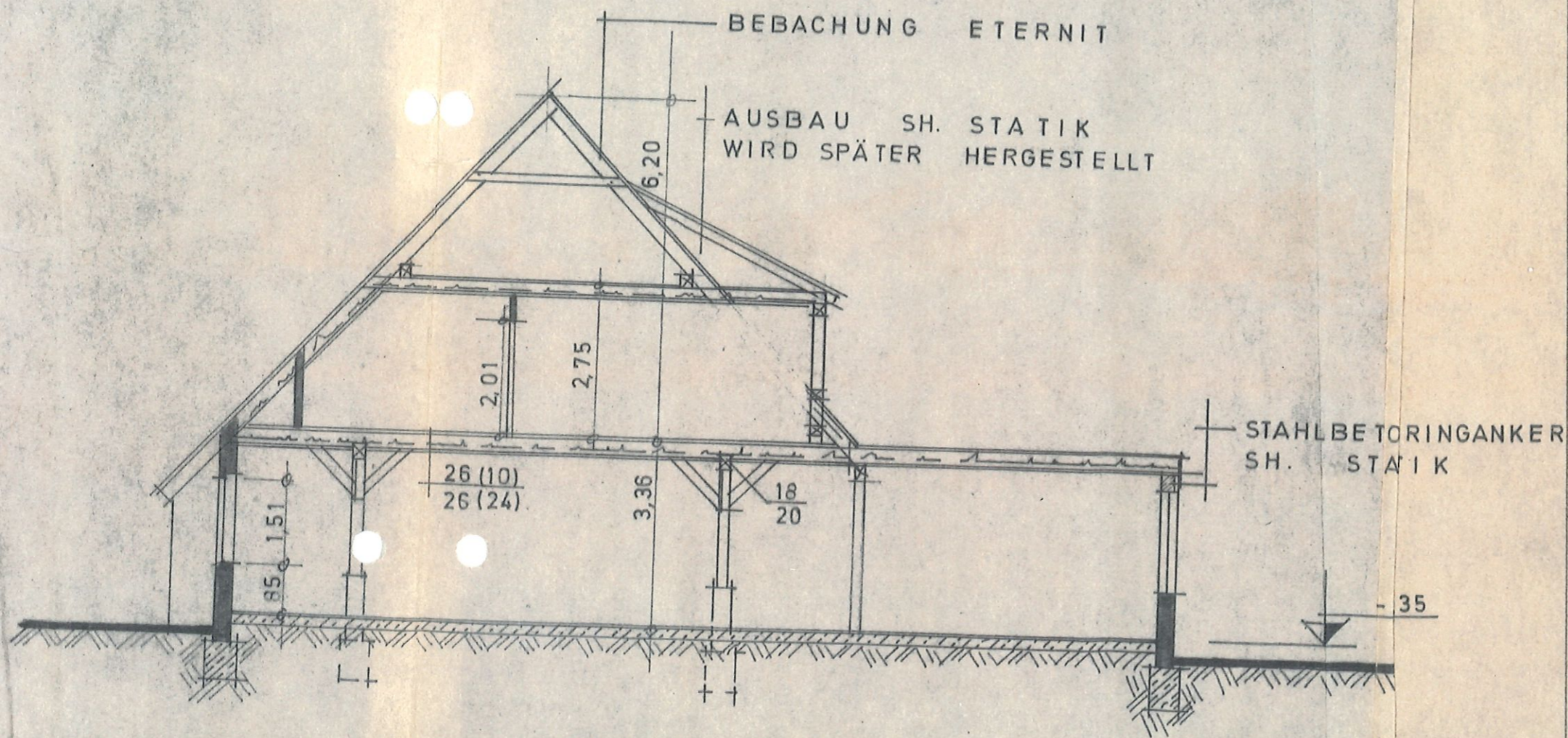

DACHGESCHOSS

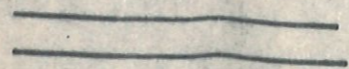

QUERSCHNITT

SÄMTLICHE MASSE SIND
 VOR BAUBEGINN VOM
 VERANTWORTLICHEN
 ZU PRÜFEN

 VORHANDEN
 ABBRUCH
 NEUBAU

UM.- UND AUSBAU DE
 WOHN - UND
 WIRTSCHAFTSGBÄUDI

BAUHERR:
 JOHANN STEFFENS
 2171 NORDAHN NR 18
 UB. BASBECK
 KRS. LAND HADELN

PLANER:

ERDGESCHOSSGRUNDRISS UND
 QUERSCHNITT, M. 1 = 100

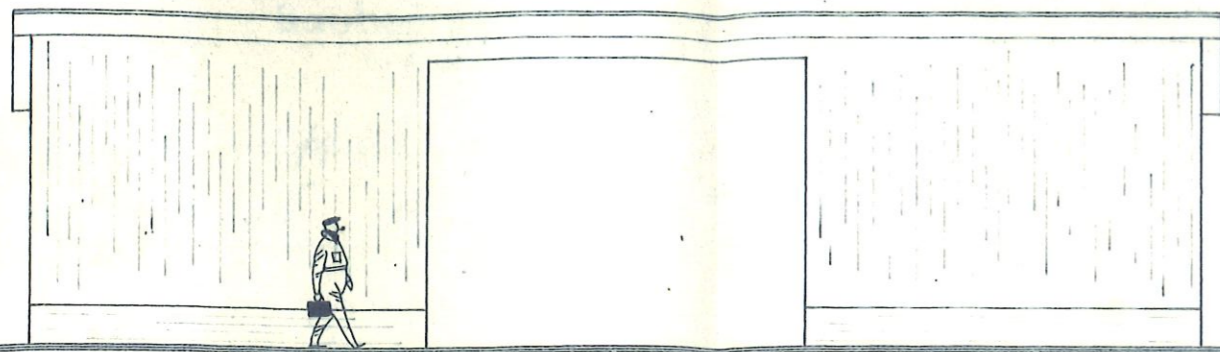

Vorderansicht

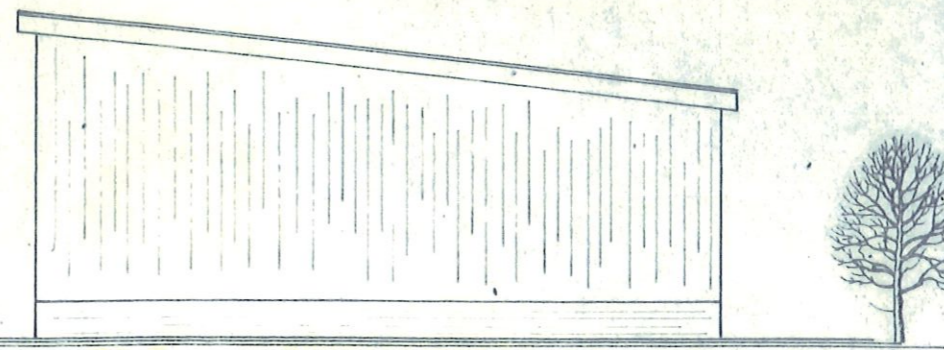
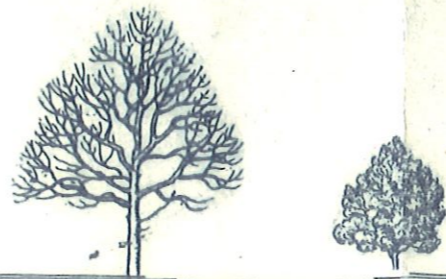

Seitenansicht

Das Holz ist gegen Fäulnis und Wurmfräß zu schützen

Alle konstruktiven Teile sind miteinander druck-, zug- und schubfest zu verbinden.

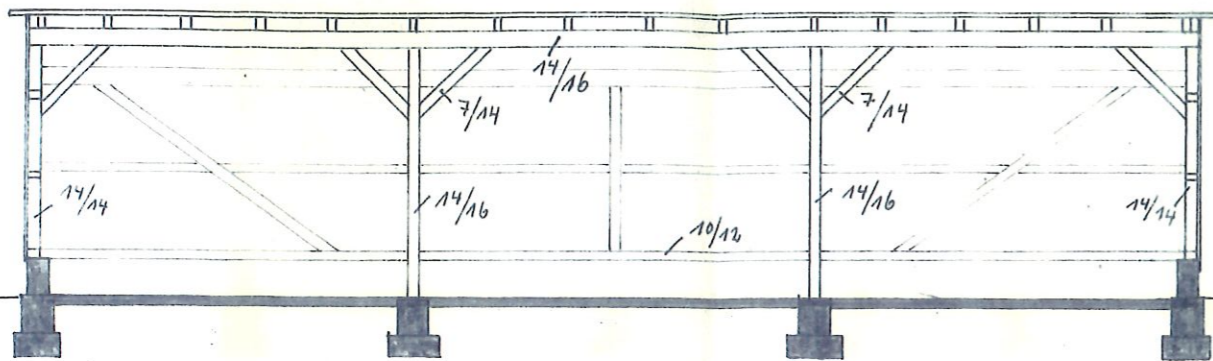

Längsschnitt

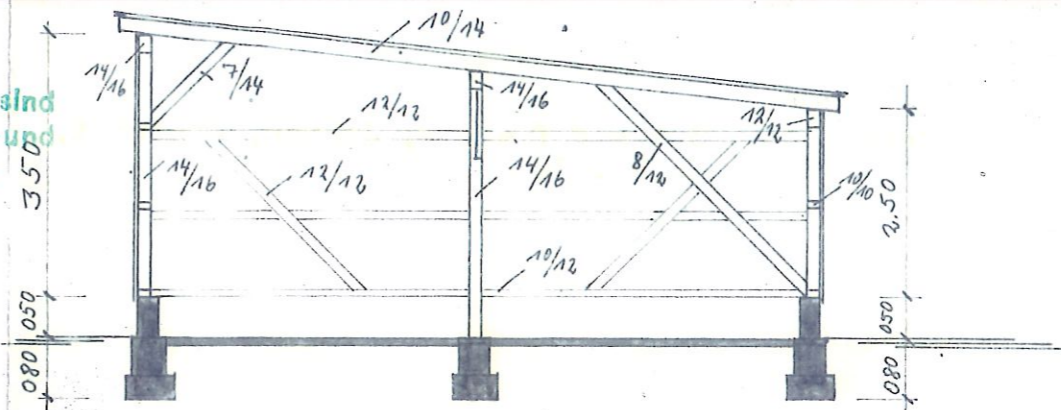

Querschnitt

Fundamente sind frostfrei und nach DIN 1054 herzustellen

Bauaufsichtlich geprüft
 KREIS LAND HADELN
 Der Oberkreisdirektor
 HOCHBAUABTEILUNG
 Osterdorf, den 12. 1. 75
 im Auftrag

Bauvorhaben:

Erneuerung eines Geräteschuppens

Bauherr:

Bauaufsichtlich genehmigt
 mit Baugenehmigung N. 18

Bauort:

2171 Mittelstenake - Nordahn Nr 18

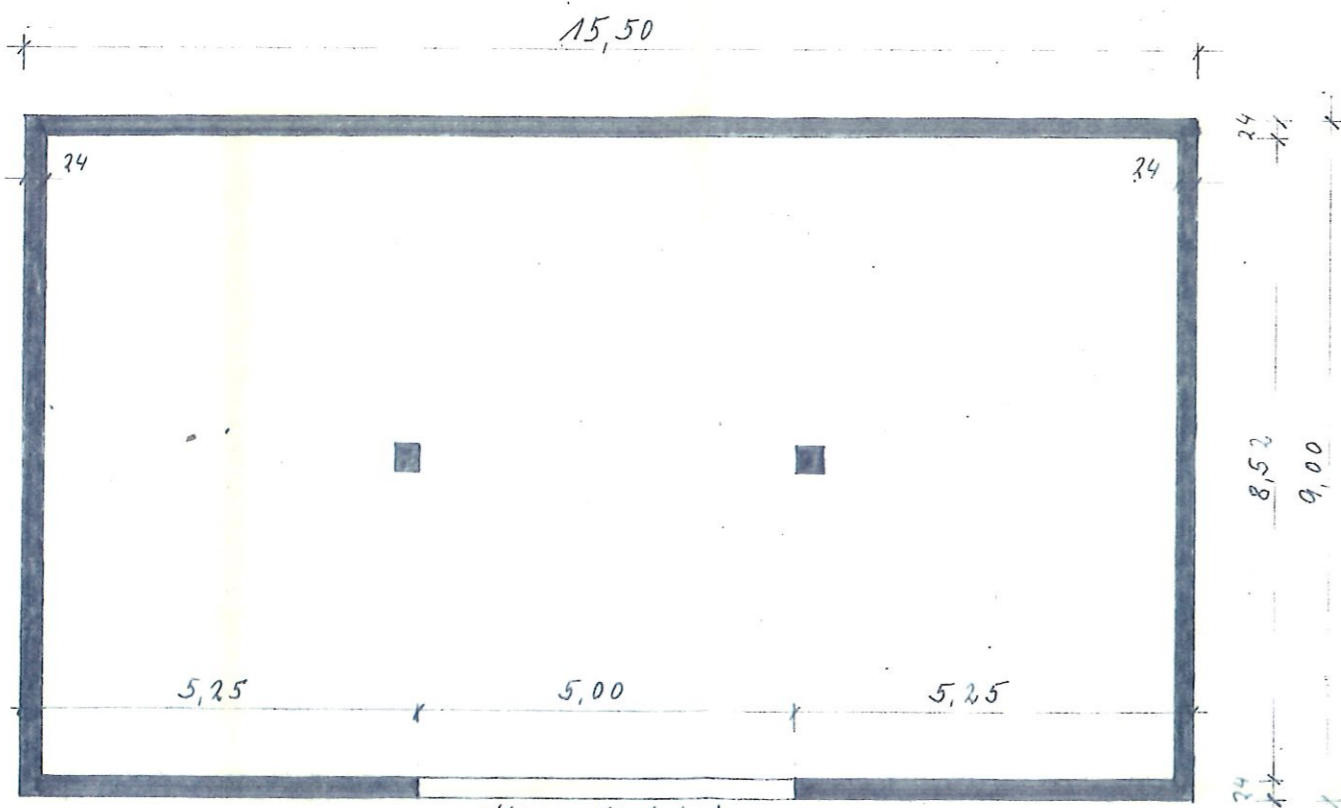

Grundriss

der Bauherr

der Planverfertiger

Nordahn, den 22. 1. 1975

Steffens

Ewald Buck · Architekt BbIA 1635
 2171 Mittelstenake-Nordahn 41
 Tel. 04773/374

et. Buch