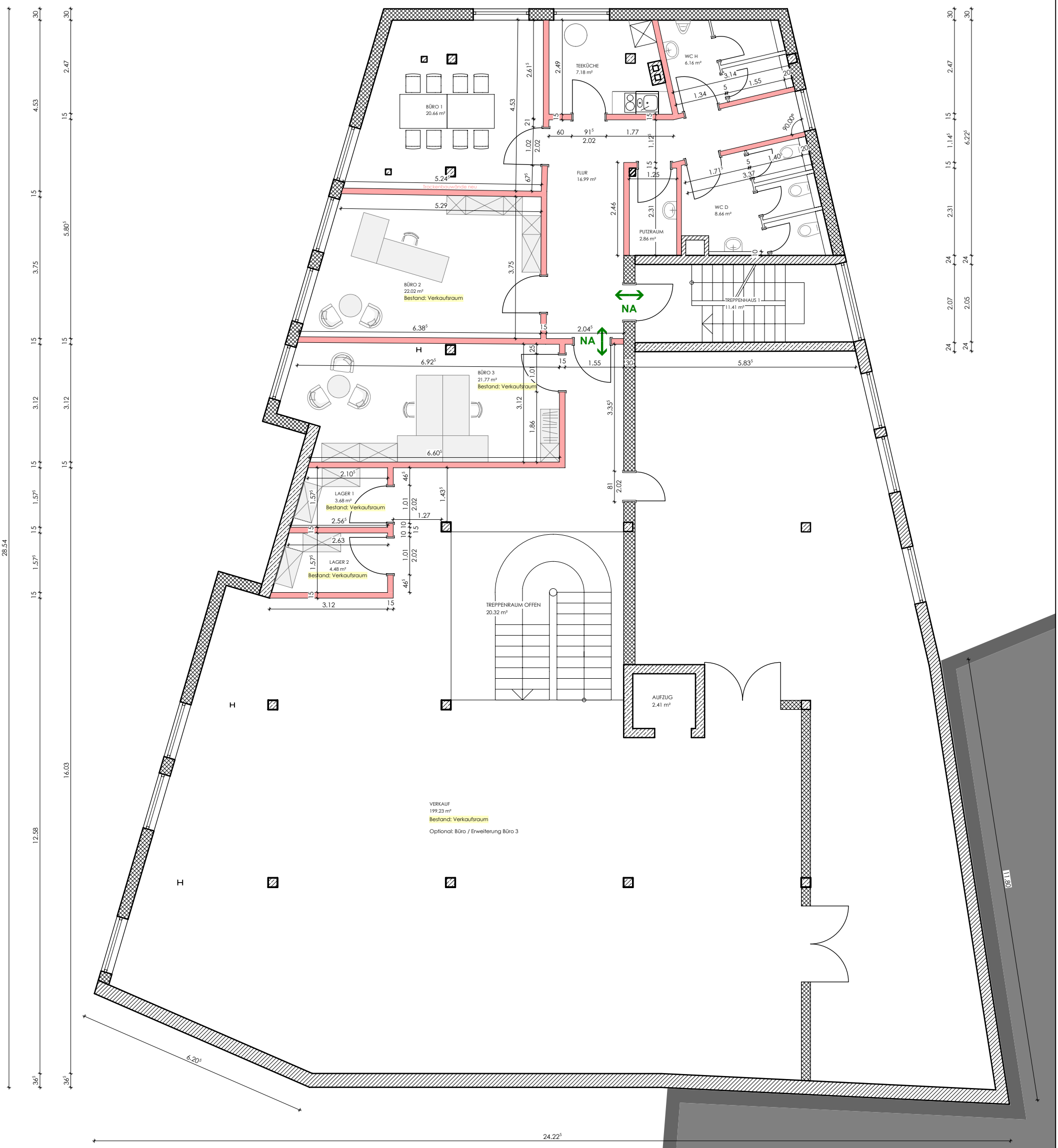


## 2. OBERGESCHOSS

*NUTZUNGSÄNDERUNG TEILBEREICH*
*VERKAUFSRAUM ZU BÜRONUTZUNG*