

Olef, Johannesweg 37, Erdgeschoss

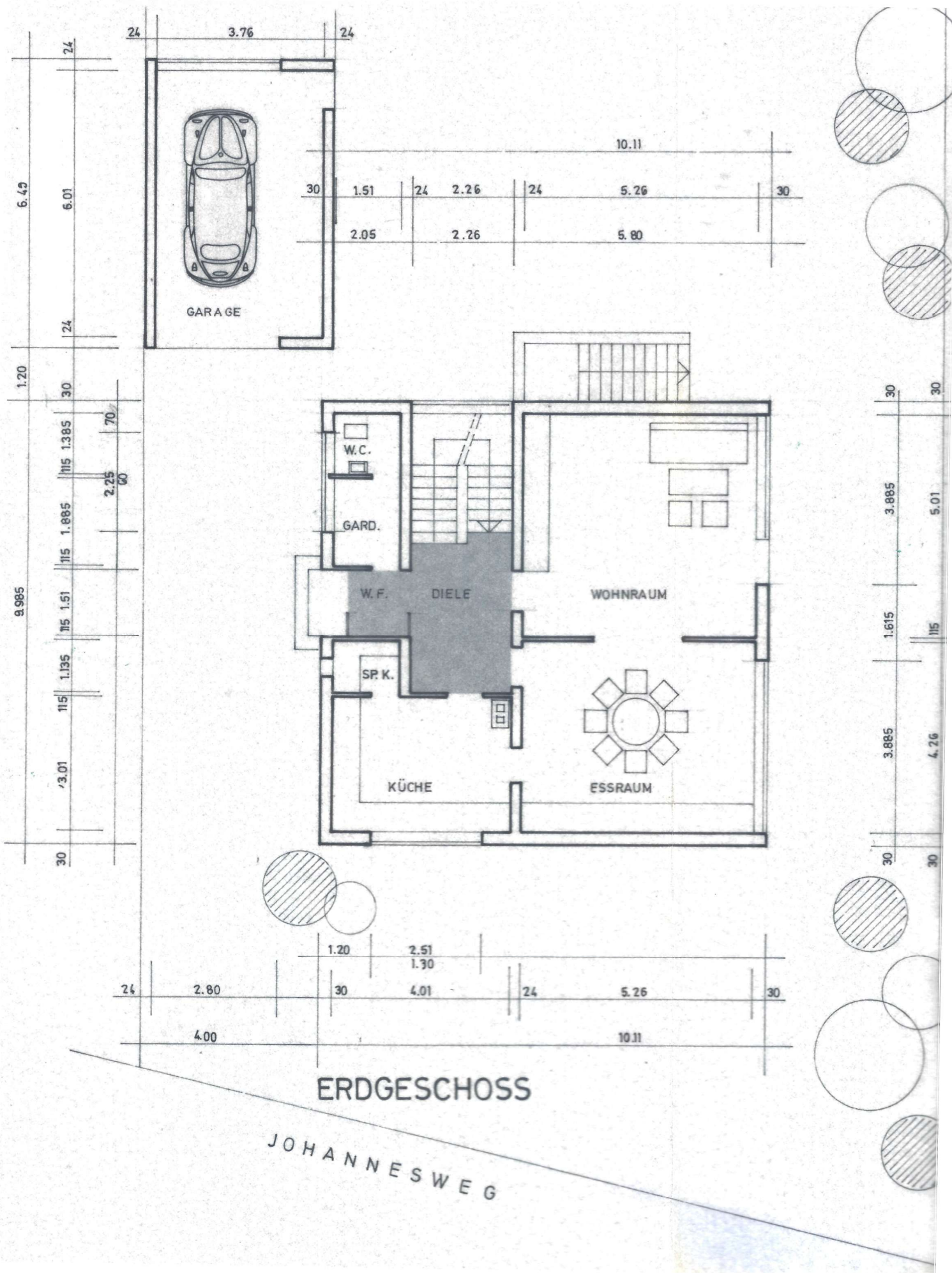

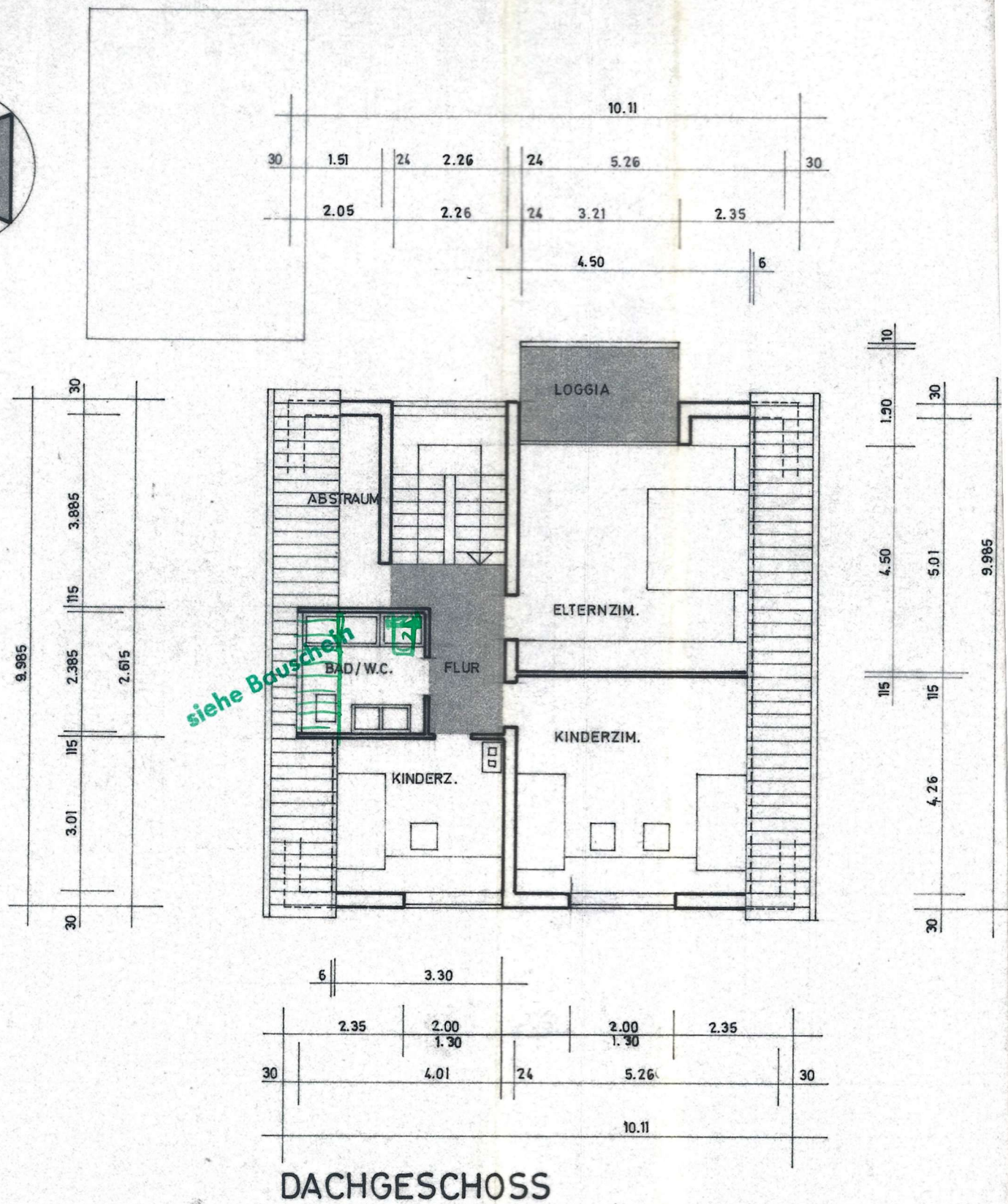
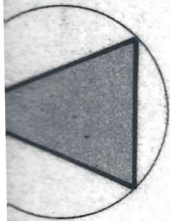

DACHGESCHOSS

DIE ÜBEREINSTIMMUNG MIT DEN
SICHTLICH GENEHMIGTEN PLAN-
SCHRIBUNGEN WIRD HIERMIT

Geprüft und genehmigt
Euskirchen, den 29. 11. 1970
Kreis Euskirchen
Der Oberkreisdirektor
Im Auftrage

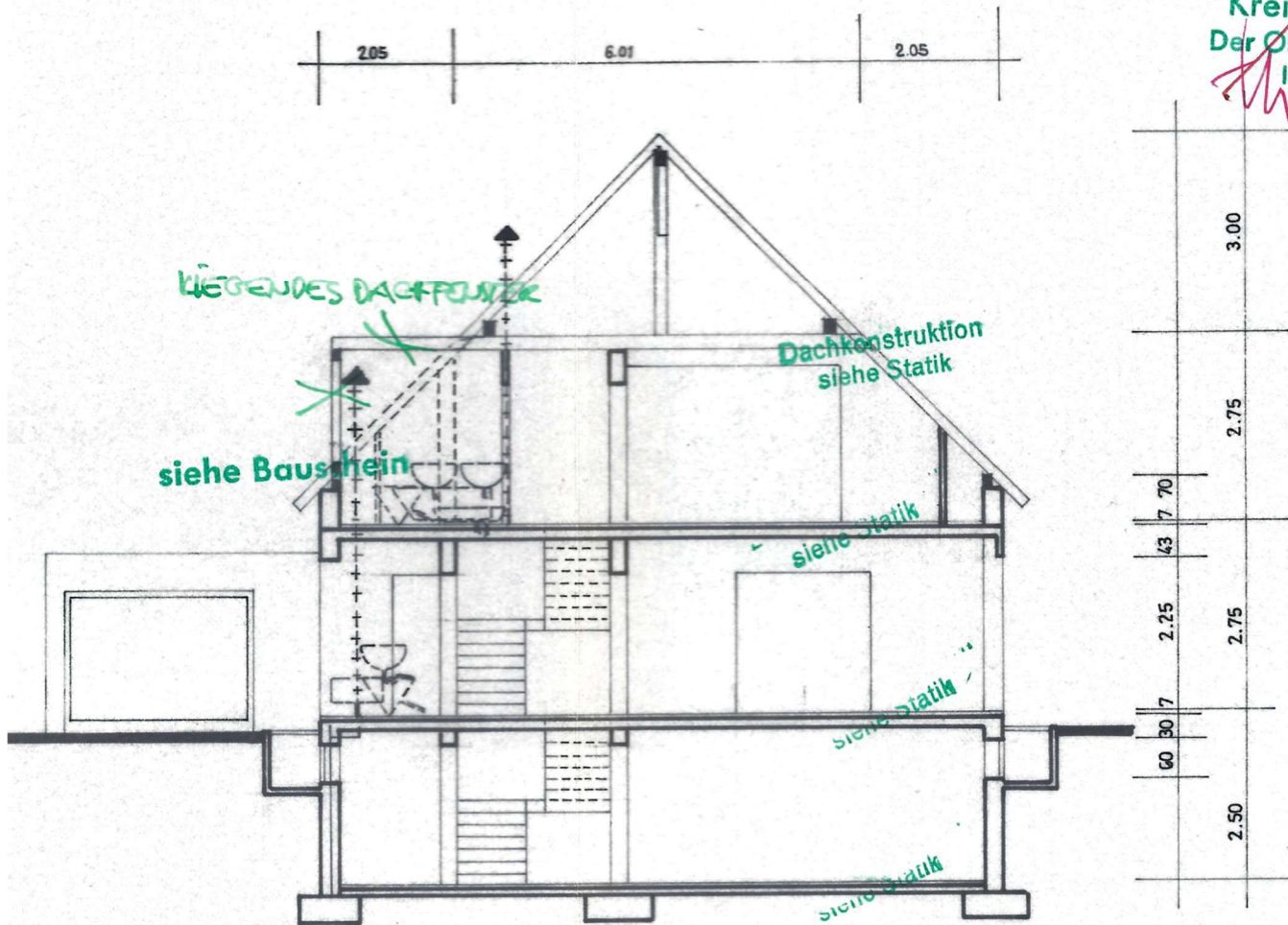

DER BAUHERR:

Willi H. E. Schleiden

SCHNITT A - A

NEUBAU EINES WOHNHAUSES MIT
KREIS SCHLEIDEN
BAUHERR: EHELEUTE WILLI H. E.
SCHLEIDEN

Ernst Wollerweber VDI
INGENIEUR FÜR
Schweissen