

■ Kennzeichnung barrierefreies Wohnen

Küchenzeilen in den Wohnungen gemäß Küchenplanung!
Die Möblierung in den Wohnungen hat nur informativen Charakter und erfolgt durch den Mieter/Eigentümer!

Die angegebenen Flächen sind Grundflächen und keine Wohnflächen und berechnen sich aus Rohbaumaßen!
Maßliche Differenzen der Innenraummaße gegenüber der Grundflächenberechnung, die sich bei der Bearbeitung der Werkpläne oder bei der Ausführung ergeben können, bleiben vorbehalten!
Aus diesen Gründen sind Flächenabweichungen möglich!

Planungsgrundlage:
Lage- und Höhenplan Vermessungsbüro Dipl.-Ing. Bernd Feil vom 01.04.2021
Höhenbezug: NNH

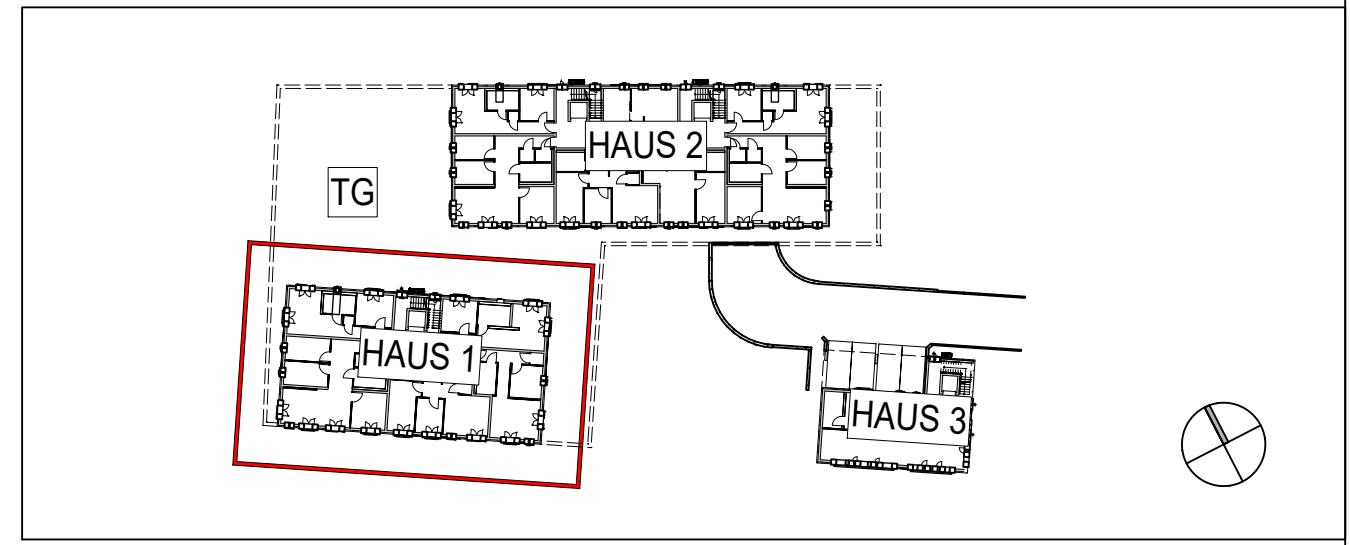

Nr.	Änderungen / Bemerkungen	Datum	Name

AUSFÜHRUNGSPLANUNG

Bauvorhaben:
Neubau Wohnanlage
Brückenstraße in 07743 Jena

Bauherr:

BF

Jennergasse 6 07743 Jena
Tel. 03641/635446 Fax 03641/226832
www.bf-jena.de
buero@bf-jena.de

BF Bauträger & Projektmanagement GmbH

Datum (zur Kenntnis genommen) Unterschrift

Ausführungsplanung Architektur:

**SENS
BRAMEY
ARCHITEKTEN**

Sens.Bramey Jena GmbH

Johannisplatz 8 07743 Jena
Tel. 03641/504550 Fax 03641/504560
www.brameygroup.de
info@sens-bramey.de

Datum Unterschrift

Planbezeichnung
Haus 1 - Grundriss 3.Obergeschoss (Vermietergrundriss)

Maßstab	Projekt Nr.	Plannummer	Datum	Gezeichnet	Geprüft
1 : 50	4021	APV_SBJ_H1_GR_EG_113_FG	09.10.2024	S. Springl	St. Herrmann

Unsere Zeichnung ist unser geistiges Eigentum. Sie darf gemäß §§ 1, 2 und 11 FF, UrnG und 823 BGB ohne unsere schriftliche Genehmigung weder kopiert, noch veröffentlicht, weiterverarbeitet, verändert, übertragen oder in sonstiger Weise inhaltlich missbraucht werden.