

1	
2	
3	
4	
5	
6	
7	
8	
9	
10	
11	
12	
13	
14	
15	
16	
17	
18	
19	
20	
21	
22	
23	
24	
25	
26	
27	
28	
29	
30	
31	
32	
33	
34	
35	
36	
37	
38	
39	
40	
41	
42	
43	
44	
45	
46	
47	
48	
49	
50	

<ul style="list-style-type: none"> 1000 01 Bodenplatte 1000 02 Bodenplatte 1000 03 Bodenplatte 1000 04 Bodenplatte 1000 05 Bodenplatte 1000 06 Bodenplatte 1000 07 Bodenplatte 1000 08 Bodenplatte 1000 09 Bodenplatte 1000 10 Bodenplatte 1000 11 Bodenplatte 1000 12 Bodenplatte 1000 13 Bodenplatte 1000 14 Bodenplatte 1000 15 Bodenplatte 1000 16 Bodenplatte 1000 17 Bodenplatte 1000 18 Bodenplatte 1000 19 Bodenplatte 1000 20 Bodenplatte 1000 21 Bodenplatte 1000 22 Bodenplatte 1000 23 Bodenplatte 1000 24 Bodenplatte 1000 25 Bodenplatte 1000 26 Bodenplatte 1000 27 Bodenplatte 1000 28 Bodenplatte 1000 29 Bodenplatte 1000 30 Bodenplatte 1000 31 Bodenplatte 1000 32 Bodenplatte 1000 33 Bodenplatte 1000 34 Bodenplatte 1000 35 Bodenplatte 1000 36 Bodenplatte 1000 37 Bodenplatte 1000 38 Bodenplatte 1000 39 Bodenplatte 1000 40 Bodenplatte 1000 41 Bodenplatte 1000 42 Bodenplatte 1000 43 Bodenplatte 1000 44 Bodenplatte 1000 45 Bodenplatte 1000 46 Bodenplatte 1000 47 Bodenplatte 1000 48 Bodenplatte 1000 49 Bodenplatte 1000 50 Bodenplatte 	<ul style="list-style-type: none"> 1000 51 Bodenplatte 1000 52 Bodenplatte 1000 53 Bodenplatte 1000 54 Bodenplatte 1000 55 Bodenplatte 1000 56 Bodenplatte 1000 57 Bodenplatte 1000 58 Bodenplatte 1000 59 Bodenplatte 1000 60 Bodenplatte 1000 61 Bodenplatte 1000 62 Bodenplatte 1000 63 Bodenplatte 1000 64 Bodenplatte 1000 65 Bodenplatte 1000 66 Bodenplatte 1000 67 Bodenplatte 1000 68 Bodenplatte 1000 69 Bodenplatte 1000 70 Bodenplatte 1000 71 Bodenplatte 1000 72 Bodenplatte 1000 73 Bodenplatte 1000 74 Bodenplatte 1000 75 Bodenplatte 1000 76 Bodenplatte 1000 77 Bodenplatte 1000 78 Bodenplatte 1000 79 Bodenplatte 1000 80 Bodenplatte 1000 81 Bodenplatte 1000 82 Bodenplatte 1000 83 Bodenplatte 1000 84 Bodenplatte 1000 85 Bodenplatte 1000 86 Bodenplatte 1000 87 Bodenplatte 1000 88 Bodenplatte 1000 89 Bodenplatte 1000 90 Bodenplatte
--	--

errichtung eines einfamilienwohnhauses mit einliegerwohnung und garage in heraldsberg, lauter weg 1

bauherrschaft:
hannelore und wolfgang scheifinger
fürreuthweg 60, 8500 nürnberg 60

untergeschoss 101 a

potenzial in

datum 01/01/1997

geändert

größe 5657

maßstab 1:250

hans müller architektur gmbh, ing. h. heraldsberg str. 38 8500 nürnberg 60 0911-632904



625			72 365							50	
625		2.215	1.80		1.64	76	1.91		3.615	1.01	50
625	365		4.01		78	1.965	1.26		2.45	1.26	50
625	365		3.00		865	12 365	625	615	76	1.44	365
625	365		5.01		175	50	885	30	615	375	365
							2.01				
								3.575			365
											50

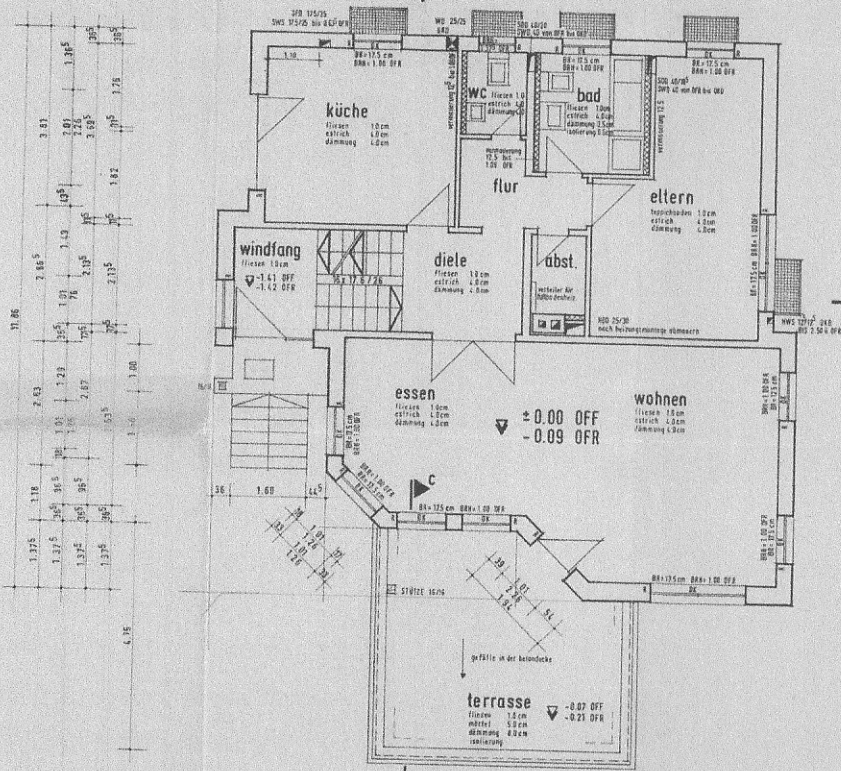

625																3.875
																6.17
																11.85

schnitt c - c m = 1:10

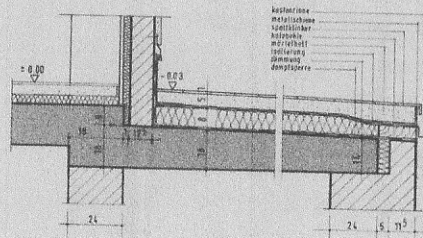

365															6.135	375	1.135	375	3.575	365	50	

I		
K		
b		
U		
I		
d		
C		
b Küche - Fenster - WU		
d Fensterbrüstungen		Küchenfenster
Änderungen	Datum	Sinn

FB	Fußbodendurchbruch	FB	Fußbodendurchschlag
WB	Wanddurchbruch	CB	Deckenschächel
WS	Wandstärke	DB	Deckenschicht
FD	Fußbodendurchbruch	DB	Deckenschicht (tafel)
BD	Balkendurchbruch	VW	Verankerung nach Hersteller
l	linsen	MW	mauerwerk
F	fenster	IS	isoliertfenster
H	hölzerner	H	hängen
PS	Fußboden durchschlag	AC	Deckel anstrich
M	mauerwerk	CC	Deckel anstrich
m	mauerwerk	CC	Deckel anstrich
V	Verankerung	CC	Deckel anstrich
O	oberflächen	CC	Deckel anstrich
R	mauerwerk	CC	Deckel anstrich

errichtung eines einfamilienwohnhauses mit einlieger-
wohnung und garage in heroldsberg, laufer weg 1
bauherren:
hannelore und wolfgang scheifinger
füreuthweg 60, 8500 nürnberg 60

erdgeschoss plannr. **102 b**

gezeichnet: W
datum: 01/04/1987
gezeichnet: W
größe: 0,85/1,2
maßstab: 1/50

R = rollengurtwickler-
aussparung M = 1:50

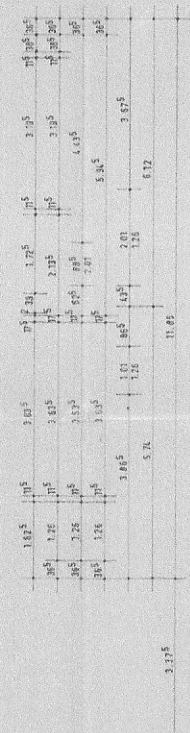
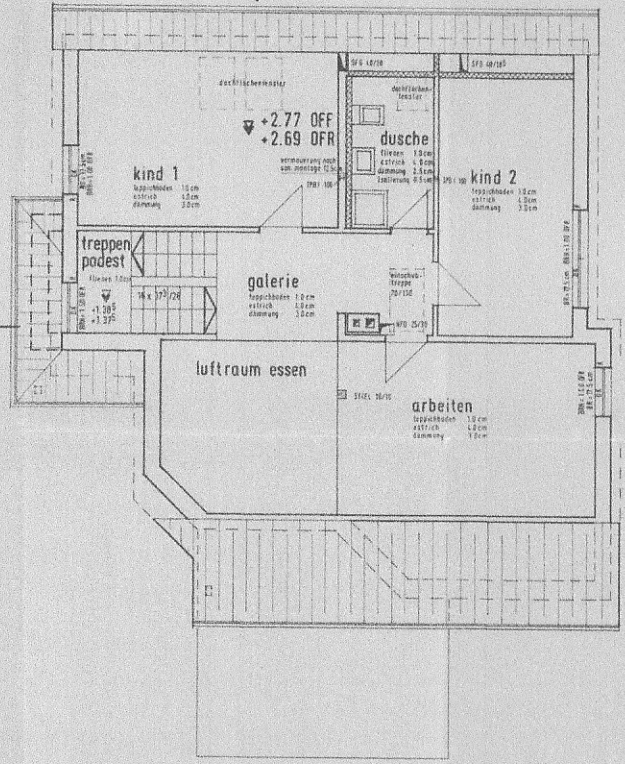
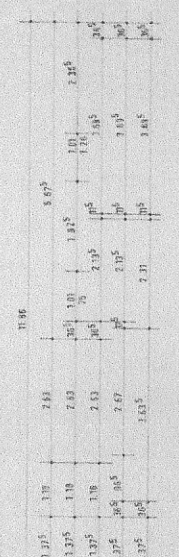
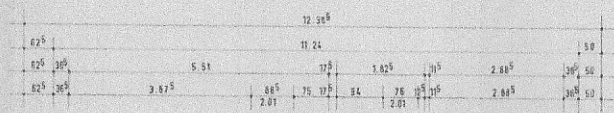
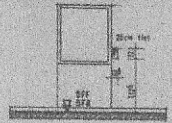

schnitt 'c' m = 1:10

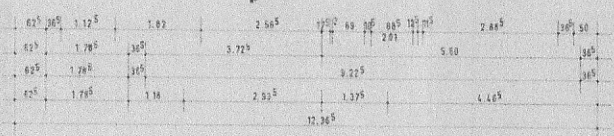
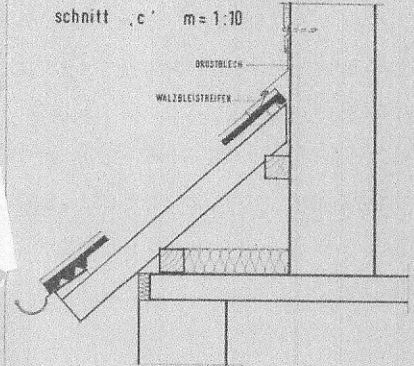

Legend table with columns for symbols and text descriptions:

- FE Fundamentdurchbruch
- WD Wanddurchbruch
- WF Wandöffnung
- TX Außenwanddurchbruch
- DB Deckwanddurchbruch
- bofen
- fertigteil
- NF Fensterrahmen
- S
- FE Fenstereinfassung
- WS Fensteranschluß von unten
- WS Fensteranschluß von außen
- WF Fenstereinfassung
- WB Fenstereinfassung
- WB Fenstereinfassung
- WB Fenstereinfassung
- WB Fenstereinfassung
- WB Fenstereinfassung
- WB Fenstereinfassung

Sämtliche tragende Bauteile nach statischer Berechnung
 Anlagensymbole für elektr. Anlagenelemente mit Angabe der Art des Bauelementes
 Die Vorhänge verorten sich von oberem Rand (GFF) bis zur oberen Stange
 Sämtliche Maße sind so der Bauteile zu interpretieren
 Anlagensymbole für Rolltüren, Rolltreppen und mechanische Anlagen nach den Plänen der
 ausführenden Firmen
 BK oberkante OK unterkante

errichtung eines Einfamilienwohnhauses mit Untergewinnung und Garage in Heroldsberg, Laufer Weg 1
 Bauherrn: Hannelore und Wolfgang Scheifinger
 Fürreuthweg 60, 8500 Nürnberg 60

dachgeschoss plan. 103 a

gezeichnet W
 datum 21/01/1987
 geblendet
 querschnitt 0.65 m
 maßstab 1:50



Hans Muehler architect Dipl.-Ing. Th. Reichinger str. 38, 8500 Nürnberg 60, 0911-632964