

BAUPLAN

FÜR ERBAUUNG EINES WOHNHAUS
FÜR HERRN JOHANN KRÄNER-ÍN
ZELEPOLEAU-PUT-BAUPARZELLE
NR. 40/1 K. PÖLLAU,
PÖLLAU-IM AUGUST-1946.

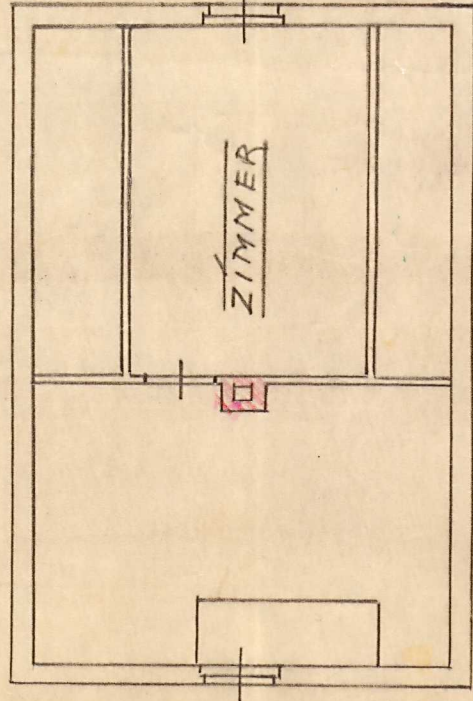

DACHBODEN

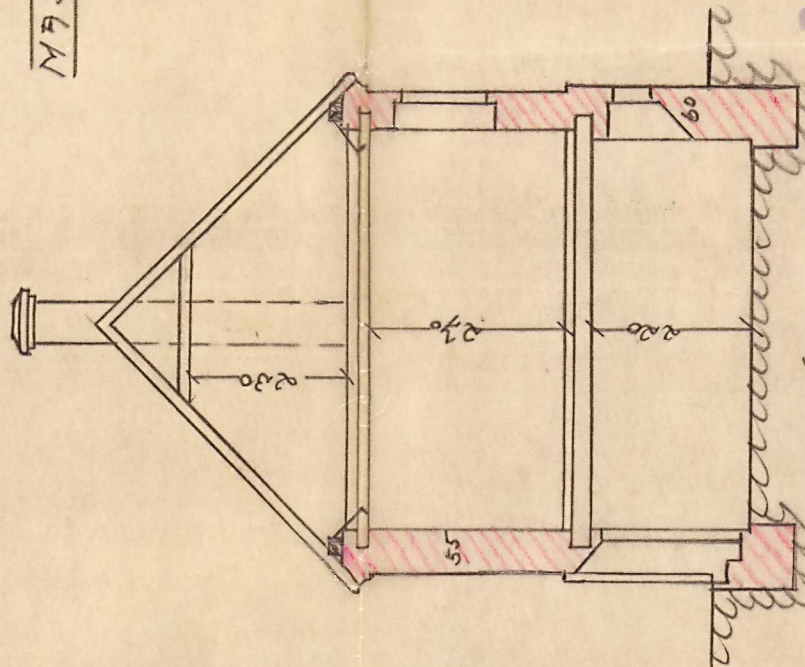

SCHNITT - F.-B.

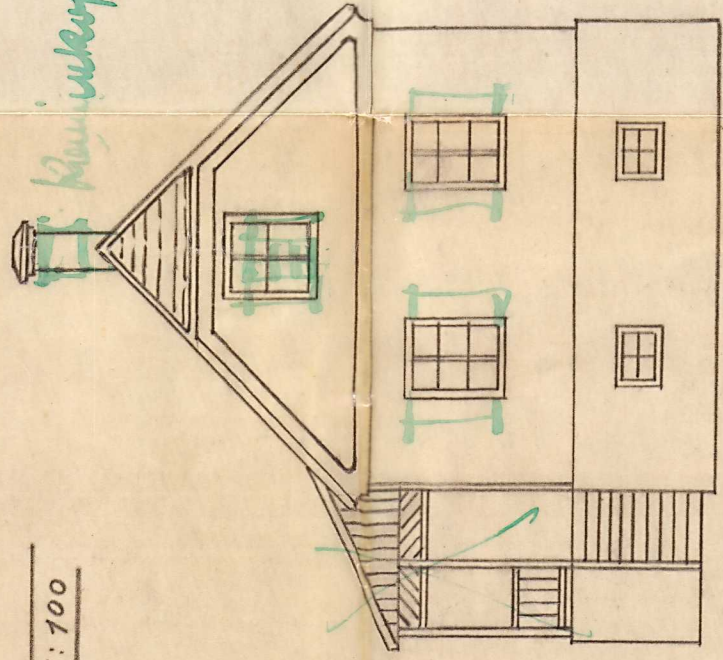

OSTANSICHT

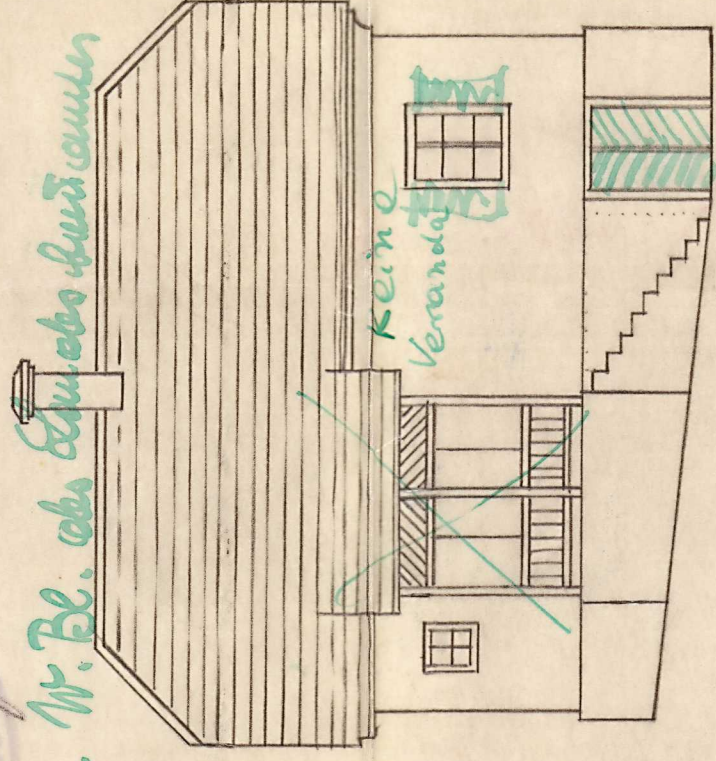

WESTANSICHT

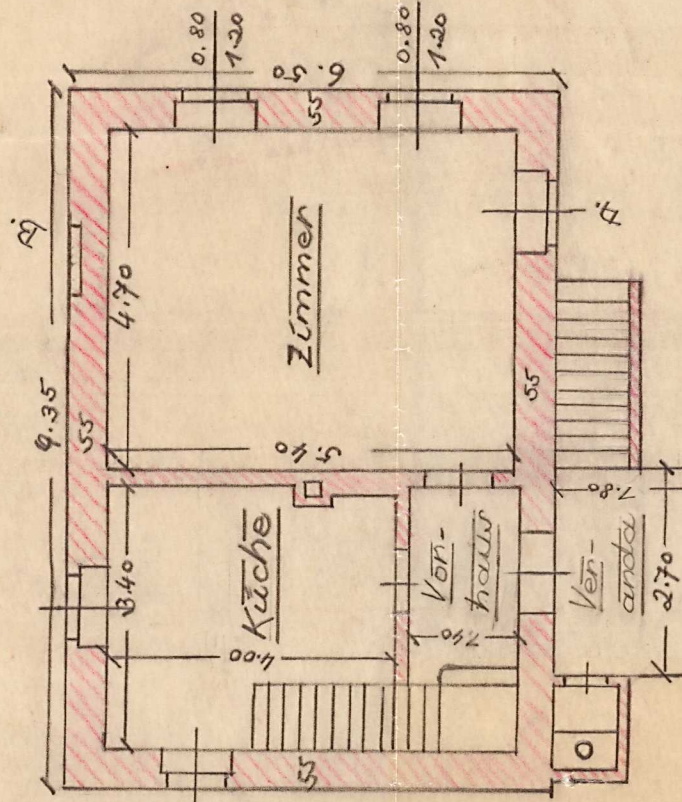

PARTERRE-GRUNDRISS

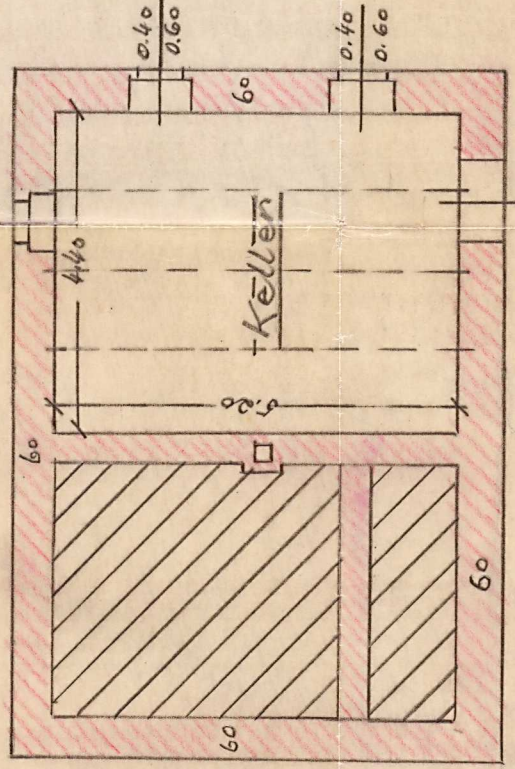

KELLER-GRUNDRISS

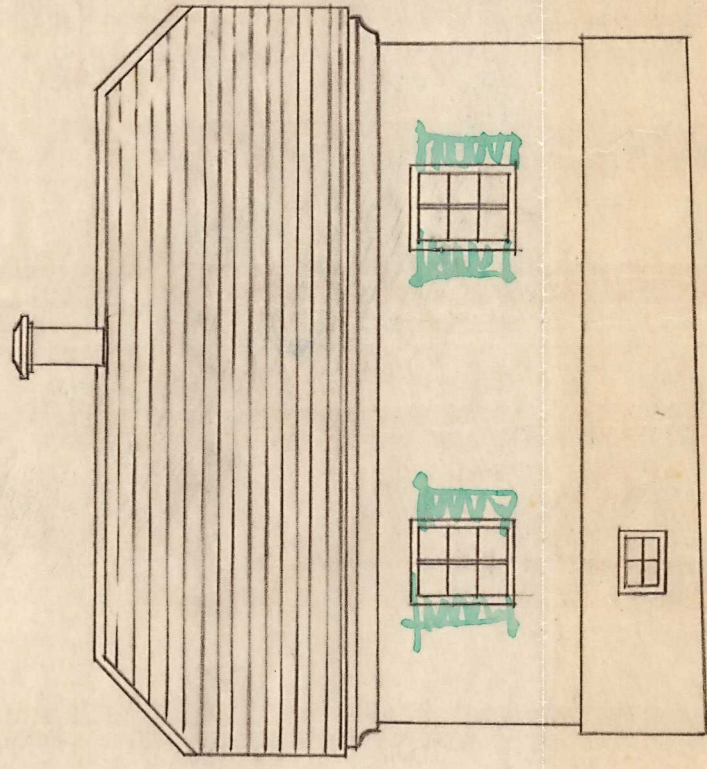

SÜDANSICHT

Styrmärkisches Landesbauamt
 Fachabt. für Hochbau- u. Wiederaufbau
 Äussere Gestaltung überprüft und die
 Zustimmung nicht erteilt

Siehe Abänderungsvorschlag des Landesbauamtes
 Graz, am 21.7.1948
 Für den Landeshauptmann:

H. J. ...



Kein Veranda
Kein Kaminwerk laut W. Bl. des Bauabw. Bauamtes

Danke an Herrn ...
8.7.48
von Bauamt ...