TYP: W 120 / 46 °S
DACHGESCHOSS
BV: 6337, H. URBSCHAT, BERLIN

Haus Urbschat
Stöpse Nr 7

Einliegerwohnung
im Dachausbau

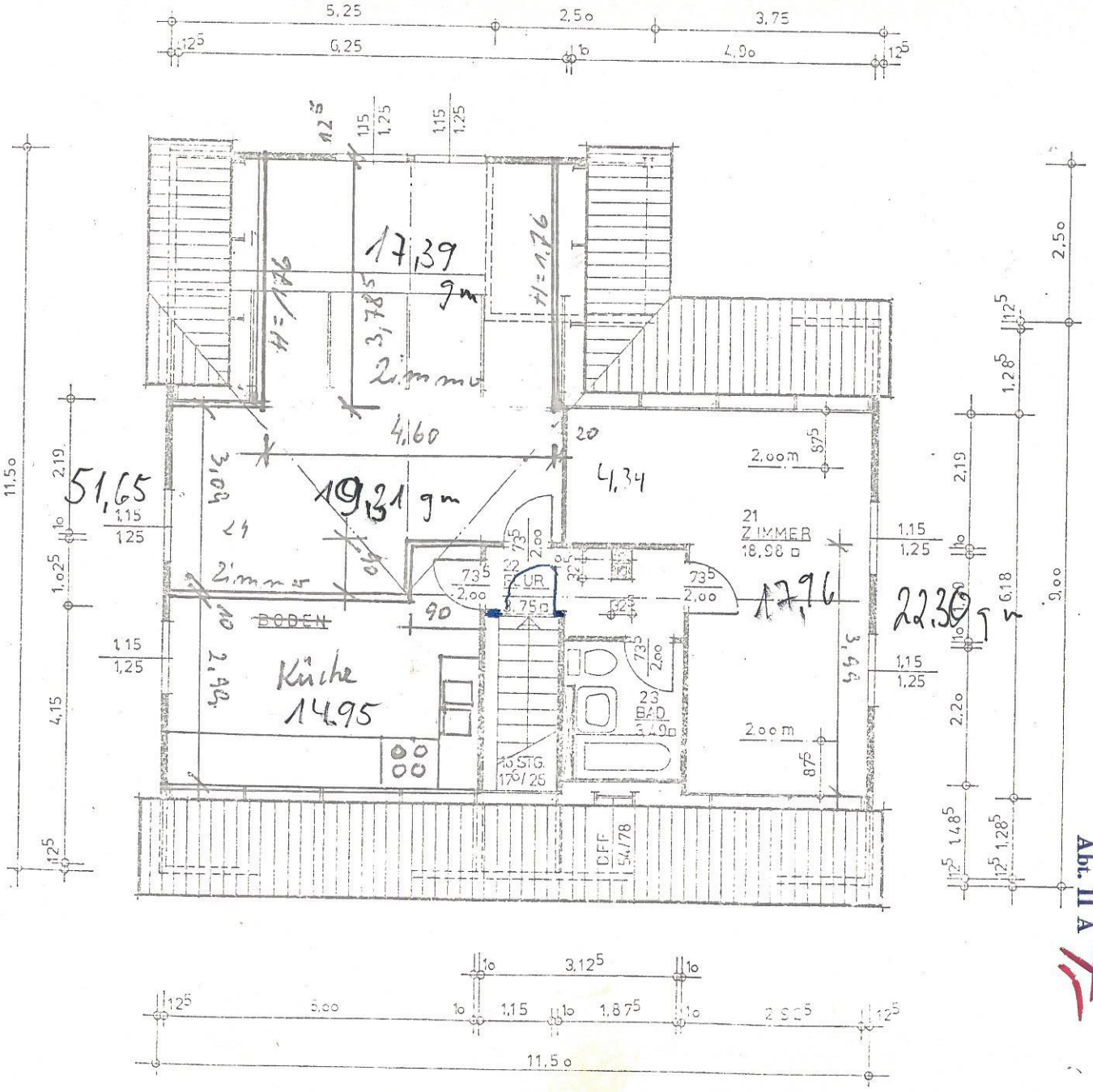

Gegen die Ausführung des Bauvorhabens entsprechend dieser — ~~geänderten~~ — Zeichnung/~~Pläne~~ ~~beschreibung~~ bestehen nach den für den mit öffentl. Mitteln geförderten sozialen Wohnungsbau geltenden Bestimmungen keine Bedenken.

Berlin 31, den 28. OKT. 1974

Wohnungsbau-Kreditanstalt Berlin
Abt. II A

BL. 3
TRAVEMÜNDE 22.8.74 WE